



いそご地域活動フォーラム2021



パネル展



いそご地域活動フォーラム2021

パネル展

6/2~15 (火)
最終日は15:00まで

主に区内の公共施設で活動し、いそご区民活動支援センターに登録しているグループ・団体、地域ボランティア講師の『活動紹介パネル』です。区内にある区民利用施設も参加しています。またPR大作戦のパネルも掲示しています。どうぞご覧ください。ご質問、お問合せは、7階 いそご区民活動支援センターまでお願いいたします。

磯子区の音楽サークル「イメージISOGO」音楽の祭典

イメージISOGO コンサート2021

in 杉田劇場

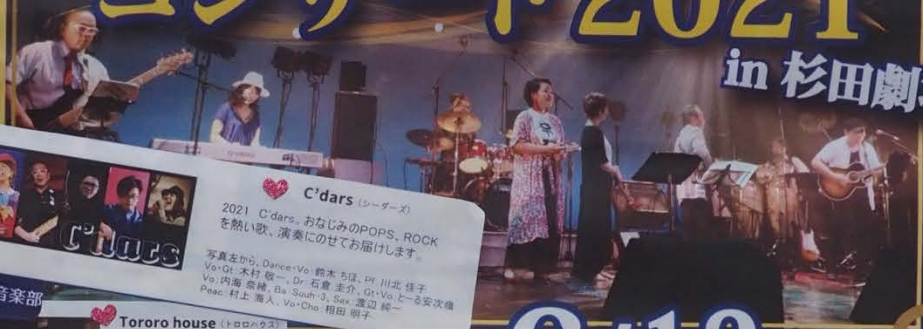

高校生も出演！横浜南陵高校 軽音楽部

C'dars (シーダース)
2021 C'dars。おなじみのPOPS, ROCK
を熱い歌、演奏にのせてお届けします。
写真左から、Dance+Vo 鈴木あほ、Pr 川北 佳子
Vo+Gt 木村 敬一、Dr 石倉 圭介、Gt+Vo+トランサウェイ
Vo 内海 尚輝、Ba+Snare+3, See 渡辺 新一
Perc 村上 海人、Vo+Cho 相田 朝子

Tororo house (トロロハウス)
歌が好きで好きで大好きで三度の
飯より大好きなトロロハウスで
す。
皆さんお馴染みのJポップをアコ
スティックな調べにのせてみなさん
の心に届けます！

花丸木
1970～80年代を中心とした
J-POPのヴァーバンドです。
楽しんでいただけたら嬉しいです！
★愉快な仲間たち★
Vo:Yuka, Vo:cho 久美子, Gt: 藍井 聖
ky, 教授, Ba: 悠, Dr: ちゆん, 17070707 鶴

bluebells
バラードを中心に、邦楽、洋楽間
を熱く演奏するアコースティックな
バンドです！
一生懸命心を込めて奏でます！
Vo:日原雄樹, Gt:阪口浩之, and
more!

サクマス
佐久間 (Vo&Gt)、久美子 (Vo&Per)
悦史 (Ba&Chor) の三人組です！
60年～90年代の懐かしい洋楽、邦
楽のカバーやオリジナルを演奏します！

出演者 (変更の可能性あります)

2021年 **6/12** (土)

開演：12:00 (開場：11:00)
全席指定 / 全席招待

※出演団体・出演者に優先的に招待券を出します。
招待券が必要な方は、出演団体にお問い合わせください。
※なお5月15日以降、招待席に余裕がある場合は、以下のメールで
ご予約を受付いたします。
メールアドレス: isogo-ni-yaon-wo-1515@image-isogo.com
イメージISOGOウェブサイト: <http://image-isogo.com/>

ご来場の皆様へお願い

- マスクの着用をお願いいたします。 ●大声での会話はご遠慮ください。
 - 発熱、咳、全身痛、風邪の症状などがある場合は、ご来場の前に必ず医療機関にご連絡の上、指定された医療機関を受診いただきますようお願いいたします
 - 入場時は体温チェックをさせていただきます。37.5℃以上の方につきましては入場をご遠慮いただく場合がございます。
 - プログラムや配布物の手渡しはいたしません。 ●ご入場時、当方で用意いたしますアルコール消毒液で必ず手指消毒をお願いいたします。
- * その他詳細は、杉田劇場HPで確認、もしくは2021コンサート事務局までお問合せください。
尚、新型コロナウイルス完成拡大状況に応じて、公演が延期または中止となる場合がございます。あらかじめご了承ください。

【主催・企画】 イメージISOGO
 【共催】 横浜市磯子区民文化センター杉田劇場
 (公益財団法人横浜市芸術文化振興財団 / 特定非営利活動法人チーム杉劇 / 有限会社アイコニクス / 株式会社ニックスサービス共同事業体)
 【助成】 公益財団法人かけはし芸術文化振興財団



【会場】
横浜市磯子区民文化センター
杉田劇場5階ホール
横浜市磯子区杉田1-1-1
(らびすた新杉田4F)
TEL:045-771-1212
FAX:045-770-5656

電車でお越しの場合
★JR根岸線・シーサイドライン「新杉田駅」下車 徒歩3分
「ビーンズ新杉田」2階を抜け歩道橋を渡り「らびすた新杉田」へ
入口左手のエレベーター、またはエスカレーターで4階へ
★京浜東北線「杉田駅」下車 徒歩5分
1.30むかーど杉田南側出口を抜け「らびすた新杉田」1階へ
エスカレーターを乗り継ぎ4階へ

お車でお越しの場合
★産業道路の「新杉田駅前信号」より「らびすた新杉田」内の
有料駐車場にお入りください
駐車料金30分 250円 / 1時間 500円
杉田劇場をご利用の方は1時間 200円で駐車券を販売しております
(販売時間 9:00～21:00)

イメージISOGO

あ・うんの会

今あなたの声に
翼を!
言葉にいのちを。

朗読へのお誘い



まずは見学にお出かけください!

会場: 磯子センター日時: 第4水曜日 午前10時~ 午後1時~(2クラス)
 講師: 柴田恵津子・☎:045-844-3727

略歴: 横浜出身・劇団新制作座で俳優・演出助手を務め、真山美保の助手として歌舞伎・新派等、真山青果の舞台に参加。
 退団後横浜アナウンス学院の講師を経て港南区、磯子区の街の先生。市内に15か所の朗読教室を主宰。
 「あ・うん」の会は最も古い会で30年を迎えますが、現在は2代目のメンバー
 連絡先: 菅野:045-753-8155(午前のクラス)
 : 藤満:045-242-7972(午後のクラス)



2018年11月 久良岐能舞台 「あ・うん」の会



朗読の会 あ・うん

火曜古文書会

私達は

幕末～明治初期の磯子森地域に

関する文書を読み、郷土の歴史を学んでいます。

皆様の御参加をお待ちしております。

学習会：毎月 第2・第4火曜日

10:00～12:00

場所：磯子地域ケアプラザ

問合せ先：磯子地域ケアプラザ

TEL：045-758-0180

会費：実費(年間1000円くらい)



ニヤンと読むのか
ニヤー……???

私達は、学んだ事を
このように冊子にして皆様
に読んでもらっています。
一緒に勉強しませんか？

楽しいですよ!!!

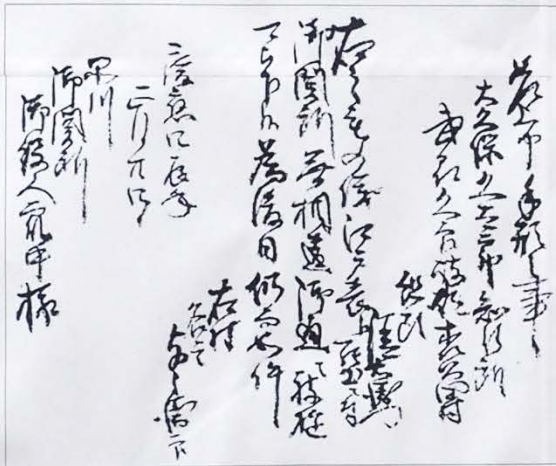

東条彦
香藤清四郎家文書と決む
第五巻

火曜古文書会

差上申手形之事

大久保久太郎知行所

武州久良岐郡森公田村

組頭

清右衛門

右之もの儀、江戸表江罷出三付

御関所無相違御通被遊

可被下候、為後日仍如件

右村

名主

慶應四辰年 与兵衛印

正月廿四日

品川

御関所

御役人衆中様

通行手形

この文書は、現在のパスポートのようなもので、当時の人にとって
村から他所へ行くのは、今の私達が外国へ行くようなものでした。
関所(現在の出入国管理局)を通る時は、この通行手形が
必要でした。



火曜古文書の会

未来のために過去を学ぶ!

経済効果優先の時代を変えるため、人間の基礎から考え直す講座です

これまで実施した講座の一部です

3月の講座
川柳と狂歌で江戸時代を学ぶ
講師: 葛城 峻
日時: 2018年3月10日(土) 13:00-15:00
会場: 磯子区カブツヅカ
定員: 30名
受講料: 1000円 (お茶代別)

磯子地域の文化講座
日本語は面白い
講師: 葛城 峻
日時: 2018年2月5日(日) 13:00-16:00
会場: 磯子区カブツヅカ
定員: 30名
受講料: 1000円 (お茶代別)

ASA 磯子講座
山手の子で日本を考える
講師: 葛城 峻
日時: 2018年1月20日(土) 13:00-15:00
会場: 磯子区カブツヅカ
定員: 30名
受講料: 1000円 (お茶代別)

磯子地域の文化講座
地名から歴史を考える
講師: 葛城 峻
日時: 2019年4月
会場: 磯子区カブツヅカ
定員: 30名
受講料: 1000円 (お茶代別)

映画と語る 第3回
カルメン 故郷に帰る
講師: 葛城 峻
日時: 2018年12月
会場: 磯子区カブツヅカ
定員: 30名
受講料: 1000円 (お茶代別)

ASA 磯子講座
根岸湾は飛行機が飛んだ
講師: 葛城 峻
日時: 2018年12月
会場: 磯子区カブツヅカ
定員: 30名
受講料: 1000円 (お茶代別)

「酔いどれ天使」のころ
講師: 葛城 峻
日時: 2018年12月
会場: 磯子区カブツヅカ
定員: 30名
受講料: 1000円 (お茶代別)

郷土史講座資料
やぶにらみ磯子郷土誌
講師: 葛城 峻
日時: 2018年12月
会場: 磯子区カブツヅカ
定員: 30名
受講料: 1000円 (お茶代別)

主宰: 葛城 峻
〒235-0021
磯子区岡村3-12-16
8090-1429-1701

関心をお持ちの方や講座ご希望の方は主宰者までお電話ください

りべらるあーつ学舎

りべらるあーつ学舎

横浜は5月29日を忘れない!



この焼夷弾四十四万個が
八千人を焼き殺した!

鎮魂

この日、わたしたちM級戦艦を、これを百発までとめ、真の巨艦集結を期して、上陸した。M級戦艦は、これを百発までとめ、真の巨艦集結を期して、上陸した。M級戦艦は、これを百発までとめ、真の巨艦集結を期して、上陸した。



代表 葛城 峻
〒235-0021
横浜市磯子区磯村3-12-16
8090-1429-1701

昭和20年(1945年)5月29日の朝8時12分から10時45分まで1時間半、B29爆撃機517機とP51ムスタング戦闘機101機が横浜中心部を空襲した。2,570トンの焼夷弾と爆弾で旧市内は全滅し推定8千人の市民が焼死する。3月15夜の東京下町の空襲に飛来したB29は約300機だったが、はるかに狭い横浜に7割も多い爆撃機の投入はこの日の攻撃がいかに徹底的であったか示している。

本土空襲が始まった頃の空襲目標はピンポイントで軍事施設だけに限定されていたが、カーチス・ルメイが指揮するようになってからは非戦闘員の居住地域に対するじゅうたん爆撃、老若問わぬ無差別殺戮に拡大し全国で40万人もの犠牲者を生んだ。昭和39年時の総理佐藤栄作は航空自衛隊創設に功ありとして勲一等旭日大綬章を授与したが、昭和天皇は国民の反発を恐れ慣例たる「親授」だけはさすかこしなかった。国民感情を逆撫でにする授章に被災者たちは「栄作よ、そんな馬鹿なことアルメイ!」と悲憤の声をあげて抗議した。

殺人鬼ルメイはその後戦略爆撃作戦のトップに栄進し朝鮮動乱・ベトナム戦争で本領をますます発揮、非人道的な米国世界政策に大いに貢献した。「戦争に道徳は無縁」「ベトナムを石器時代にしてやる」などの発言は好戦派を喜ばせたが、その狂気の出发点は日本空襲における大成功にあった。

横浜南部の戦争体験を記録する会
横浜の空襲を記録する会 磯子支部

横浜南部の戦争体験を記録する会

愛と笑いの

秋風亭 しゅうふうてい

お呼びが掛かれば、

請負人

借金 しんきん

どこでも参上



秋風亭借金

認定 NPO 法人 WE21 ジャパンいそご WE ショップいそご



フェアトレード品



ふろしき市

着物フェア

着物や帯 帯締め 長袴袴 和装小物の販
リメイク品展示販売

日 時：3月1日(月)～3日(水)
開店時間：10:30～16:00
場 所：C.C.ラホ
〒250-0801 藤沢市サンモール南店2階

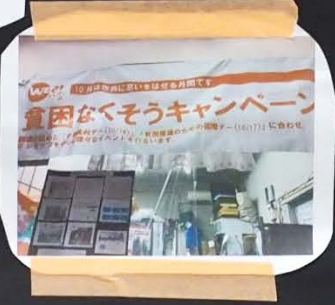

WE21 いそご 虹

認定NPO法人 WE21 ジャパンいそご 代表理事 長瀬 美津子

2020年度支援先

- アフリカニスタン 地域教育・障子教育アクション 教育支援 111,837円
- フィリピン 貧困地域の子どものための学習支援「レンジャーキャンプ」 15,000円
- カンボジア 農村における地域経済を多様化した生産者支援プロジェクト 296,000円
- メキシコ 農村地域の子どもたちの学習支援 111,540円
- アフガニスタン 地域教育・障子教育アクション 教育支援 111,837円
- 日本赤十字社 災害支援 197,233円

WEショップ いそごだより

寄付品についてのお問い合わせ先
いつも寄付品へのご協力ありがとうございます。コロナ禍で外出もままならない中、自宅でできる寄付をされている方も多く見られます。ショップには毎年1000以上の寄付品が多く集まっています。ご寄付いただいた品物は全て仕分けして頂き、「大震災支援」にさせていただきます。お寄せいただいた品物は全て仕分けして頂き、「大震災支援」にさせていただきます。お寄せいただいた品物は全て仕分けして頂き、「大震災支援」にさせていただきます。

職員店 スタッフ・ボランティア募集中 洋光台店

スタッフ募集中
大震災支援
大震災支援

ショップ別	売上	営業日数	人数	寄付件数	ボランティア人数	商品数	CO2削減量
鎌倉店	3,837,870円	249日	3,886人	1,009	268人	19014	290Kg
洋光台店	3,898,005円	181日	3,978人	1,223	391人	11914	288Kg

東日本大震災復興支援

東日本大震災復興支援
東日本大震災復興支援

中高年のためのスローで楽しい

韓国語講座

最近、韓国ドラマの「愛の不時着」「イテウォン・クラス」、映画の「パラサイト」、「ミナリ」、K-POPの「BTS」などが世界で脚光を浴び、日本でも第4次韓流ブームが来たと言われています。今はコロナのため、韓国に旅行に行けず残念に思っている方もいらっしゃると思います。しかし今を再び韓国に行くまでの準備期間として気軽に韓国語を学んでみませんか。

- ・韓国語を習いたいが「むずかしそう」と思っている方
 - ・韓国語を習っていたが、つい行けず止めてしまった方
 - ・韓国語をまた習いたいと思っているが、迷っている方
- のために、この講座では「楽しく学ぶ」をモットーにしています。

ゆっくりなペースで個々のレベルに合った会話を練習し、文字の読み方を習いドラマの主題歌や歌謡曲、K-POPなどの歌詞の内容を理解して映像を見ながら聴くこともします。また、韓国の面白い動画を見て自由な雰囲気の中で、韓国に関する様々なことについておしゃべりもします。ぜひ、仲間と一緒に楽しみながら韓国語を学んでみませんか。

- ・講座では検温と3密回避(マスク、換気、距離)を徹底しています。
- ・オンラインでのマンツーマン、グループ向けの講座も承っています。
- ・現在開催している講座の詳細はチラシをご覧ください。
- ・どうぞお気軽にお問い合わせ下さい。

連絡先： 金永子 (キム・ヨンジャ)

韓国語講師

090-4020-5691 youngja.kim@shore.ocn.ne.jp

金永子 (キム・ヨンジャ)



てんてんちゅうぶんくらぶ
天天中文俱樂部



私たちの中国語学習グループは中国人講師が発音と文法、会話を教えています。

月2回鎌倉市大船地区で教室活動をしています。コロナ感染拡大防止のため、去年から ZOOM ソフト利用の遠隔レッスンも可能になりました。

どのような状況下でも、中国語を絆に、「つながる」ことが私たちのモットーです。

てんてんちゅうぶんくらぶ
天天中文俱樂部は中国語学習のほか、地域通訳ボランティアや中国茶講習会、子育て支援のバザーも行います。
磯子区を中心に国際理解・相互支援の輪を広げていきます。



講師の原田さんからご挨拶



LINE Camera

問合せ先

liangjing71@icloud.com 原田

天天中文俱樂部

日本語を楽しむ会

毎週水曜日 PM13:30~15:00
外国人と日本語(会話・文字)を
一緒に学習しています。
どうぞ、一度見に来て下さいね♪



日本語を楽しむ会



一緒に写真を撮りませんか！

研修会：月1回（第1火曜日）
撮影会：月1回（第2～3火曜日）
講師：小島潤一（日本写真協会会員）
作品展：年1回（杉田劇場ギャラリー他）
写真展示：年1回（磯子区民ギャラリー）
連絡先：090-3909-6792 吉村嘉雄（会長）

写真の会

スリー S

スリー S

磯子写友会



撮影・生澤康邦

- 例会 毎月第1木曜日 午後1時より
磯子センター3階 第3会議室（見学可）
（会費 1500円/月 入会金なし）
- 撮影会 毎月第2木曜日 （自由参加）
- 作品展 毎年1回定期展 （杉田劇場ギャラリー）
フォト展に出展 （横浜市民ギャラリー）
- 講師 堀田義夫 向山康三
- 問合せ 橋本まで （TEL 045-775-0958）



磯子写友会

フォトストーリーのある写真を目指して



1. 活動 ○例会 講評会 月1回 第3水曜日 13時より
A4プリントを10枚持参
少人数で徹底した意見交換をし、共に育つ。
○撮影会 3ヶ月 1回
○事前勉強会 (撮影会・課題に合わせて随時)
2. 場所 会員居住の集會室・在宅 Zoom
3. 会費 月額 1,000円 (Zoom 契約分担当金含む)
入会金なし
4. 作品展 合同個展形式 (杉田劇場・区役所ロビー)

一枚一枚の作品を大切にしながら、10枚近くの作品を構成することにより、より多くのことを表現し、その作品群の中に、テーマに沿ったフォトストーリーが、生まれます。第一回作品発表は約1年半かけ、「鎌倉」を撮り一人12～3枚の作品を発表しました。
今回は、第2回作品展を視野に、「横浜」を起点に周辺も含み、撮影しています。

写真をもっと楽しく!! 皆様のご参加をお待ちしています。

第一回合同個展「鎌倉を撮る」 それぞれの視点で
令和元年9月18日～24日 杉田劇場にて (会場模様等)

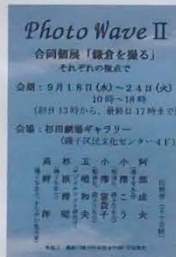

介護施設で作品展示 令和2年11月4日～14日 (展示模様)



お問合せは Photo Wave II 五嶋 (090-3335-1363) まで

Photo Wave II



慶伸会



「げんき絵手紙サロン」ゆずの里お友だち

いぞご区地域のみなさまへ感謝、想いを絵手紙にのせて……

テーマ「家族・遊び」です。
 展示会は、「岡村地域力づくり向上」へ
 和敬と感謝をもって参加します。お友だちの
 おけいご活動を盛り上げ、励みとします。
 お友だち 68～94 歳平均 84 歳 10 名
 全員がはじめてかく絵手紙を、明るく、
 ツフツとおしゃべりしながら楽しんでいます。
 力を合わせ、コロナ禍の3密に細心の
 注意を払って、少しだけ踏みだしました。

げんき絵手紙サロン

ことぶき絵

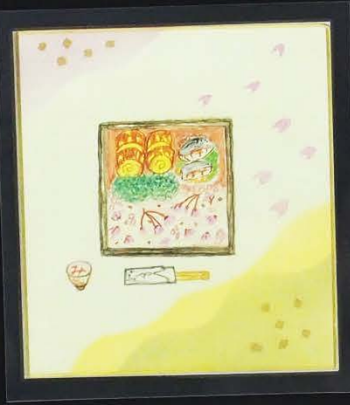

『ことぶき絵』 絵仲間 募集中

月1回 ゆるりと絵時間を楽しみませんか。
手のひらサイズの色紙に季節のお花など可愛く♡描きます。

手ぶらで無料プチレッスン

6月13日(日) 午後2時~4時 先着5名様
磯子区役所 7階いそこ区民活動支援センター(ミーティングコーナー)

【お申込み先】 いそこ区民活動支援センター (10時~17時)
TEL 045-754-2390 FAX 045-759-4116
『ことぶき絵』 インスタグラム → kotobuki1518

●参加日はご自宅で確認していただき、発熱等体調不良の場合は参加をご遠慮ください。
レッスン中は、マスクの着用をお願いします。

ことぶき絵

色鉛筆画教室 彩磯子

参加者募集 60歳以上どなたでも

手本を見ながら重ね塗りやぼかしの画法を学びます。
初めての方も深みのある作品が描けます。

講 師：福田明子/現代色鉛筆画協会委員

場 所：磯子センター三階第四会議室

曜日/時間：毎月第二、第四木曜日/9:30~12:00

会 費：3,000円/月 入会希望者は直接教室迄

色鉛筆(三菱 No.7500 36色)・WATSON 画用紙(NW-1503)は各自持ち来ください。



講師作品



彩(いろどり) 磯子

☆ 参加者募集 ☆

絵は掛けないという方でも大丈夫♪
色を重ねて表現するので深みのある
作品を描けます。
教材も三菱ポリカラー36色、ワト
ソンスケッチブックF3とぬり消し
ゴムのみ。
ぜひ一度体験してみてください。

活動日時： 1 第2、第4木曜日 9:30~12:00
2 第2、第4水曜日 9:45~12:00

活動場所： 1 磯子センター 2 杉田地区センター

会 費：3,000円/月

講 師：福田 明子

※どなたでもお気軽にお問い合わせください。
お問い合わせ：いそこ区民活動支援センター
TEL 045-754-2390

彩 磯子



プロのイラストレーターから習う

磯子似顔絵クラブ

★日時=月2回。第1、第3木曜日
午前10時~11時45分

★会場=磯子センター3階会議室

★会費=1回1000円(テキスト、色紙配布)

★持参用具=筆ペン、鉛筆、彩色用具

★講師=鈴木太郎(日本漫画家協会会員)
政治家、スポーツ選手、芸能人の似顔イラストを新聞雑誌に多数掲載

★問合せ先=代表・鈴木正一
電話045-774-2578

初心者
歓迎です。

プロのイラストレーターから習う

磯子似顔絵クラブ

人気タレントやスポーツ選手の写真を見て、色紙似顔絵を
分かりやすく楽しく描きます

博多華丸さん 大吉さん

ちらしは
自由に
お取り下さい

磯子似顔絵クラブ

子どもサポートセンター

子どもサポートセンター「いそっこ」は、地域に住む者同士で子育てを支援していかたいね、と考え、平成12(2000)年から活動している区民グループです。

いそっこひろば

親子交流の場

日にち：毎月第4水曜日
時間：10:00 ~ 11:00
場所：磯子センター4階
対象：未就学児の親子
内容：絵本読み、手遊び、体遊び、季節の遊びなど

予約制：先着5組

グループ保育

区役所での乳幼児健診時のボランティアの他、主に公共施設で行われる託児付き教室や講演会等時に2人以上で保育を担当します

一時預かり保育

会員制による一時預かり保育
保育・幼稚園の送迎、病院付き添い、兄弟姉妹の行事等の預かりなど、依頼に応じてお子さんを預かります
現在、一時預かり保育ができる活動会員が少なく、全ての依頼に応じることができない状態です

一緒に活動してくださる方、**大募集中**です！

磯子区または近隣区在住で、健康で子ども好きな方ならどなたでも活動できます！

問合せ Tel 090-8742-4832
HP isokko.jimdosite.com

子どもサポートセンター いそっこ

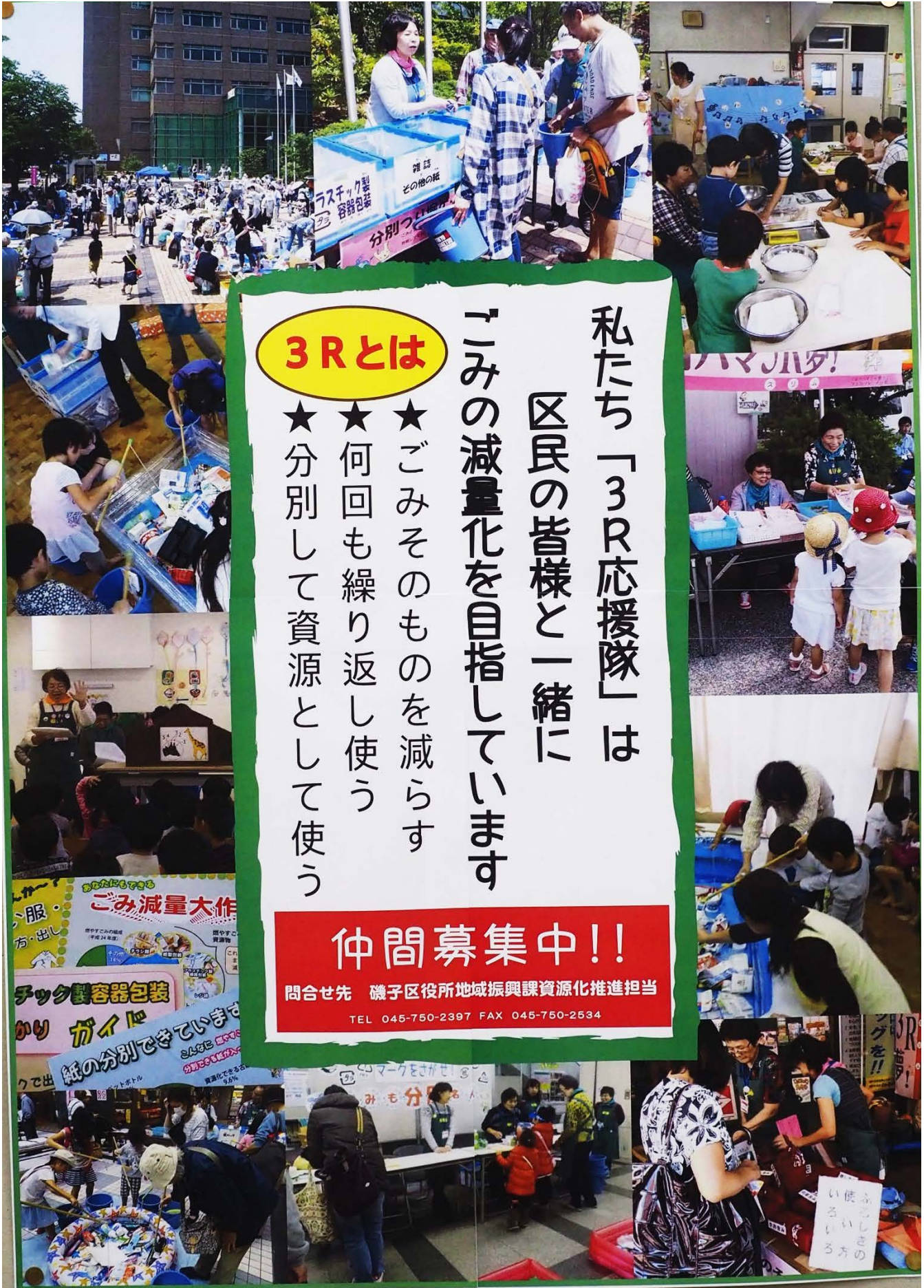

3Rとは

- ★ごみそのものを減らす
- ★何回も繰り返し使う
- ★分別して資源として使う

私たちが「3R応援隊」は
 区民の皆様と一緒に
 ごみの減量化を目指しています

仲間募集中!!
 問合せ先 磯子区役所地域振興課資源化推進担当
 TEL 045-750-2397 FAX 045-750-2534

磯子区 3 R 応援隊

めっちゃどろクラブ

親子農業体験



育てた笑顔の野菜たち

トマト 4種類



インゲン

キュウリ



エダマメ

ナス



スイカ2種類



タマネギ3種類

ピーマン



ジャガイモ2種類



ラッカセイ



サツマイモ3種類



長ネギ



コマツナ



カブ



キャベツ



ニンジン2種類



育てた笑顔の野菜たち

ブロッコリー



ミスナ

スナップエンドー



サトイモ2種類

ダイコン2種類



食用ギク

ホウレン草



ゴーヤ



古代米朝紫



サニーレタス



ジャンボカボチャ



トウモロコシ



その他

冬菜、モロヘイヤ、サンチュ、チンゲンサイ、ルバーム、バジル・・・など
34科目 54種類の野菜を無農薬に拘り育てました

僕たちこんな料理に变身



夏野菜カレー



ポテトサラダ



芋煮



サツマイモご飯

こんなものを作ったよ



案山子



凧



松ぼっくりツリー

めっちゃどろクラブ



[花の街角づくり]



© Can Stock Photo



ハマロードサポーター
花の土曜会



花壇作り



産業道路沿い

除草・清掃



花の土曜会

グリーンサポーターズ・いそご



造園知識講座



実技講習



久良岐能舞台竹林作業



森町公園除草



視察研修花菜ガーデン



懇親会



久良岐能舞台清除草作業



磯子・海の見える公園生垣刈込



土木事務所バラの手入れ



土木事務所実習



洋光台西公園梅の剪定



洋光台駅前公園ツツジの刈込



グリーンサポーターズ・いそご

やってみようボランティア

滝頭グリーンクラブ

無理なく・楽しく・元気よく
仲間づくりと地域に貢献

今が旬の熟年パワー



滝頭ケアプラザ



東滝頭保育園



問い合わせ先

いそご区民活動支援センター：045-754-2390

滝頭地域ケアプラザ：045-750-5151

滝頭グリーンクラブ

美容を通じて いきいきと 活躍できる場 をつくる



出張サービス

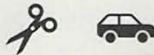

福祉施設や医療施設、ご家庭などあらゆる場所へ出張し
カット、セット、メイク、ネイル、お着付けなどを行っていま
す。



美容ボランティア育成



私たちと一緒に、ご高齢の方や障がいのある方にメイクを
していただくボランティアさんを育成しています。

施設などでメイクボランティアさんとして活動したり、
メイク講座のお手伝いもしていただけます。



社会参加を支援する 講座開催



ご高齢の方や障がいのある方の社会参加を支援するため
に、様々な催し(各種講座)を開催しています。

美容や講座を通して外に出るきっかけをつくり、
地域社会との繋がりを支援することで社会参加を応援し
ています。



T. BEAUTYCOMPANY
KANAGAWA

特定非営利活動法人 トータルビューティー カンパニー神奈川

横浜市港南区港南台 7-16-28

TEL : 045-349-7669

メール : hairmake-b.b@white.plala.or.jp

ホームページ : <http://totalbeautycompanykanagawa.com>

活動内容詳細はこちら



トータルビューティークンパニー

は



なは、お好きですか?!



な



いと 困りますよ
ネ~



は

なを見ると

な

んとなく、

顔がほころびます



よネ~



フラワーサークルはな*はな
お問い合わせは 090-2230-9683 岡島まで

フラワーサークル はな*はな

地震などの災害は何時？



どんな場所にいるときに
起こるかわかりません。

我が家の安全を確保するために、
家族みんなで防災対策を考えましょう



防災を考える会・磯子 活動紹介

防災ボランティア「防災を考える会・磯子」が平成22年10月4日に発足しました。本会は地域の防災力を高め、そして災害時の被害を減少させるために、防災に関して多角的に考えて取り組み、啓発・普及活動を行います。主な活動内容は以下です。

- ①防災講演会の開催（出前講座もボランティアで対応）
- ②実践的なシミュレーション訓練・研修会の開催
- ③自治会・町内会の地域防災活動のサポート
- ④真に役立つ防災冊子づくり



防災・減災出前講座「災害時のトイレを考える」



「防災・減災出前講座の開催」



防災・減災出前講座「ハザードマップを学ぶ」



「区活動支援センター主催パネル展」

「防災を考える会・磯子」

“大震災・災害”に備えて
わが家の安全千エック！！
うちは大丈夫！？



代表：吉澤幸治
電話：045-831-5223



「区社協・ふくしフェスタに参加」

防災を考える会・磯子

横浜防災ライセンス・磯子

設立: 2007年11月2日 ▶ 2017

横浜防災ライセンス・磯子は、横浜市が実施している「横浜防災ライセンス事業」のリーダー証取得者による、市内18区で初のネットワーク組織として、2007年11月2日に発足しました。それ以来、防災資機材取扱のスペシャリスト集団として、絶えず会員自身のスキルアップを図ると同時に、地域防災力の向上を実現するために、地域の防災訓練をはじめとするさまざまな場で、資機材取扱の指導と防災意識の啓発活動を行ってきました。



資機材取扱リーダーには、

- 1) 避難生活に必要な資機材の取扱い及び生活資機材取扱リーダー講習コース、移動式炊飯器、社会福祉用（災害用）炊飯器の取扱い講習に必要なたくわい指導員講習を受講し、資機材取扱リーダー講習コースの受講、修了後、講習修了試験があり、合格すれば日本赤十字会認定を受講します。



大型炊き出し器
「まかないくん」

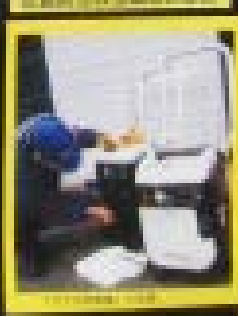
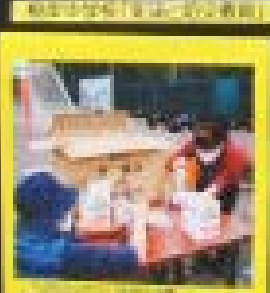
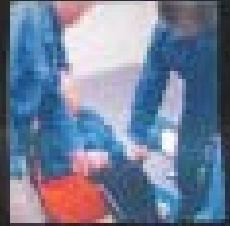
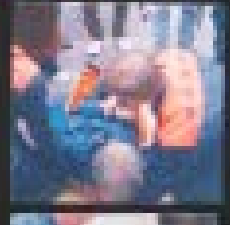

横浜防災ライセンス・磯子



認定NPO法人

おもしろ科学たんけん工房

仲間になりませんか！

身近に体験できる科学を通じて、
子どもたちが目を輝かせる瞬間に立ち会いませんか？



—子どもが好きな方大歓迎—

- 子どもが好き
- 新しいことを学びたい
- 余暇を楽しみたい方大歓迎です。

—活動内容はいろいろ—

- おもしろ科学体験塾
- 小学校の課外授業
- 地域のイベントのかんだんおもちゃ工作指導など

—ライフスタイルに合わせてご参加いただけます—

応募受付やホームページ編集など、自宅のできる役割もあり、女性の方（約4割）や仕事をお持ちの方も活躍しています。

【お問い合わせ、ご質問は下記から】

https://tankenkobo.com/wp/toiwase_yokohama/

おもしろ科学体験塾テーマ例



にじいろの液 ヘロンの噴水 ジェットコースター DNA 万華鏡

覗いてみてください！ <https://tankenkobo.com>



藤沢・横浜の20以上の会場で
各地区が協力しながら活動しています



“子どもたちが自転車で行かれるところに、
あまねく科学体験塾を”

楽しいテーマで一緒に
実験、工作をしよう！

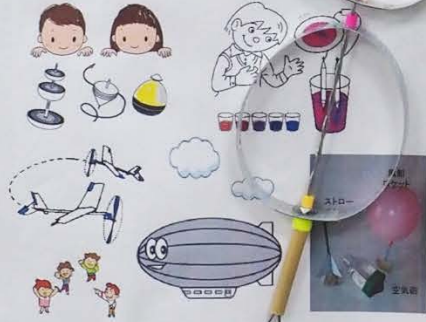

おもしろ科学体験塾
「セミのぬけがら調査」
久良岐公園にて



暑い中、夢中で探しました。



同定作業
・オスかな、メスかな？

認定NPO法人 おもしろ科学たんけん工房



生涯学習を支える
市民活動の担い手を支援

市民の交流機会と場の創出



市民・企業・行政の協働事業をつくる



生涯学習・社会教育をとおして、平和な地域社会をつくる

特定非営利活動法人

横浜市民アクト

特定非営利活動法人 横浜市民アクト



ハートリンク磯子

精神保健福祉ボランティア

磯子精ボ会

心の病気をもっている方を
支援するボランティアです。



会員数13名(男性7名 女性6名)60代

活動内容 ① 生活教室
すみれ会

② 給食サービス
施設のカレー作り
(現在休止中)

③ たまり場サロン
カウンセ相談室

メンバーさんの
作品です!



茶道



健康体操

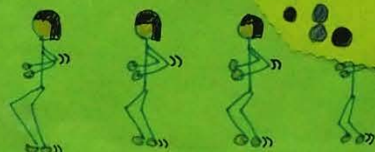

ボッチャ



のんびり活動したい方
募集中!

磯子精ボ会 同い合わせ 大串区
TEL. 090-9968-9626

磯子精ボ会

NPO法人

夢・コミュニティネットワーク



夢ひろば・ 夢たまの運営

- ・地域での子育て応援
- ・仲間づくりと場づくり

地域啓発

- ・地域理解をひろめる活動
- ・いきいき暮らせる地域づくり



地域こども 食堂

- ・みんなのテーブル



地域で取り組む発達障がいプロジェクト
いばこキャラバン 出前講座
※ポスター養成講座



夢コミネットは 地域コーディネーターとして

地域社会を元気にしていきます。

暮らしの課題やニーズに対し、社会全体で応援しあえる仕組みをつくり、
みんなで地域を元気にし、盛り上げていきます！



仲間募集
白黒



地域連携

- ・ネットワーク
- ・講座・イベント企画運営

コミュニティステーション 夢まる

- ・介護予防プログラム



令和2年10月1日オープン
コミュニティステーション 夢まる

介護予防プログラム 毎週水曜日 9:30-12:30

日	内容
10月1日	オープニングイベント
10月7日	地域連携講座
10月14日	地域連携講座
10月21日	地域連携講座
10月28日	地域連携講座

※詳細はホームページをご覧ください。



磯子区中原4-26-27-204 TEL353-5051 Eメール: info@yumecomini.net

NPO 法人 夢コミネット

NPO 法人 こどもいクラブ

木とふれあい、木の持つ良さを肌で感じてもらうことを目的としたイベントを開催しています。木を使うことで、「循環する森」の働き的一端を担い、元気な森を作るお手伝いが出来ると考え、街の中にながらにして出来る環境活動「まちの中の森づくり活動」を行っています。

環境教育出前授業

横浜市環境創造局が行っている「環境教育出前授業」の講師として登録をしていて、小学校やはまっこ、キッズクラブ等で、子どもたちにもわかりやすいような内容にして環境授業を行っています。



木の端を使った工作教室

ウッドカー工作や、木の端で街づくり工作、けん玉遊び等、他にも木を使ったイベントを色々開催しています。



学校や地域との連携活動

環境教育出前授業や木工・工作教室などで、小学校、はまっこ、キッズクラブ、自治会等からお声掛けを頂いて、木と触れ合うイベントを開催しています。



DIY女子会

毎月一回日曜日に開かれるDIY女子会。図面の描き方や道具の使い方を覚えて、自分のためのオリジナル作品作りを目指しています。

DIY女子会*mini*

火曜日と木曜日の10:30~12:00まで開かれる工作教室です。工作キットを使い、気軽に短時間で作品を作る事ができます。焼きペンを使った絵付け体験も出来ます。

※開催予定は、HPにてご確認ください。

木の端を使った工作キット・木工品の販売

ウッドカー工作や、ウッドハウスペイント、ドールハウス等木を使ったキット販売をしています。

「チャーム・de・バッグ ~風呂敷をエコバッグに~」



昔からある風呂敷が、ちょっと素敵なエコバッグに。使わない時は、チャームとしてバッグに付けておけます。使い方はとても簡単。風呂敷の四隅にリングを差し込み2ヶ所結ぶだけでエコバッグに変身。お家に眠っている風呂敷もオシャレなエコバッグとして大活躍する事間違いなし!!

*「チャーム・de・バッグ」は、「こどもりクラブ事務所」・「WE ショップ いそご洋光台店」・「メルカジーニョ」・「Refresh Salon りらく」でも販売中。詳しくは、こどもりクラブブログをご覧ください。



興味のある方は、HPを見てね!



住所：磯子区田中2-1-2

Tel: 045-771-3143

Fax: 045-773-3132

Mail: Kanagawa@kodomoriclub.jp

HP: <http://kodomoriclub.jp/>

※活動日：火曜日・木曜日 10:30~17:00

NPO法人 こどもりクラブ

磯子区NPO連絡会

NPO法人
チーム杉劇



チーム杉劇は音楽や美術などのアート要素を通して地域をつなぐことを目指すNPO法人です。現在は、磯子区立小中学校の児童・教員、小中学校の教員を呼び寄せて音楽会などで実施した子ども向けワークショップの開催です。

NPO法人
コロンブスアカデミー



本学院、日々この日と向きつらさを抱えた子どもや若者への生活支援、自立支援を行っています。

NPO法人
レインボータレント舎

この法人は、地域で暮らす障害を持った方を対象に、障害福祉サービス事業を行い、地域の方々や交通の場を提供することで、障害者の社会参加と真のノーマライゼーションの実現をめざし、地域社会の福祉に寄与することを目的とする。

NPO法人
夢・コミュニティネットワーク



自分らの自分の暮らす地域について思いを語りあえることめざし、地域の課題を地域の人と一緒に解決しています。

活動をつなげよう！

磯子区NPO連絡会

NPO法人
ヒューマンフェローシップ



この法人は、障がい者から中障がいの障害者により自らに課題を抱える事業者に対し、それぞれの課題に即した専門的な経営支援、生活支援を提供、サポートする団体です。

NPO法人
こどもリクラブ



区内からにも、顔に話している子どもと同じような楽しみがあります。NPO法人こどもリクラブは、自ら生活費や学費を稼働するなど、日々の生活の中で楽しみを身につけてほしい。そのために本拠地を運営する中で、その中に、困難を抱えている子どもたちを支援する活動を行っています。

NPO法人
横浜市民アクト



NPO法人横浜市民アクトは、生活学習や社会教育をとおして市民の社会参加を促しているから、横浜市民教育センターを管理運営しています。連絡からお問い合わせいただき、連絡先をお知らせいたします。

NPO法人
WE21ジャパンいそご



「もしも」の異種別からの支援につながる「もしも」のWE21ジャパンいそごを運営するNPO法人WE21ジャパンいそごです。暮らしに役立つ商品やサービスを提供し、その収益で支援活動を行っています。地域でのイベントにも参加しています。

区内の市民活動団体が横につながり、情報交換やイベントを通して親睦を深め、より豊かな地域社会づくりを目指します。

磯子区NPO連絡会



磯子区社会福祉協議会

いそごくしゃきょう

略して「磯子区社協」です！



社協って？

社協(社会福祉協議会)とは、社会福祉法第109条に規定され、地域福祉の推進を図ることを目的に組織されている民間団体です。全国の都道府県、市町村全てに設置されています。

磯子区社協は、区内の福祉施設、民生委員児童委員、自治会・町内会、地区社会福祉協議会、障害者等当事者団体、ボランティア団体・市民活動団体、行政等の福祉活動を行っている団体で構成され、「誰もが安心して暮らせるまち」を目指して様々な社会福祉事業を地域の方々と共に展開しています。



どんな事業をしているの？

たとえば・・・

送迎サービス

ボランティアさんの運転により、公共交通機関を利用しての外出が困難な方のお手伝いをするサービスです。

磯子区福祉保健活動拠点の運営

区に1館の福祉保健活動拠点の指定管理者として、区内で福祉保健活動を行っているボランティア団体等の打ち合わせや研修等に、会場貸出等を行っています。

ボランティアセンター運営

ボランティアセンターでは、ボランティアを必要としている人や、ボランティア活動をしたい人をつなげたり、また、ボランティア登録している方への情報提供や各種講座を開催しています。

権利擁護(あんしんセンター)

ご自分で金銭や大切な財産書類等を管理することに困難のある、高齢者や障がいのある方の財産や権利を守り安心して日常生活を送れるよう支援しています。

福祉教育／企業等の地域貢献活動支援

学校と連携して、福祉教育に取り組んでいます。

また、企業等の地域貢献活動に対し、ボランティア情報の提供や活動体験先の調整などを行っています。

☆「車イス」や「高齢者疑似体験セット」等の福祉機材も貸し出しています！

善意銀行

みなさまからの善意・寄付金品をお預かりし、必要な団体や福祉活動を支援しています。

各種貸付制度

生活福祉資金の貸付制度があります。

地区社協支援

分科会や研修会の開催や活動費の助成などを行っています。

気軽に来てくれると嬉しいわ～♪
ところで、アタシってキモい？



磯子区社協キャラクタ
ぶくちゃん

誰もが安心して暮らせるまちを目指して！



社会福祉法人 横浜市磯子区社会福祉協議会

(磯子区ボランティアセンター)

TEL. 045-751-0739

FAX. 045-751-8608

磯子区磯子3-1-41

磯子センター5階

社会福祉法人 横浜市磯子区社会福祉協議会



磯子区

ボランティアセンター

ボランティアコーディネーターが、「活動したい方」、「ボランティアをお願いしたい方」、「ボランティアに関する悩みや疑問」などの相談に応じています。

例えば…

ボランティアをしてみたい

誰かの役に立ちたいな。



これまでの経験を生かしたい。
地域の仲間も作りたいな。



集めたペットボトルのキャップ、
何かに使えないかな？

ボランティアを依頼したい

施設内のお手伝い

障がい児者支援



歌、マジック等の披露

イベントのお手伝い



お気軽にボランティアセンターへ
お問い合わせください♪

電話：045-751-0739 FAX：045-751-8608

受付：月曜日～土曜日（祝日・年末年始を除く）午前9時～午後5時まで

磯子区社協ボランティアセンター

磯子区社協

あんしんセンター



あんしんセンターでは、ご本人との契約に基づき、日常生活に必要なお金の管理や、大切な書類の保管・整理のお手伝いをします。

- * 対象** おひとりでは金銭管理や大切な書類の整理が難しい
- ◆磯子区内在住の方
 - ◆概ね65歳以上の高齢の方
 - ◆知的・精神・身体障がいのある成年の方



<サービス内容>

- (1) 福祉サービス利用援助、定期訪問・金銭管理サービス**
- ◆職員による定期的な訪問
 - ◆預貯金などの出納代理、公共料金など各種支払い代行
 - ◆福祉サービスの利用案内と手続き援助

(2) 預貯金通帳など財産関係書類等預かりサービス

※福祉サービス利用援助、定期訪問・金銭管理サービス利用者が対象

- ◆紛失や盗難などから守るため、通帳や証書などをお預かりし、あんしんセンターが契約している金融機関の貸金庫に保管します。

※預貯金(定期・定額)通帳など、有価証券、証書

社会福祉法人横浜市磯子区社会福祉協議会

横浜市磯子区磯子3-1-41 磯子センター5階

専用電話：045(751)1567

磯子区社協あんしんセンター

磯子区福祉保健活動拠点 こすもす広場

磯子区内で自主的に福祉保健活動を行っている団体が、
交流・打合せ・研修などの活動時に利用できます。
(事前に団体登録が必要です。登録・利用料金は **無料**)

開館時間

★月曜日～土曜日：午前9時～午後9時
★日曜・祝(休)日・第4月曜日：午前9時～午後5時

休館日

年末年始(12/29～1/3)

ご利用予約

★利用希望日の6か月前の1日(午前9時)からです。
★先着順となります。来所・電話・FAXにてお申し込みください。

ご利用いただける部屋

① 多目的研修室 [定員60名]	講座や講演会、研修会など多目的にご利用いただけます。 ウレタンマットもご用意できます。
② 団体交流室 [定員30名]	打ち合わせや会合等にご利用いただけます。資料作成に必要な事務機器(コピー機等：裏面参照)をご利用いただけます。(一部有料)
③ 対面朗読室・ 編集室 [定員8名]	録音テープの編集作業や視覚障がいのある方への対面朗読、打ち合わせにご利用いただけます。
④ 録音室	視覚障がいのある方へ情報提供するテープが録音作成いただけます。
⑤ 点字製作室 [定員6名]	点字印刷物の作成や発送作業、打ち合わせにご利用いただけます。

ご利用いただける機材

機器名等	利用料金	備考
コピー機	白黒 1枚 10円 カラー 1枚 50円	A3サイズまで対応
大型プリンター (パソコン用)	1枚 200円 ※ただし、磯子区社協正会員は 1枚 100円	A4サイズで作成した原稿がA1サイズに印刷できます。(USBでお持ちください)
印刷機(白黒)	製版(マスター) 1枚 50円 印刷代 10枚 10円	A3サイズまで対応 ※用紙はお持ちください。

★帳合機・電動ホチキス・裁断機・穴あけパンチ・パソコン(市民活動やボランティア活動以外の利用はできません)等は無料でご利用いただけます。※会議の資料作成などに便利です!!

〈お問合せ先〉社会福祉法人 横浜市磯子区社会福祉協議会
住所：磯子区磯子3-1-41 磯子センター5階 TEL:045(751)0739

こすもす広場 (磯子区福祉保健活動拠点)



自分の町をよくするしくみ

赤い羽根募金
年末たすけあい募金

共同募金

共同募金会横浜市磯子区支会

「共同募金」は、都道府県ごとの地域福祉の推進を図るため、皆様からの募金を用いて、福祉活動を行う施設や団体等の活動を、資金面から支援することを目的としています。

使いみち

あなたの町を良くするために！

- 家事・介護、食事サービス、送迎サービスなど、地域での助け合い活動の支援
- 障害のある人が利用する施設での送迎車両や厨房設備などの整備
- 保育園の外壁塗装（雨漏り防止）やトイレ改修 など



県内の課題解決のために！

大規模災害が起こった際に、災害ボランティア活動支援など、被災地を応援するために使われています。

★募金の流れ★

（配分されるまで）

みなさまからの募金

- ・各家庭からの募金
- ・職場での募金
- ・街頭募金
- ・企業からの募金
- ・学校での募金
- ・イベントを通じた募金

共同募金
会区支会

集められた募金は
すべて県共同募金
会に送られます

共同募金会
横浜市会

神奈川県
共同募金会

配分委員会で団体など
からの希望を審査し、使い
みちを決めます。

みなさまの町へ
配分されます！！



神奈川県共同募金会横浜市磯子区支会
事務局
〒235-0016
横浜市磯子区磯子3-1-41
磯子センター5階
社会福祉法人
横浜市磯子区社会福祉協議会内

神奈川県共同募金会 横浜市磯子区支会



移動情報センター

移動情報センターでは障害のある方や高齢・難病の方など
外出に困難を抱えている方からのご相談を承り、
外出支援制度のご案内や移動サービス事業所のご紹介、
付添のボランティアをお探しするお手伝いなどを行っています。

移動情報センターの事業内容

- ☆ 移動に関する公的支援制度のご案内
- ☆ サービス事業所などの紹介・コーディネート
- ☆ 介護タクシーや車椅子対応車両事業所の情報提供
- ☆ 登校や通所の付添・送迎の相談受付
- ☆ 通院や余暇外出等の付添相談受付
- ☆ ガイドボランティアの登録・紹介
- ☆ 支援相談機関の紹介 など



ご相談のある方

付添ボランティアに興味のある方



は下記までお問合せください

社会福祉法人 横浜市磯子区社会福祉協議会

磯子区移動情報センター

☎ : 045-759-4005

FAX : 045-751-8608

E-mail : idoujyohou-c@isoshakyo.com

〒235-0016 磯子区磯子3-1-41磯子センター5F

外出付添ボランティア
大募集中!

相談受付: 月~金曜日 9時~17時

(祝日・年末年始除く)

※窓口にお越しの際は事前に予約をお願いします

磯子区社協移動情報センター事業

わたしたちは

磯子区



あいごぼん

公園愛護会



いそび

と言います。

公園が気持ち良く使えるように、花壇の手入れや清掃活動、公園の見回りを行っている、ボランティアグループです。公園ごとに、愛護会が結成されていてそれぞれに活動しています。

お住いの近所の公園で「ちょこっとボランティア」に参加しませんか？

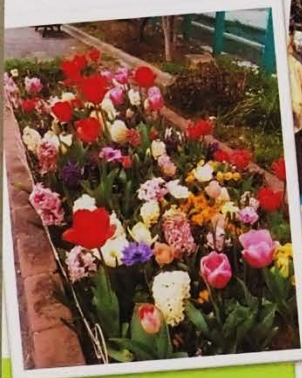

チューリップのミックス球根花壇
6年後の横浜国際園芸博覧会を盛り上げるため、区内の色々な公園で実施されました。愛護会や地域のみなで沢山植えました。来年もみんなで沢山植えましょう！

あなたも近くの公園で

一緒に

愛護会活動



ガーデンベア

◆◆お問合せは◆◆
磯子土木事務所
公園愛護会担当まで
045-761-0081

はじめて
みませんか？

磯子区 公園愛護会 (磯子区土木事務所)

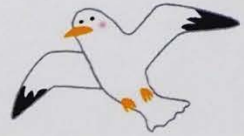

磯子センター

昭和 49 年 10 月に横浜市で 3 番目に開館した歴史と伝統ある施設です。60 歳以上の方が専用で利用できる施設《老人福祉センター 喜楽荘》と、どなたでも利用できる施設《磯子地区センター》の複合施設です。



老人福祉センター 喜楽荘

地域のお年寄りの方が健康で明るい生活を楽しむための施設です。憩いの場として大広間でのカラオケ演芸や囲碁将棋室での対局、健康維持のための健康相談や浴室の利用ができます。自主事業の講座受講を通じて趣味や生きがい、仲間作りのお手伝いをします。

磯子地区センター

地域の方の自主的な活動と相互交換を通じて、地域コミュニティを形成していただく施設として設置されています。個人を始めサークル活動や集会、魅力ある自主事業の講座開催など、お年寄りの方からお子さままで、どなたでも気軽に利用できる施設です。



《大広間》



《リラックスルーム》



《茶室》



《工作室》



《体育館》



《ブレイルーム》



《練習室》



《料理室》

★気軽にご利用ください。お待ちしております。

横浜市磯子センター
横浜市磯子区磯子 3-1-41
電話番号:045-753-2861 FAX:045-753-2863
e-mail:desk-8@isogo-sk.com



磯子センター



いってみよう！ 上中里地区センター



こんな時は・・・

- ・引っ越してきたばかりで、地域のことを知りたい！
- ・趣味や健康作りの活動がしたい！
- ・子育てに関して相談をしたい！
- ・お友達や仲間を作りたい！
- ・雨の日で外遊びができない！
- ・遠くには行けないけど気分転換したい！



上中里地区センターだより 2021 6月号

講座募集のご案内

街歩きガイドと行く
～地元再発見！八景・六浦～

<日 時> 7/2(日) 9:30～15:00
 <定 員> 一般 先着15人
 <参加費> 300円(交通費、昼食代等自己負担)
 <受 付> 6/11(金)～6/25(金) 電話・来館

お菓子を手作り～洋菓子～

<日 時> 7/21(水) 10:00～12:00
 <定 員> 一般 先着12人
 <参加費> 1,000円
 <受 付> 6/23(水)～7/14(水) 電話・来館
※材料費の都合上、7/14日課はキャンセル待ちとなります。

風の時代を生きる
～健康と笑顔をつくるテックスライフ～

<日 時> 7/29(木) 10:00～12:00
 <定 員> 一般 先着15人
 <参加費> 500円
 <受 付> 7/1(木)～7/22(木) 電話・来館
コロナ禍の生活の中で見えてきた大切な自分の
 風の時代を生きるためのヒントをテックスライフを通して
 知って実践から学びます。健康と笑顔を大切な人と
 分かち合うために、「これなら」を一緒に考えてみましょう。

● 今月の配架図書 ●

- ・めぐるん私。
- ・灯台からの響き
- ・白鳥のゴザリ
- ・いなかこぼ
- ・クララとお日さま
- ・エレジーは読めない
- ・職業のアフター・ティーの作り方
- ・人は話し方が9割
- ・数珠抄をひらく
- ・石けんのできかた
- ・ネコツヨク
- ・みんな うんち
- ・わたしのワンピース
- ・むかし むかし
- ・小学館の図鑑NIG 鳥
- ・てんてんし

※今月の配架図書は、1冊1日に順次貸出です。

夜会

「語り継ぐ60年の」の講師陣による懇話会です。
 夏の名産品や旬の食材の世界に
 どの季節でもお付き合いください。

<日 時> 7/30(金)
 19:00～20:30
 <参加費> 無料 先着40人
2名以上でも自由に参加できます。
 参加費として受け付けます。
 ※上履きをご持参ください。

8月以降向けの講座
 「こども手芸教室」「アイスクリーム作り」
 「親子で木工」など企画しております。
 ご参加をお待ちしております！

定例講座(当日受付)

＜パソコン相談室＞	毎月第1の月曜日	13:00～15:00	1回 700円
＜朝の歌声広場＞	毎月第2日以外の月曜日	10:00～11:00	1回 50円
＜そば打ち体験＞	毎月第2、第3土曜日	13:00～16:00	1回1,200円
＜朝は親子で自由あそび＞	毎月第二土曜日	10:00～11:00	無料
＜ママと子供ののんびりタイム＞	毎月第三土曜日	10:00～11:00	1回300円

※パソコン相談室は毎月の月曜日、ママと子供の
 のんびりタイムは基本毎月第2土曜日となりました。
 朝の歌声広場は5/11現在、実施を見合わせております。

パン販売 GELP社 ★ 6/8・22 です。

6月の休館日は、28日(月)です。

上中里地区センター
 〒225-0042 横浜市磯子区上中里397-2
 TEL:045-773-3929 FAX:045-775-2639

開館時間 平日 AM9:00～PM6:00
 日曜日 AM9:00～PM5:00

センターでは、子育て支援事業をはじめ、文化、音楽、スポーツ、料理などの講座や教室を企画運営しているほか、各種サークル活動や地域活動を通してコミュニティ形成のお手伝い、また圖書の貸出もしています。小さなお子様から年齢を問わず、皆様が楽しく安心して集える場所として日々活動のサポートをしています。まずは、上中里地区センターへお気軽に足をお運びください！

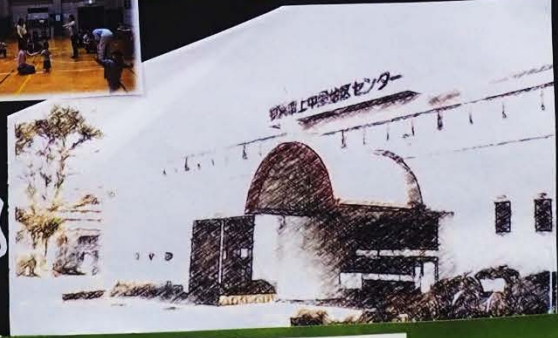

バス停「向坂」徒歩3分
 横浜市磯子区上中里町397-2 ☎ 045-773-3929
 ホームページ: www.kaminakazato-ac-seikosha.com

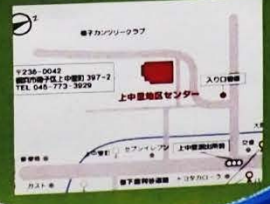

上中里地区センター

詳しくは、チラシをご覧ください



●鬼と一緒に？ハラハラ〜！

親子の広場

広い室内で追いかけっこしたり
ダンボール電車をひっぱったり
汗をかいて走り回ったり
からだを思いっきり動かすことのできる
子どもたちの自由な“遊び場”
絵本の読み聞かせや手遊びわらべ歌
折り紙やクラフトなど季節の遊びで
楽しめます

おはなしの国

どんなおはなしにであうかな？
どんな絵本にであうかな？
真剣な顔で聞き入る子
声を出して笑っちゃう子
大人がふ〜んと感心したり
おはなしの国は
赤ちゃんから大人まで
みんな一緒に楽しめます

●絵本・紙芝居・パネルシアターなどもあるよ！



●見守り保育つき赤ちゃんの首がすわったらさんかOK

ママフィット杯

お子様連れで参加できる ママのための
出産・日々の育児によって凝り固まった体を
ストレッチでほぐし、
音楽に合わせてリフレッシュ！
簡単な動きで身体を引き締め
ボディラインを整えます。
お子様はクッションマットで休んだり、
おもちゃで遊んだり同室でママを応援！
親子で踊れる「ふれあいタイム」もあります。



●子育てについて講座受講中 そしてQ&A

家庭教育学級ばんぶきん

毎日の家事と育児が大変で自分の時間が作れない。
『ばんぶきん』はそんな忙しいママ達の友達づくりや
自分磨きを応援しています。
子育てしている今だからこそ、
ちょっと子どもと離れてママのやりたいことや
興味のあることに
一緒にチャレンジしませんか？

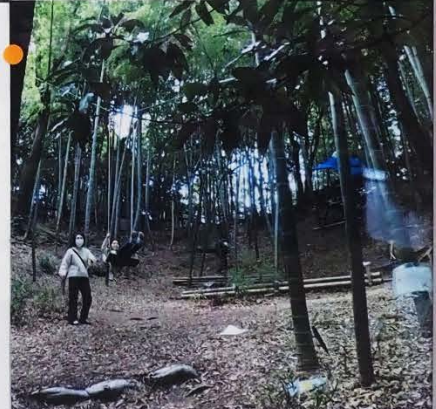

●港南台生き生きプレイパークへお出かけ！



●みなとみらいの『サンプラザプロジェクト』へお出かけ

横浜市社会教育コーナー

指定管理団体：特定非営利活動法人 横浜市民アク

横浜市磯子区磯子 3-6-1-1
TEL/FAX 045-761-4321
JR 磯子駅徒歩 4分

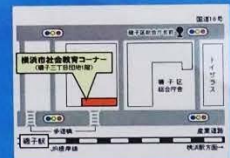

横浜市社会教育コーナー

あそびにおいでよ

こどもログハウス



滑り台



登り棒



積み木



子育て相談

毎週木曜日 10:00~11:30
子育て支援者がお話を伺います

絵本の会

毎月第1・3火曜日
10:30~11:00
絵本の読み聞かせ・手遊び歌など



えほん



洋光台駅前公園 こどもログハウス

楽しく遊びながら宇宙や科学に親しめる 参加体験型の科学館



体験型展示もいっぱい!

詳しくは科学館HPへ!

はまぎん こども宇宙科学館



はまぎん こども宇宙科学館
公式 Twitter



はまぎん こども宇宙科学館
公式 YouTube チャンネル



館長コラム
「この宇宙の片隅に」

はまぎん こども宇宙科学館
HAMAGIN SPACE SCIENCE CENTER

<開館時間> 9:30 ~ 17:00 (最終入館は16:00まで)
 <交通> JR 京浜東北・根岸線 洋光台駅下車徒歩 3分
 <駐車場> 団体バス (要予約)・乗用車 (1回700円70台)
 ※駐車可能台数は利用日により異なります
 ※9:00 ~ 17:00 (最終入庫16:00)

〒235-0045 横浜市磯子区洋光台5-2-1
 ☎045-832-1166 (受付/9:30~17:00)
 ★団体受付専用 (受付/9:30~17:00) ☎045-832-1177
<https://www.yokohama-kagakukan.jp>

<入館料> 大人 (高校生以上) 400円、小人 (小・中学生) 200円
 ※土曜日は高校生以下入館料無料
 <宇宙劇場 (プラネタリウム) 入場料> 大人 (高校生以上) 600円、小人 (4才~中学生) 300円
 ※3才以下のお子様でも座席をご利用の場合は有料となります
 <定期入館料 (1人6か月につき)> 大人 (高校生以上) 800円、小人 (小・中学生) 400円



※画像はイメージです。

はまぎん こども宇宙科学館



公益財団法人
横浜市スポーツ協会
YOKOHAMA SPORT ASSOCIATION

横浜市磯子

スポーツセンター



スポーツやレクリエーション等の振興を図り、市民の心身の健全な発達に寄与するために設置された施設です。団体利用・個人利用（卓球・バドミントン/トレーニング室）・教室等の様々な利用方法があります。

第1体育室

第2体育室

第3体育室



研修室



トレーニング室
ウエイトリフティング室



東京2020大会100日前記念ライトアップ

東京オリンピック100日前の令和3年4月14日(水)と東京パラリンピック100日前の令和3年5月16日(日)に記念ライトアップを行いました！五輪マークは、現在も展示していますので是非、観にいらしてください。



無料

毎週水曜日 10時～

誰でも参加OK！新杉田公園で
ラジオ体操やっています！

(ラジオ体操・ウォーキング等の運動を行います。)

最新情報はここから



Twitter
@isogo_sc



Instagram
@isogo_sc



LINE
横浜市磯子スポーツセンター



Facebook
@横浜市磯子スポーツセンター

HP

http://www.yspc.or.jp/isogo_sc_ysa/

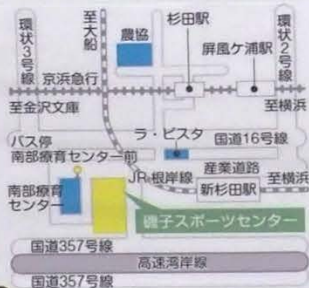

〒235-0033
横浜市磯子区杉田5-32-25

☎ 045-771-8118



キャプテンむん
© 中野重・(公)財 横浜市スポーツ協会

※ 現在、新型コロナウイルスワクチン集団接種会場となっているため、全館の利用を休止しています。

横浜市磯子スポーツセンター

ここには懐かしい横浜があります

横浜市電保存館

YOKOHAMA TRAM MUSEUM

SINCE 1973



鉄道ジオラマ(0ゲージ)



車両展示コーナー



Nゲージ(有料)



歴史展示コーナー

開館時間
9:30~17:00(入館は16:30まで)

休館日
月曜日(祝日の場合は翌日)・年末年始(12/29~1/3)
※春休み・夏休み・冬休み期間中は無休

料金
大人(高校生以上) 300円 / 3歳から中学生 100円

- 65歳以上 200円
- ICカードによる市営バスでのご来館又は市営バス1日乗車券ご利用による 来館
大人(高校生以上) 200円 / 3歳から中学生 50円
- 団体割引(20名以上)
大人(高校生以上) 200円 / 3歳から中学生 50円
- 障害者手帳をお持ちの方は、付き添いの方1名を含め無料

お問い合わせ【横浜市電保存館】

TEL: 045-754-8505

www.shiden.yokohama 横浜市電保存館

〒235-0012 横浜市磯子区滝頭3-1-53

アクセスマップ



- 地下鉄吉野町駅から市営バス113系統滝頭駅行・156系統滝頭行で約7分「滝頭」下車徒歩3分
- 地下鉄桜木橋駅から市営バス68系統滝頭行・102系統滝頭行で約10分「滝頭」下車徒歩3分
- JR根岸駅から市営バス21系統市電保存館行・78系統磯子駅行・133系統上大岡駅行で約7分「市電保存館前」下車すぐ

横浜市電保存館

くさきぶりのとこ

一度はおいでし

久良岐能舞台



久良岐能舞台

<横浜市こども青少年局補助事業>

磯子区青少年の 地域活動拠点

イソカツ

<開所日時>

火・木曜日 15:00~20:00

※祝日閉館

土曜日 13:00~18:00



フリースペース

中・高校生のために
週3日開所しています!
使い方は様々です。

学習や読書・友達と過ごす場として
開いています。
地域の人が集まる場を盛り上げる
「運営委員会」のミーティングや
「ものづくり講座」も行っています。



異世代交流

イベント等で世代を
超えた交流の機会を
持っています。

社会参加 プログラム

ボランティア体験・職業体験
就農体験など地域へ一歩
飛び出してみましょう。



磯子区青少年の地域活動拠点<イソカツ>
磯子駅から徒歩5分・磯子区役所隣り浜田ビル2F



〒235-0016

磯子区磯子3丁目4番23号浜田ビル2階

TEL: 080-4423-1876

地域の協力団体と連携しながら、
保護者対象セミナー等も実施しています。

認定NPO コロンブスアカデミー
CERTIFIED NON PROFIT ORGANIZATION COLUMBUS ACADEMY

磯子区青少年の地域活動拠点 イソカツ

★ #磯子区地域子育て支援拠点 ★

Isogo-ku Child-rearing Support Center

いそぴよ

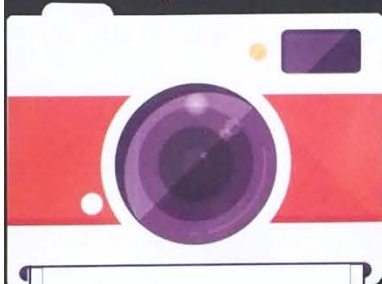

<磯子区地域子育て支援拠点>
いそぴよ
 〒235-0023 横浜市磯子区森1-7-10
 トウシヤ横浜磯子2階
 045-750-1322

URL <http://isopiyo-isogo.jp>
 Instagram

※ひろば、ベビールームでゆったりとあそんでね
 年間イベントもいろいろ！詳しくはHPをご覧ください



★ #横浜子育てサポートシステム ★
 Yokohama Child-rearing Support System



ママのこぞだて MENU ☺

横浜子育てサポートシステム いそぴよ広報課事務局 045-750-1450	お子さんを 預けたら・預かると 地域で見守る
利用会員→お子さんを預けたい方 提供会員→お子さんを預かる方 両方会員→利用会員、提供会員を 兼ねる方	会員募集中です

横浜市 <http://famisapo.city.yokohama.lg.jp>

磯子区地域子育て支援拠点 いそぴよ

愛はお互いを見つめ合うことではなく、ともに同じ方向を見つめることである。サン＝テグジュペリ

みなさまの地域活動を応援します!

— 第8期 磯子区ボランティア応援隊 —



【ポエトーン】ゼウスの兄、海洋と大陸の神



ひとりで見る夢はただの夢。でも、みんなで見ると夢は現実になる。ジョン・レノン



【アポローン】芸術の神、弓矢の神



ボランティア 応援隊

ほどほどに愛しなさい。長続きする恋はそういう恋だよ。シェイクスピア



【アプロディーテ】豊饒の女神、酒から生まれるタウラスの豊化

若い人に魅力がないと、言いたいわけじゃないけど、男の人って、ワインに似ているわ。寝かせれば寝かせるほどコクが出てくるの。マリリン・モンロー



【デメテル】豊饒の女神、緑の新年

いそご区民活動支援センター情報紙「いそつな」
 発行・問合せ/いそご区民活動支援センター
 市民活動や生涯学習の相談に応じます。 【開館時間】10時～17時
 〒235-0016 横浜市磯子区磯子3-5-1 (磯子区総合庁舎7階) 【休館日】祝日・年末年始
 TEL 045-754-2390 FAX 045-759-4116
 E-mail: is-shien@city.yokohama.jp ホームページは、こちらから!

第8期 磯子区ボランティア応援隊

顔が見える！つながる！広がる！！

いそご区民活動支援センター

いそご区民活動支援センターは、みんなが集い、つながる広場です。
市民活動やボランティア、生涯学習などを行っている人、
これから始めたいという人・・・
あなたも輪に加わりませんか？



ご相談ください

いそご区民活動支援センターでは、市民活動・ボランティア・生涯学習についてのさまざまなご相談に応じています。



講座をやっています



「仲間をつくり、一緒に活動を始めるきっかけとなる講座」「地域の課題解決に繋がる人材を育成するための講座」「活動をさらに充実させるスキルアップ講座」登録団体・講師による「1day体験サロン」など、各種講座を開催しています。

情報がいっぱいです

磯子区内だけでなく横浜市内のさまざまなグループ・団体や、講座・イベントの情報が集まっています。チラシやパンフレットを各種取り揃えていますので、あなたにぴったりの情報がきっと見つかります。区内で活動するグループ・団体のみなさんにご協力いただき情報紙「いそつな」を発行しています。さらにホームページも随時更新し、充実した情報をお届けしています。



交流しましょう

区内の活動グループ・団体や、施設の皆様が集まり、交流するイベントや、日頃の活動を発表したり、活動参加のきっかけとなるイベントを開催しています。みんなが集まれば新たなつながりが生まれ、活動が広がります。あなたも参加してみませんか？



登録しませんか？

区内で活動するグループ・団体の登録を行っています。また、知識や技術を活かして、各公共施設や学校などでボランティアとして活躍できる「地域ボランティア講師」の登録も行っています。



登録すると、「活動紹介コーナー」や「いきいきふれあい活動広場」、「Myギャラリー7F」がご利用いただけます。



機材が使えます



印刷や紙折機などの機材をお使いいただけます。プロジェクターなど、外への持ち出しができる機材の貸し出しも行っています。(事前の登録が必要です)

場所をお貸します

グループ・団体の打合せスペースや、資料作成などの作業が行えるスペースがご利用いただけます。(一部、事前の登録が必要です)



アクセス・開館時間・問合せ先

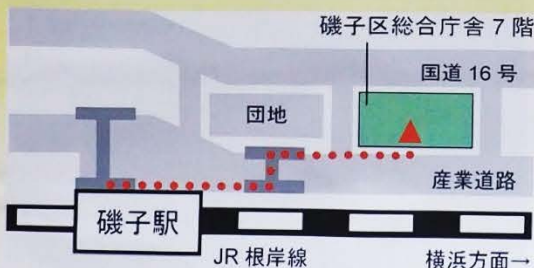

●利用時間：午前10時～午後5時

●休館日：祝日、年末年始

〒235-0016 磯子区磯子3-5-1 磯子区総合庁舎7階

JR根岸線「磯子駅」徒歩3分

市営・京急バス「磯子区総合庁舎前」

電話：045-754-2390 FAX：045-759-4116

Email：is-shienc@city.yokohama.jp

URL：https://www.city.yokohama.lg.jp/isogo/kurashi/kyodo_manabi/kyodo_shien/kuminkatsudo/



いそご区民活動支援センター