

# 横浜文化体育館再整備事業

## 要求水準書

### 別 紙

平成29年3月21日

横 浜 市

## 別紙一覧

別紙 1	敷地位置図	P1
別紙 2	地積測量図	P3
別紙 3	現況高低図	P5
別紙 4	現横浜文化体育館施設概要図	P7
別紙 5	旧横浜総合高校撤去工平面図	P10
別紙 6	地質調査結果（ボーリング）	P11
別紙 7	土壌汚染概況調査の結果	P27
別紙 8	地中障害物の状況	P30
別紙 9	必要諸室（メインアリーナ施設）	P31
別紙 10	必要諸室（サブアリーナ施設）	P33
別紙 11	建築局公共建築物構造設計の用途係数基準	P35
別紙 12	本事業の業務実施体制図	P45
別紙 13	提出図面一覧	P46
別紙 14	什器・備品一覧	P50
別紙 15	利用区分の考え方	P54
別紙 16	利用料金の単位	P55
別紙 17	減免基準の考え方	P61
別紙 18	現横浜文化体育館 行事一覧	P62

### 敷地位置図



## 参考概算額算定のための民間収益施設の仮定条件

### 1. 現横浜文化体育館敷地（中区不老町2丁目7番地）

	仮定条件
敷地面積	11,014.23㎡（うち民間収益施設の敷地 2,570㎡）
用途地域	商業地域（80%/500%、最高高さ31m）
施設	メインアリーナ施設、民間収益施設
延床面積	メインアリーナ施設 16,600㎡、民間収益施設 14,000㎡
民間収益施設の 想定用途	①店舗等併用住宅（下層部：店舗・事務所、上層部：住宅） ※1階の住宅（居住部分に限る。）、延床面積の過半の住宅は不可。 ②病院
土地の権利	定期借地権60年間
その他	更地引渡し。土壌汚染、地中障害物は考慮しない。

### 2. 旧横浜総合高校敷地（中区翁町2丁目9番地10）

	仮定条件
敷地面積	8,280㎡（うち民間収益施設の敷地 2,520㎡）
用途地域	商業地域（80%/500%〈一部600%〉、最高高さ31m）
施設	サブアリーナ施設、民間収益施設
延床面積	サブアリーナ施設 14,200㎡、民間収益施設 14,000㎡
民間収益施設の 想定用途	①店舗等併用住宅（下層部：店舗・事務所、上層部：住宅） ※1階の住宅（居住部分に限る。）、延床面積の過半の住宅は不可。 ②病院
土地の権利	定期借地権60年間、又は所有権
その他	更地引渡し。土壌汚染、地中障害物は考慮しない。

参考概算額算定のための敷地割図（仮定）

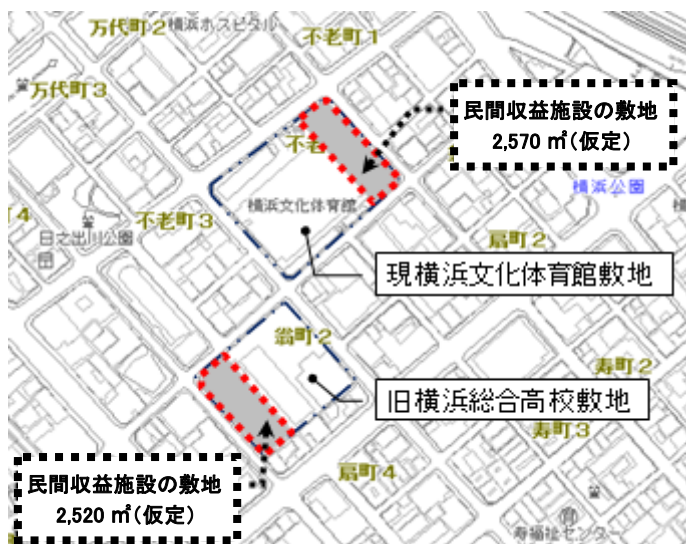

地積測量図(現横浜文化体育館敷地)

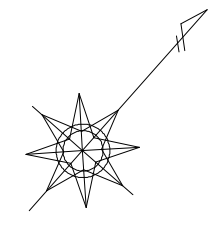
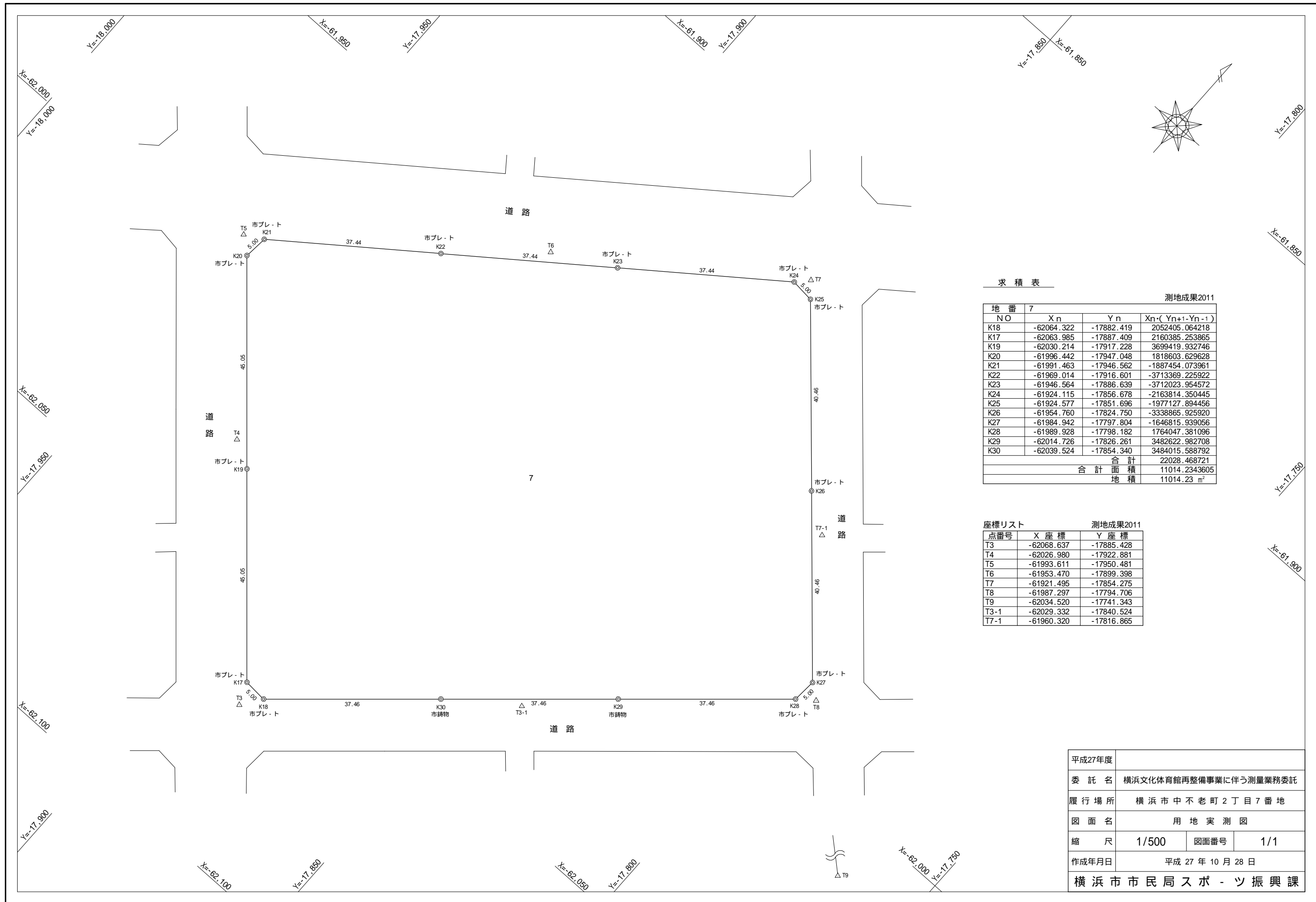

求積表

測地成果2011

地番	7		
NO	X <sub>n</sub>	Y <sub>n</sub>	X <sub>n</sub> ·(Y <sub>n+1</sub> -Y <sub>n-1</sub> )
K18	-62064.322	-17882.419	2052405.064218
K17	-62063.985	-17887.409	2160385.253865
K19	-62030.214	-17917.228	3699419.932746
K20	-61996.442	-17947.048	1818603.629628
K21	-61991.463	-17946.562	-1887454.073961
K22	-61969.014	-17916.601	-3713369.225922
K23	-61946.564	-17886.639	-3712023.954572
K24	-61924.115	-17856.678	-2163814.350445
K25	-61924.577	-17851.696	-1977127.894456
K26	-61954.760	-17824.750	-3338865.925920
K27	-61984.942	-17797.804	-1646815.939056
K28	-61989.928	-17798.182	1764047.381096
K29	-62014.726	-17826.261	3482622.982708
K30	-62039.524	-17854.340	3484015.588792
合計			22028.468721
合計面積			11014.2343605
地積			11014.23 m <sup>2</sup>

座標リスト

測地成果2011

点番号	X座標	Y座標
T3	-62068.637	-17885.428
T4	-62026.980	-17922.881
T5	-61993.611	-17950.481
T6	-61953.470	-17899.398
T7	-61921.495	-17854.275
T8	-61987.297	-17794.706
T9	-62034.520	-17741.343
T3-1	-62029.332	-17840.524
T7-1	-61960.320	-17816.865

平成27年度			
委託名	横浜文化体育館再整備事業に伴う測量業務委託		
履行場所	横浜市中不老町2丁目7番地		
図面名	用地実測図		
縮尺	1/500	図面番号	1/1
作成年月日	平成27年10月28日		
横浜市市民局スポーツ振興課			

# 地積測量図(旧横浜総合高校敷地)

## 求積表

地番	9-10				
測点名	境界標	X座標	Y座標	$Y_{n+1}-Y_{n-1}$	$X_n(Y_{n+1}-Y_{n-1})$
9	コンクリート	-62150.807	-17958.253	-31.566	1961852.373762
10	紙	-62145.776	-17958.078	35.453	-2203254.196528
11	紙	-62114.577	-17922.800	69.026	-4287520.792002
14	コンクリート	-62084.730	-17889.052	53.567	-3325692.731910
13	コンクリート	-62107.252	-17869.233	39.636	-2461683.040272
15	コンクリート	-62129.774	-17849.416	37.993	-2360496.503582
1	コンクリート	-62150.413	-17831.240	-12.865	799565.063245
4	コンクリート	-62176.943	-17862.281	-46.971	2920513.189653
17	コンクリート	-62190.506	-17878.211	-22.164	1378390.374984
18	コンクリート	-62195.833	-17884.445	-18.069	1123816.506477
16	紙	-62205.946	-17896.280	-19.414	1207666.235644
8	紙	-62212.608	-17903.859	-30.232	1880811.565056
12	コンクリート	-62186.864	-17926.512	-54.394	3382592.280416
				倍面積	16560.324943
				面積	8280.1624715
				地積	8280.16 m <sup>2</sup>
				坪数	2504.74 坪

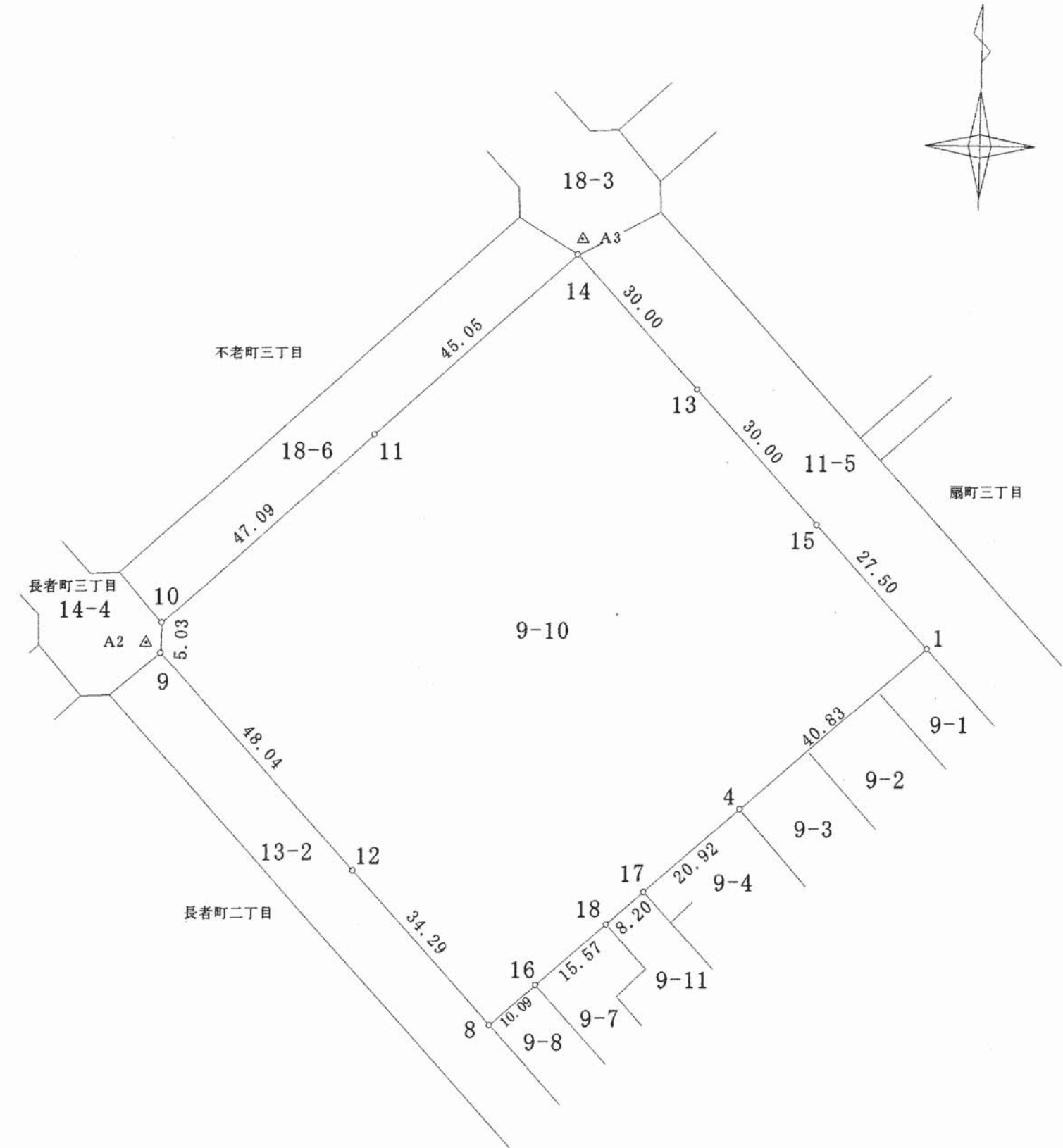

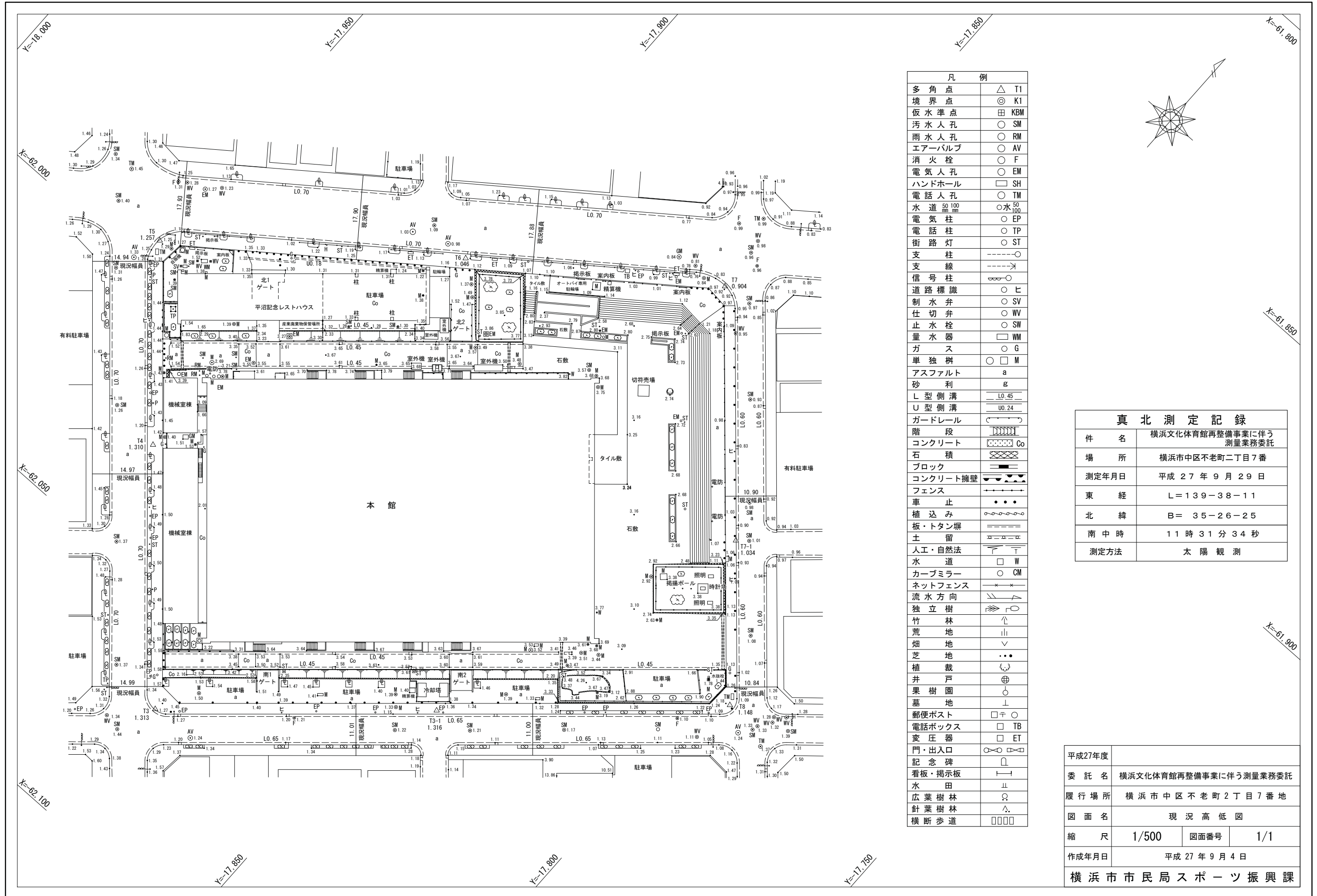

凡 例	
多角点	△ T1
境界点	◎ K1
仮水準点	田 KBM
汚水人孔	○ SM
雨水人孔	○ RM
エアバルブ	○ AV
消火栓	○ F
電気人孔	○ EM
ハンドホール	□ SH
電話人孔	○ TM
水道 50 100	○水 50 100
電気柱	○ EP
電話柱	○ TP
街路灯	○ ST
支柱	○
支線	---
信号柱	○
道路標識	○ ヒ
制水弁	○ SV
仕切弁	○ WV
止水栓	○ SW
量水器	□ WM
ガス	○ G
単独樹	○ M
アスファルト	a
砂利	g
L型側溝	LO.45
U型側溝	UO.24
ガードレール	—
階段	—
コンクリート	Co
石積	—
ブロック	—
コンクリート擁壁	—
フェンス	—
車止	•••
植込み	—
板・トタン塀	—
土留	—
人工・自然法	—
水道	□ W
カーブミラー	○ CM
ネットフェンス	—
流水方向	—
独立樹	—
竹林	↑
荒地	—
畑地	—
芝地	•••
植栽	—
井戸	—
果樹園	—
墓地	—
郵便ポスト	□〒○
電話ボックス	□ TB
変圧器	□ ET
門・出入口	—
記念碑	—
看板・掲示板	—
水田	—
広葉樹林	—
針葉樹林	—
横断歩道	—

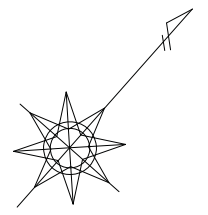

真北測定記録	
件名	横浜文化体育館再整備事業に伴う測量業務委託
場所	横浜市中区不老町二丁目7番
測定年月日	平成27年9月29日
東経	L = 139-38-11
北緯	B = 35-26-25
南中時	11時31分34秒
測定方法	太陽観測

平成27年度	
委託名	横浜文化体育館再整備事業に伴う測量業務委託
履行場所	横浜市中区不老町2丁目7番地
図面名	現況高低図
縮尺	1/500
図面番号	1/1
作成年月日	平成27年9月4日
横浜市市民局スポーツ振興課	

# 現況高低図(現横浜総合高校敷地)

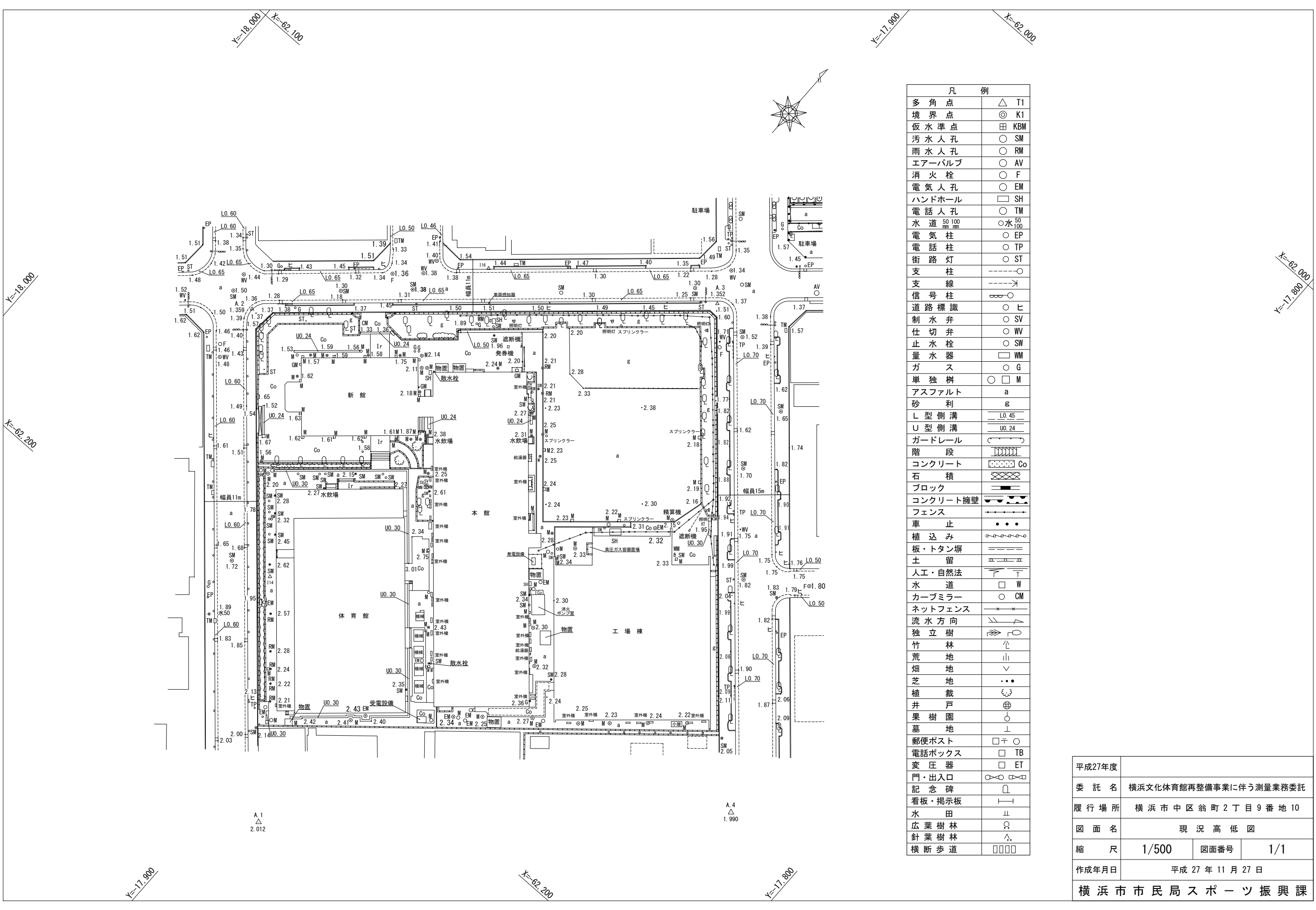

凡 例	
多角点	△ T1
境界点	⊙ K1
仮水準点	⊕ KBM
汚水人孔	○ SM
雨水人孔	○ RM
エアバルブ	○ AV
消火栓	○ F
電気人孔	○ EM
ハンドホール	□ SH
電話人孔	○ TM
水道 50/100	○水 <sub>50/100</sub>
電気柱	○ EP
電話柱	○ TP
街路灯	○ ST
支柱	---○
支線	---○
信号柱	○
道路標識	○ ヒ
制水弁	○ SV
仕切弁	○ WV
止水栓	○ SW
量水器	□ WM
ガス	○ G
単独樹	○ M
アスファルト	a
砂利	g
L型側溝	UO.45
U型側溝	UO.24
ガードレール	—
階段	—
コンクリート	Co
石積	—
ブロック	—
コンクリート擁壁	—
フェンス	—
車止	—
植込み	—
板・トタン堀	—
土留	—
人工・自然法	—
水道	□ W
カーブミラー	○ CM
ネットフェンス	—
流水方向	—
独立樹	—
竹林	—
荒地	—
畑地	—
芝地	—
植栽	—
井戸	—
果樹園	—
墓地	—
郵便ポスト	□+○
電話ボックス	□ TB
変圧器	□ ET
門・出入口	—
記念碑	—
看板・掲示板	—
水田	—
広葉樹林	—
針葉樹林	—
横断歩道	—

平成27年度	
委託名	横浜文化体育館再整備事業に伴う測量業務委託
履行場所	横浜市中区翁町2丁目9番地10
図面名	現況高低図
縮尺	1/500
図面番号	1/1
作成年月日	平成27年11月27日
横浜市市民局スポーツ振興課	



# 現横浜文化体育館施設概要図

## 1. 現横浜文化体育館平面図

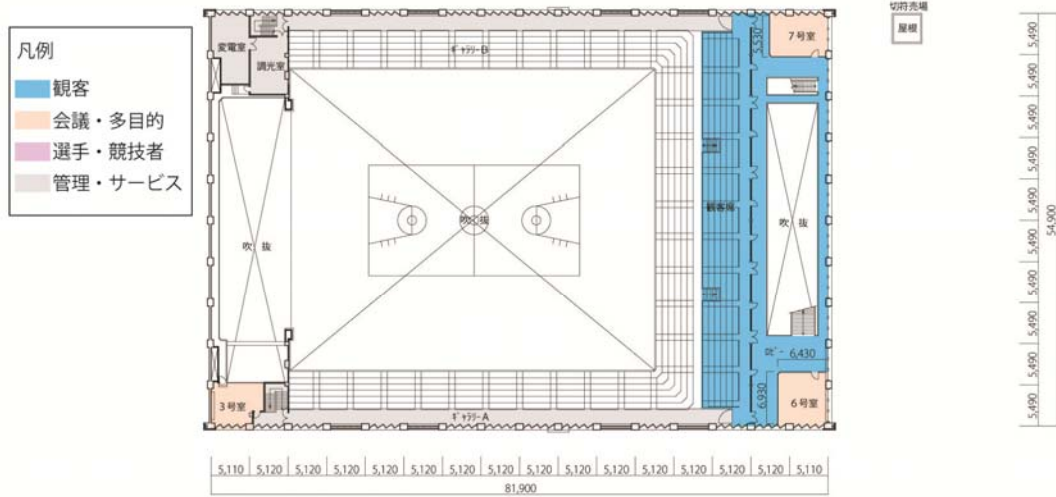

2階平面図

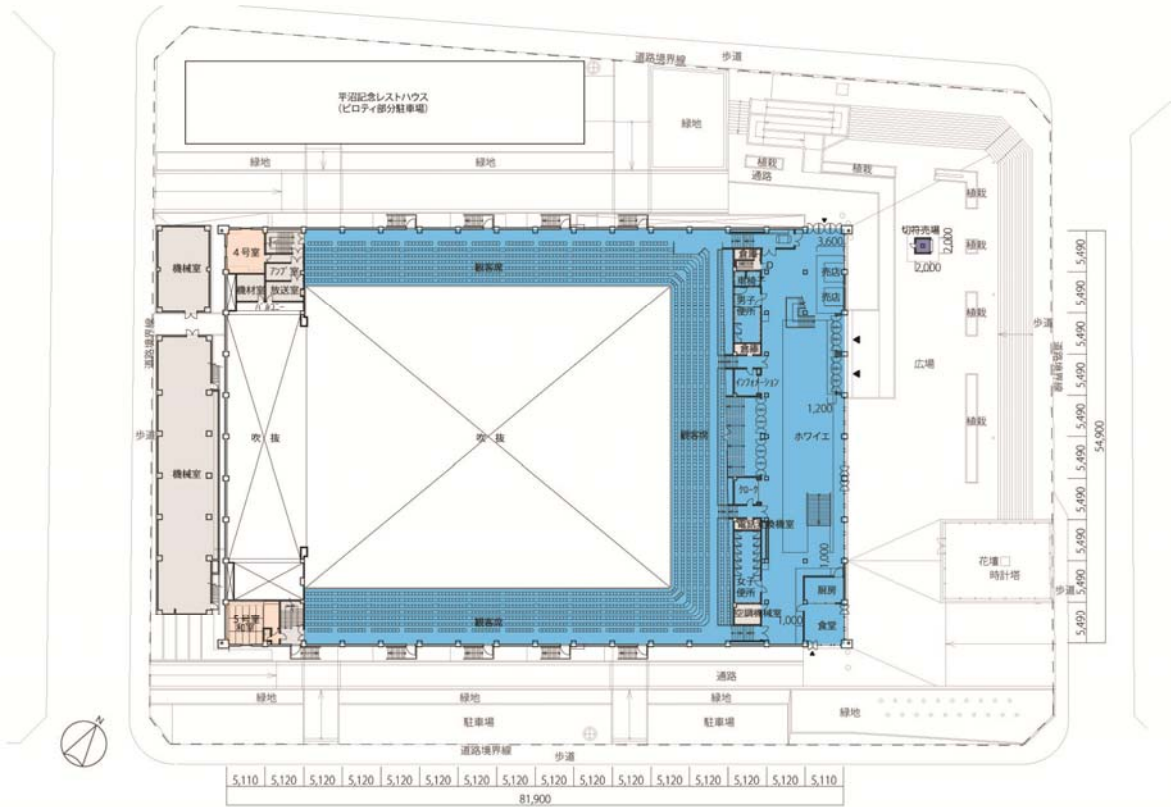

配置兼1階平面図



地下1階平面図

2. 現横浜文化体育館断面図

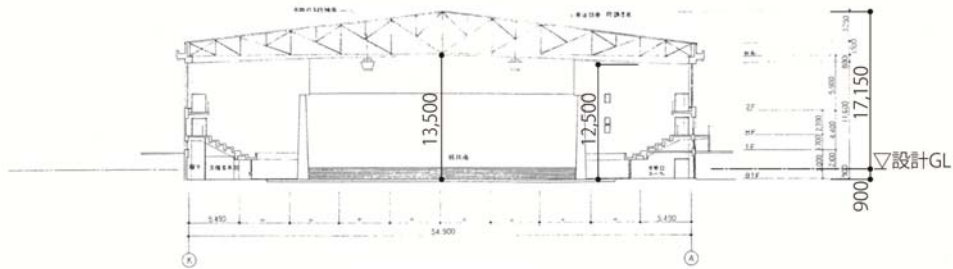

南北断面図

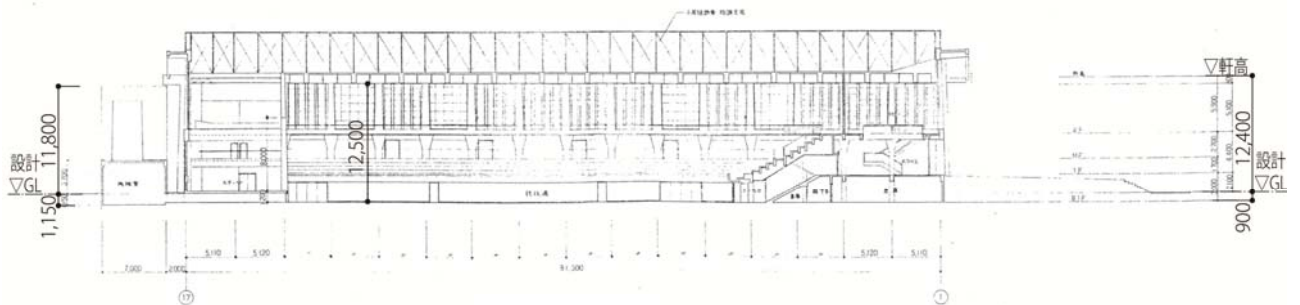

東西断面図

### 3. 部門別面積表

(単位:㎡)

		エリア	面積	小計	備考	
面積計	競技部門	競技場	メインアリーナ	1,920	2,638	40m×48m
			ステージ	568		
			トレーニングルーム	150		
		器具庫等	倉庫(B1F)	535	535	
		選手諸室	更衣室、シャワー室等	137	150	
			選手用トイレ	13		
		救護等	救護室	40	40	
	小計 A				3,363	
	観覧部門	観客席	観客席	1,306	1,306	
		ホール等	入場券売場(別棟)	4	1017	インフォメーション、クローク含む
			ホール(B1F)	125		
			ホワイエ(1F)	544		
			ロビー(2F)	344		
		店舗等	食堂・厨房	46	59	
			売店(1F)	13		
	トイレ等	客用トイレ等(B1F・1F)	130	130		
	小計 B				2,512	
	管理部門	管理諸室	館長・事務室・倉庫等	135	391	打合せ室・事業係室含む
			ロビー・ホール(B1F)	121		
			給湯・トイレ等	82		職員控室・更衣室・シャワー室含む
			清掃員控室	16		
			放送室	37		館内放送用
		倉庫	倉庫	21	21	
	小計 C				412	
	多目的	会議室	1号室～7号室(B1F・1F・2F)	297	564	
			平沼記念レストハウス(別棟)	267		
	小計 D				564	
その他	廊下等	廊下・階段・EV等	—	1,360		
		平沼記念レストハウス廊下等(別)	—	746		
	駐車場等	駐車場	—	0	29台(建物外)	
	機械室	電気設備室・機械設備室	42	723		
機械室(別棟)		681				
小計 E				2,828		
面積計				9,679		

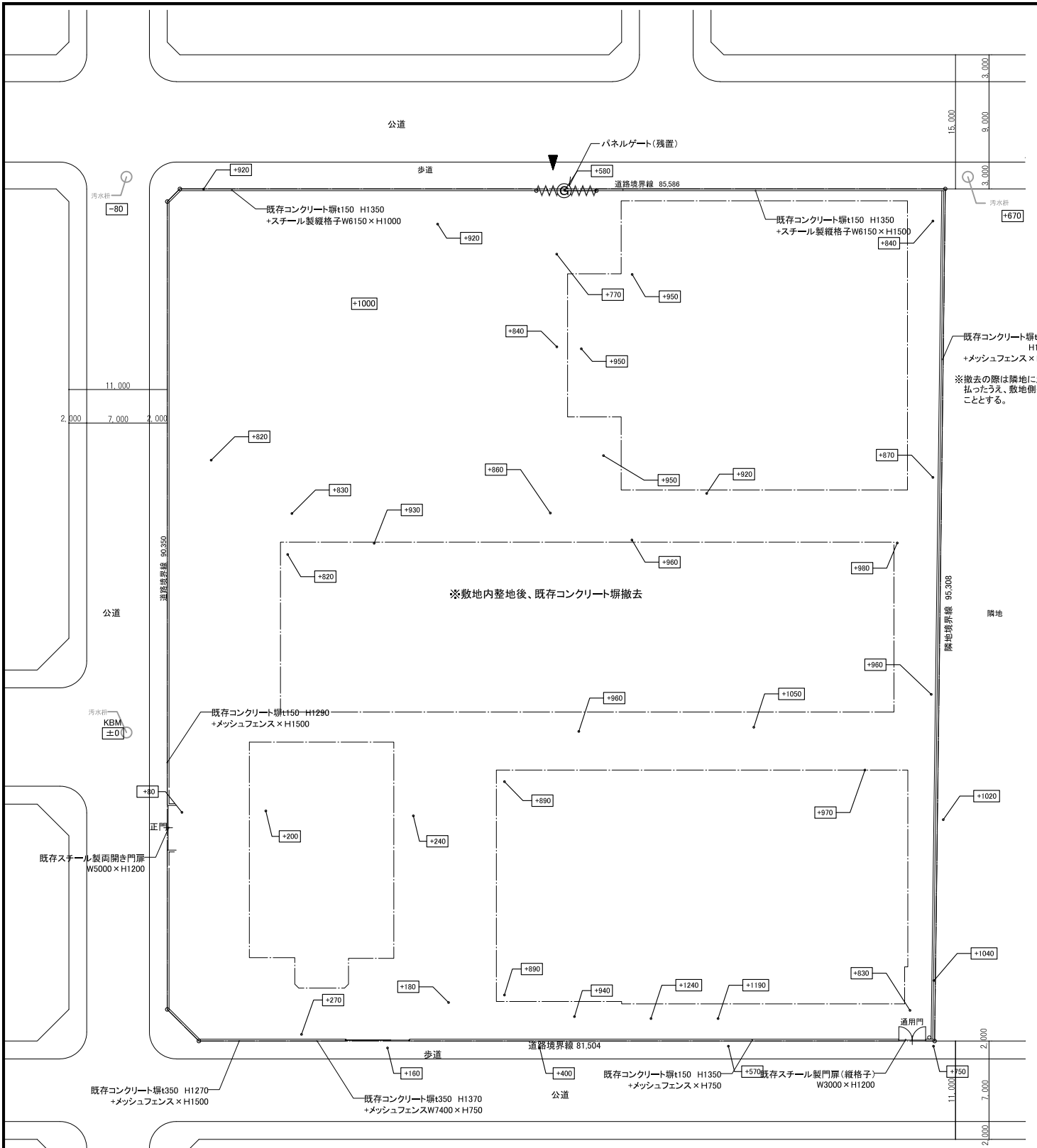

整地前 平面図 1/300

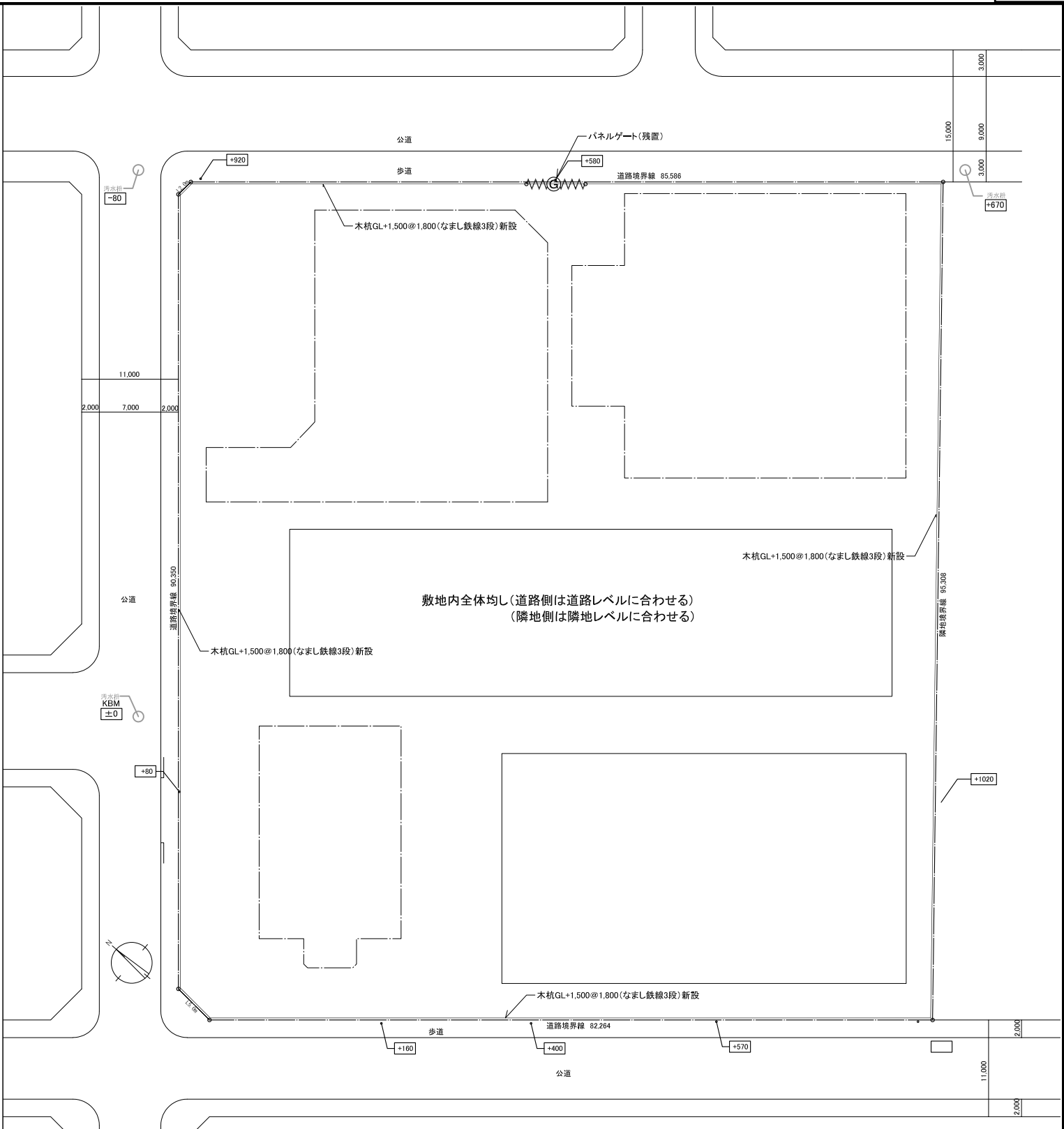

整地後 平面図 1/300

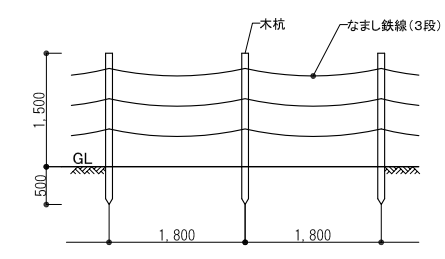

木柵姿図 1:50

縮尺 1/300, 1/30 ( A3 : 1/600, 1/60 )

雨水処理方法、整地方法等については検討中です。











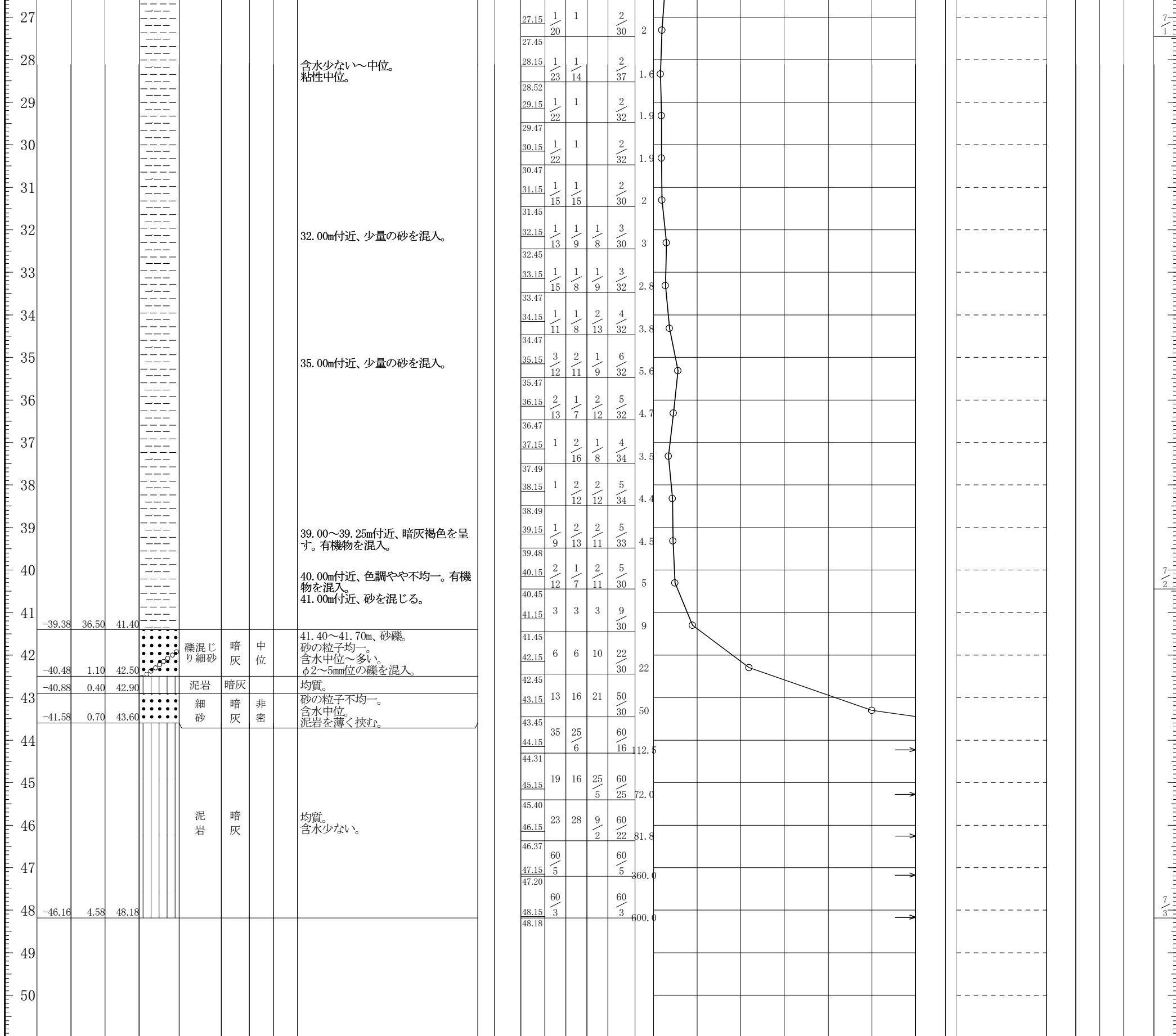

# ボーリング柱状図

調査名 横浜文化体育館再整備事業に伴う地質調査委託

ボーリングNo.                              

事業・工事名

シートNo

ボーリング名	No. 3	調査位置	横浜市中区不老町2丁目7番地（横浜文化体育館）			北緯	35° 26' 25.61"				
発注機関	横浜市市民局スポーツ振興部スポーツ振興課	調査期間	平成 27年 7月 15日 ~ 27年 7月 18日			東経	139° 38' 10.82"				
調査業者名	相互地質開発株式会社 電話 (045-361-5816)	主任技師	鈴木興蔵	現代場代理人	コア鑑定者	渡辺智彦	ボーリング責任者	渡辺智彦			
孔口標高	TP +1.51m	角	180° 上 90° 下 0°	方	北 0° 270° 西 90° 東 180° 南	地盤勾配	鉛直 90° 水平 0°	使用機種	カノ KR-50C	ハンマー落下用具	半自動
総掘進長	47.17m	度	0°	向				エンジン	ヤンマー NFAD8-K	ポンプ	カノ V5-P

標尺 (m)	層厚 (m)	深度 (m)	柱状図	土質区分	色調	相対密度	相対稠度	記	孔内水位 (m) / 測定月日	標準貫入試験					N 値	原位置試験 深度 (m)	試験名 および結果	試料採取 深度 (m)	採取方法	室内試験 ( )	掘進 月日
										深	10cmごとの打撃回数	打撃回数 / 貫入量 (cm)	0	10							
1				埋土	暗褐色 ~ 暗灰			上部、アスファルト8cm、碎石17cm、0.25m以深、粘性土主体。礫・ガラ・レンガ片・砂を混入。φ200~300mm位の玉石を非常に多く混入。0.70~0.75m、コンクリート。1.60~1.70m、レンガ混入。1.70m以深、粘性土主体。固結シルト片を混入。2.60~3.90m、固結シルト主体。	7/15 1.70	1.65	2	1	4	3.5							
2									1.99	11	12	11	34	1							
3									2.15	30			30	12							
4	-2.79	4.30	4.30						3.15	4	4	4	12	12							
5	-3.39	0.60	4.90	砂混じりシルト	暗灰			含水中位。粘性小さい ~ 中位。	7/15 4.70	4.15	1	1	2	1.9							
6								含水中位。粘性中位。貝殻片を混入。上部、砂・有機物を少量混入。	5.15	0	1		1	0.0							
7									5.68	0	1		1	0.0							
8									6.15	0	1		1	0.0							
9									6.49	0	1		1	0.0							
10									7.15	0	1		1	0.0							
11									7.51	0	1		1	0.0							
12									8.15	0	1		1	0.0							
13									8.59	0	1		1	0.0							
14									9.15	0	1		1	0.0							
15									9.58	0	1		1	0.0							
16									10.15	0	1		1	0.0							
17									10.58	0	1		1	0.0							
18									11.15	0	1		1	0.0							
19									11.79	0	1		1	0.0							
20									12.15	0	1		1	0.0							
21									12.66	0	1		1	0.0							
22									13.15	0	1		1	0.0							
23									13.66	0	1		1	0.0							
24									14.15	0	1		1	0.0							
25									14.56	0	1		1	0.0							
26									15.15	0	1		1	0.0							
27									15.62	0	1		1	0.0							
									16.15	0	1		1	0.0							
									16.62	0	1		1	0.0							
									17.15	0	1		1	0.0							
									17.63	0	1		1	0.0							
									18.15	0	1		1	0.0							
									18.60	0	1		1	0.0							
									19.15	0	1		1	0.0							
									19.62	0	1		1	0.0							
									20.15	0	1		1	0.0							
									20.61	0	1		1	0.0							
									21.15	0	1		1	0.0							
									21.52	0	1		1	0.0							
									22.15	1			1	0.0							
									22.60	1			1	0.0							
									23.15	0	1		1	0.0							
									23.54	0	1		1	0.0							
									24.15	1			1	0.0							
									24.45	1			1	0.0							
									25.15	0	1	1	2	1.6							
									25.52	0	1	1	2	1.6							
									26.15	0	1	1	2	1.6							
									26.52	0	1	1	2	1.6							
									27.15	1	1	16	4	3.3							



# ボーリング柱状図

調査名 横浜文化体育館再整備事業に伴う地質調査委託

ボーリングNo

事業・工事名

シートNo

ボーリング名	No. 4		調査位置	横浜市中区不老町2丁目7番地（横浜文化体育館）			北緯	35° 26' 27.92"					
発注機関	横浜市民局スポーツ振興部スポーツ振興課			調査期間	平成 27年 8月 24日 ~ 27年 8月 27日			東経	139° 38' 8.61"				
調査業者名	相互地質開発株式会社 電話 (045-361-5816)		主任技師	鈴木興蔵		現代場代理人	コア鑑定者	渡辺智彦		ボーリング責任者	渡辺智彦		
孔口標高	TP +1.48m	角	180° 上 90° 下 0°	方	北 0° 270° 西 90° 東 180° 南	地盤勾配	鉛直 90° 水平 0°	使用機種	カノ KR-50C		ハンマー落下用具	半自動	
総掘進長	48.29m	度	0°	向				エンジン	ヤンマー NFAD8-K		ポンプ	カノ V5-P	

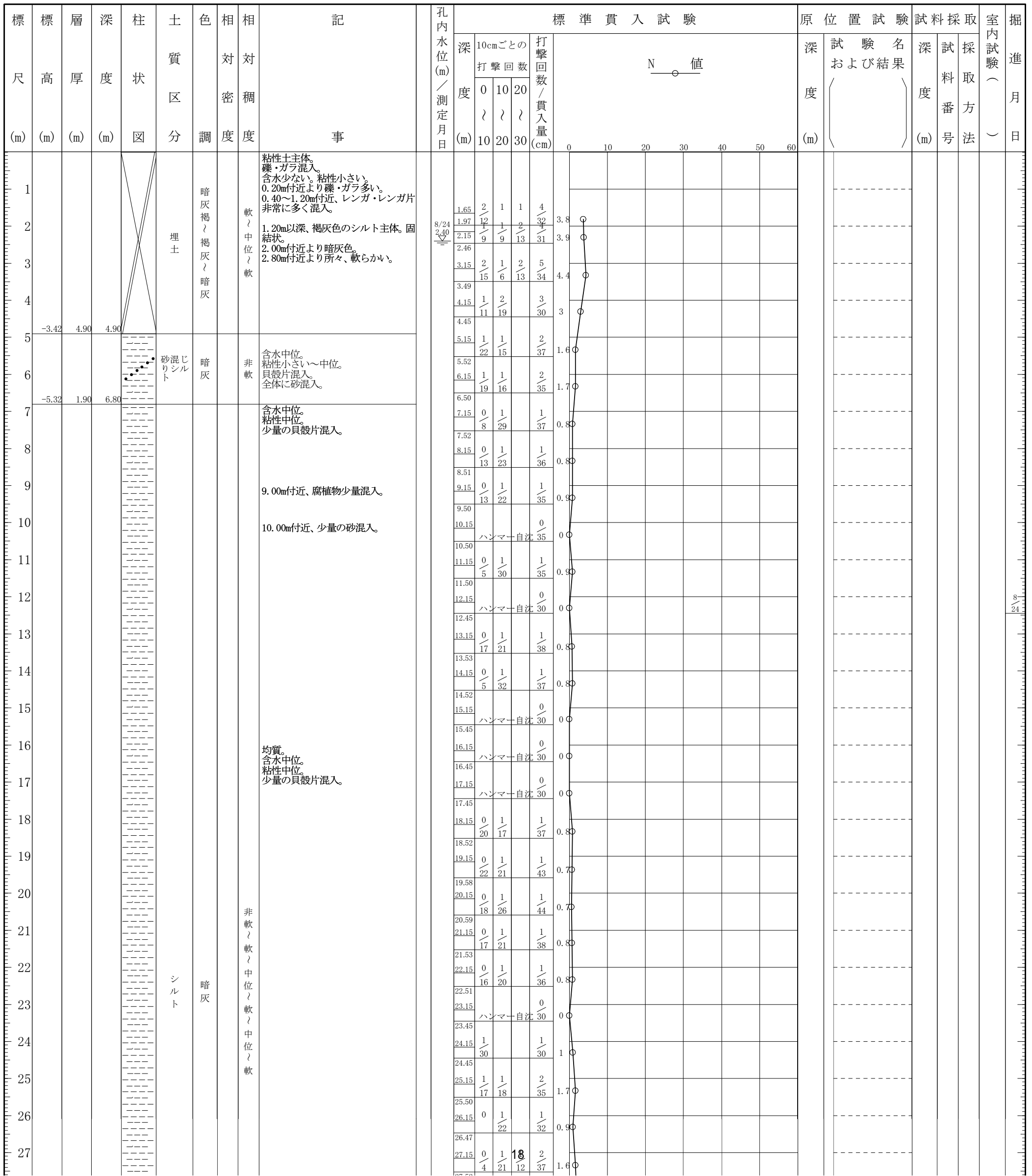

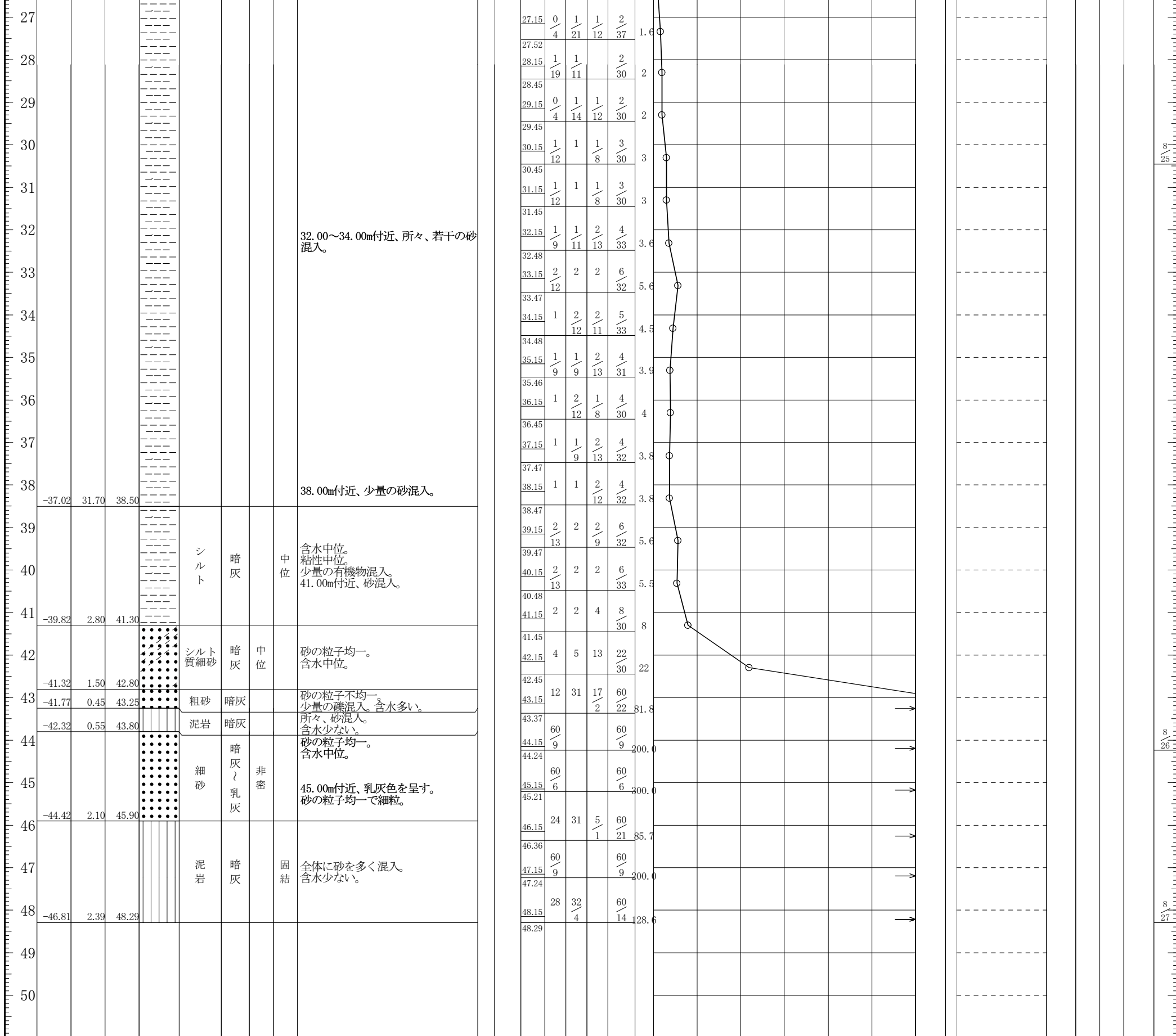

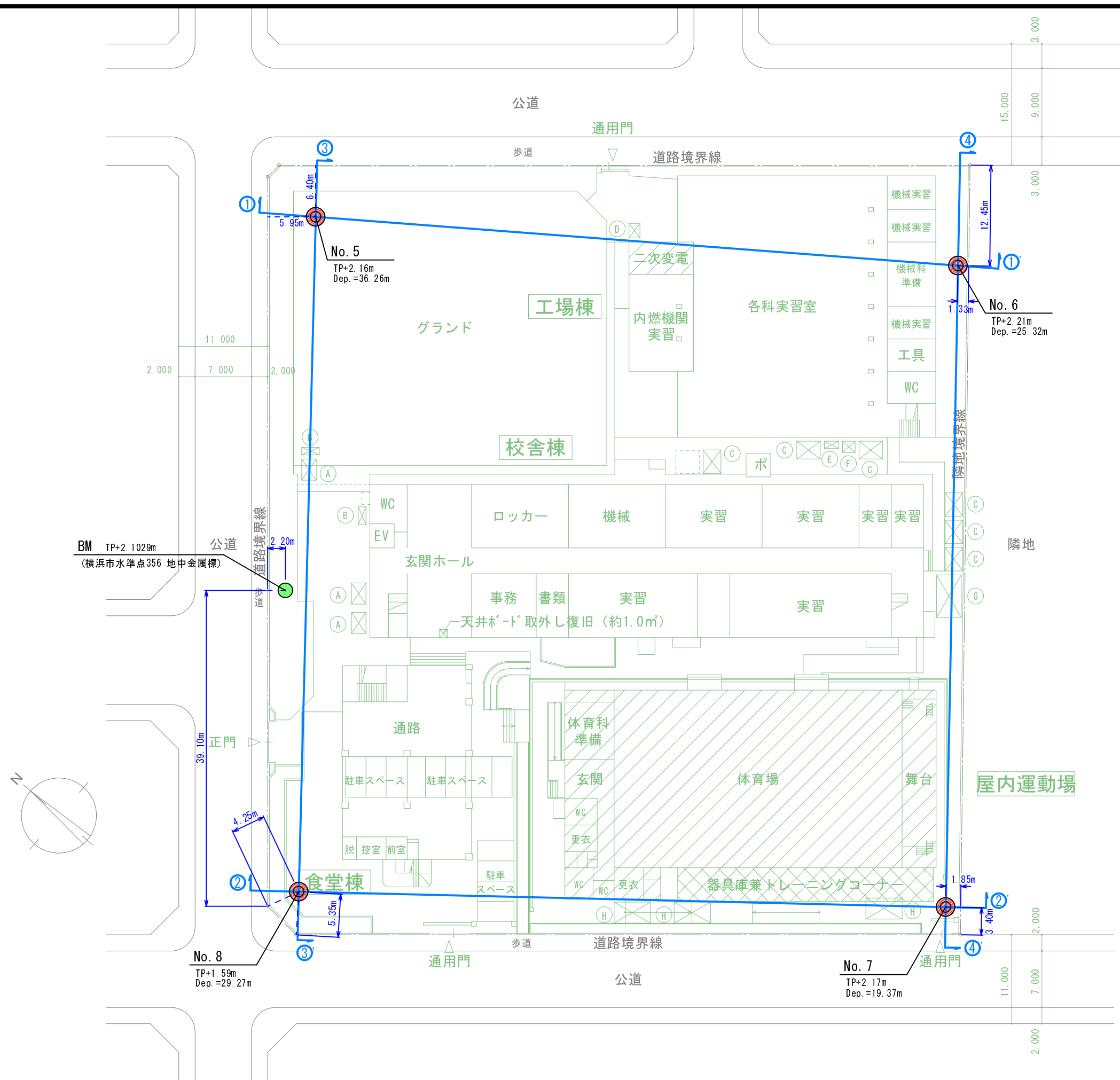

BM TP+2.1029m  
(横浜市水準点356 地中金属標)

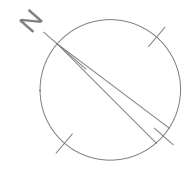

凡 例	
	ボーリング調査位置
	ベンチマーク
	断面図位置

調査件名	横浜文化体育館再整備事業に伴う地質調査委託
調査場所	横浜市中区翁町2丁目9番地10 (旧横浜総合高等学校)
図面名	調査位置平面図
縮尺	S=1:500
調査年月	平成27年10月
会社名	相互地質開発株式会社

# ボーリング柱状図

調査名 横浜文化体育館再整備事業に伴う地質調査委託

ボーリングNo

事業・工事名

シートNo

ボーリング名	No. 5		調査位置	横浜市中区翁町2丁目9番地10 (旧横浜総合高等学校)			北緯	35° 26' 24.63"					
発注機関	横浜市市民局スポーツ振興部スポーツ振興課			調査期間	平成 27年 7月 10日 ~ 27年 7月 14日			東経	139° 38' 10.56"				
調査業者名	相互地質開発株式会社 電話 (045-361-5816)		主任技師	鈴木興蔵		現場代理人	コア鑑定者	渡辺智彦		ボーリング責任者	渡辺智彦		
孔口標高	TP +2.16m	角	180° 上 90° 下 0°	方	北 0° 270° 西 90° 東 180° 南	地盤勾配	鉛直 90° 水平 0°	使用機種	カノ KR-50C		ハンマー落下用具	半自動	
総掘進長	36.26m		度			エンジン	ヤンマー NFAD8-K		ポンプ	カノ V5-P			

標尺 (m)	層厚 (m)	深度 (m)	柱状図	土質区分	色調	相対稠密度	相対稠密度	記号	標準貫入試験					原位置試験	試験名および結果	試料採取番号	採取方法	室内試験 (月日)
									深	10cmごとの打撃回数	打撃回数/貫入量 (cm)	N	値					
1								上部、砂主体。	7/11	1.65	1	33	26	60	81.8			7/10
2				埋土	暗褐色~暗灰	軟		0.15m以深、粘性土主体。砂・礫・ガラ・レンガ片を混入。0.40m付近よりガラ非常に多く混入。0.60~0.70m、コンクリート。0.70m付近より含水中位~多い。0.90~1.30m、鉄筋コンクリート。1.45~1.50m、レンガ混入。1.50m付近よりコンクリート塊を非常に多く混入。2.60m付近、φ50~70mm位の礫を多く混入。	7/11	1.87	1	1	1	3	3			
3								2.80m付近より粘性土主体。固結シルト混入。含水少ない。	7/11	2.00	1	1	1	3	30			
4								4.00m付近、固結シルト主体。	7/11	3.15	1	1	1	3				
5									7/11	3.45	1	1	1	3				
6				砂質シルト	暗灰	非軟		含水少ない~中位。粘性小さい~中位。有機物・貝殻片を少量混入。	7/11	4.15	3	3	3	9	8.2			
7									7/11	4.48	12	11	11	33				
8									7/11	4.88	1	2	3	30				
9									7/11	5.15	1	2	3	30				
10									7/11	5.45	1	1	2	42	1.4			
11									7/11	6.15	1	1	2	39	1.5			
12									7/11	6.57	1	1	2	39	1.5			
13									7/11	7.15	1	1	2	39	1.5			
14									7/11	7.54	1	1	2	49	1.2			
15									7/11	8.15	1	1	2	49	1.2			
16									7/11	8.64	1	1	2	37	1.6			
17									7/11	9.15	1	1	2	37	1.6			
18									7/11	9.52	1	1	2	37	1.6			
19									7/11	10.15	1	1	1	30	1			
20									7/11	10.45	1	1	2	50	1.2			
21									7/11	11.15	1	1	2	50	1.2			
22									7/11	11.65	1	1	1	32	0.9			
23									7/11	12.15	1	1	1	32	0.9			
24									7/11	12.47	1	1	2	49	1.2			
25									7/11	13.15	1	1	2	49	1.2			
26									7/11	13.64	1	1	2	52	1.2			
27									7/11	14.15	1	1	2	52	1.2			
28									7/11	14.67	1	1	1	36	0.8			
29									7/11	15.15	1	1	1	36	0.8			
30									7/11	15.51	1	1	2	48	1.3			
31									7/11	16.15	1	1	2	48	1.3			
32									7/11	16.63	1	1	2	38	1.6			
33									7/11	17.15	1	1	2	38	1.6			
34									7/11	17.53	1	1	1	34	0.9			
35									7/11	18.15	1	1	1	34	0.9			
36									7/11	18.49	1	1	1	30	1			
37									7/11	19.15	1	1	1	30	1			
38									7/11	19.45	1	1	2	37	1.6			
39									7/11	20.15	1	1	2	37	1.6			
40									7/11	20.52	1	1	2	37	1.6			
41									7/11	21.15	1	1	2	42	1.4			
42									7/11	21.57	1	1	2	42	1.4			
43									7/11	22.15	1	1	2	34	1.8			
44									7/11	22.49	1	1	2	34	1.8			
45									7/11	23.15	1	1	2	31	1.9			
46									7/11	23.46	1	1	2	31	1.9			
47									7/11	24.15	1	1	2	30	2			
48									7/11	24.45	2	1	1	4	3.8			
49									7/11	25.15	2	1	1	32	3.8			
50									7/11	25.47	2	1	2	34	4.4			
51									7/11	26.15	2	1	2	34	4.4			
52									7/11	26.49	2	2	6	30	6			
53									7/11	27.15	2	2	6	30	6			

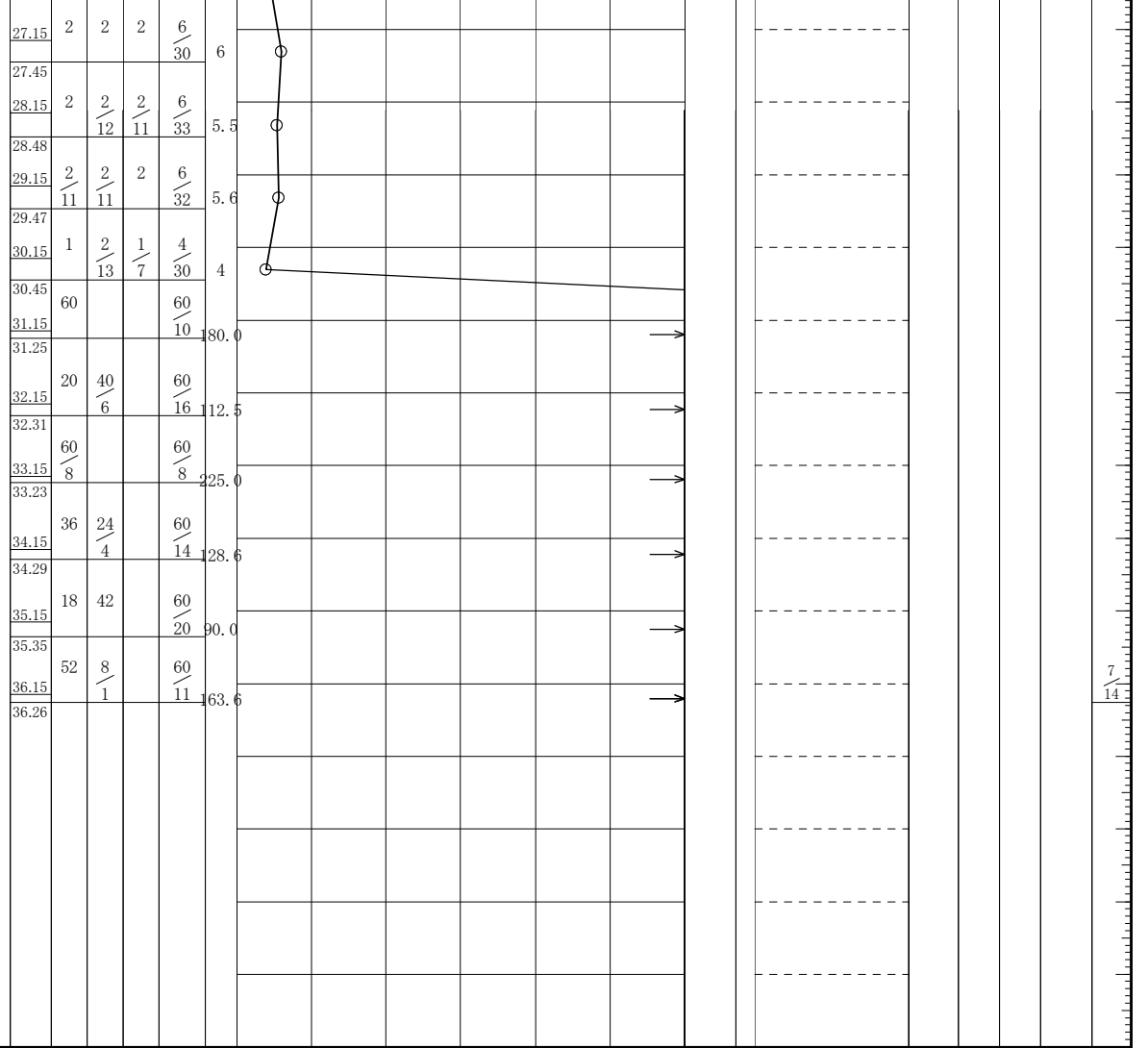
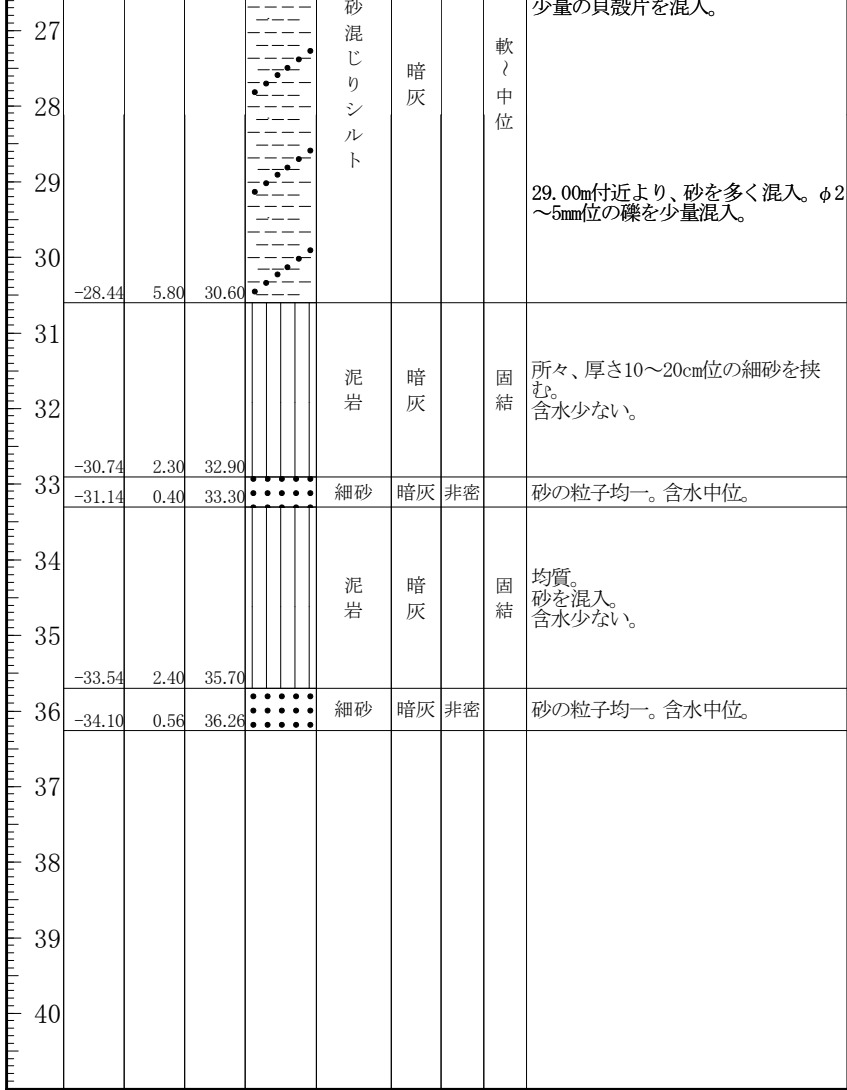



# ボーリング柱状図

調査名 横浜文化体育館再整備事業に伴う地質調査委託

ボーリングNo

事業・工事名

シートNo

ボーリング名	No. 6		調査位置	横浜市中区翁町2丁目9番地10 (旧横浜総合高等学校)			北緯	35° 26' 22.51"					
発注機関	横浜市民局スポーツ振興部スポーツ振興課			調査期間	平成 27年 7月 25日 ~ 27年 7月 28日			東経	139° 38' 12.57"				
調査業者名	相互地質開発株式会社 電話 (045-361-5816)		主任技師	鈴木興蔵		現代場代理人	コア鑑定者	渡辺智彦		ボーリング責任者	渡辺智彦		
孔口標高	TP +2.21m	角	180° 上 90° 下 0°	方	北 0° 270° 西 90° 東 180° 南	地盤勾配	鉛直 90° 水平 0°	使用機種	カノ KR-50C		ハンマー落下用具	半自動	
総掘進長	25.32m	度	0°	向				エンジン	ヤンマー NFAD8-K		ポンプ	カノ V5-P	

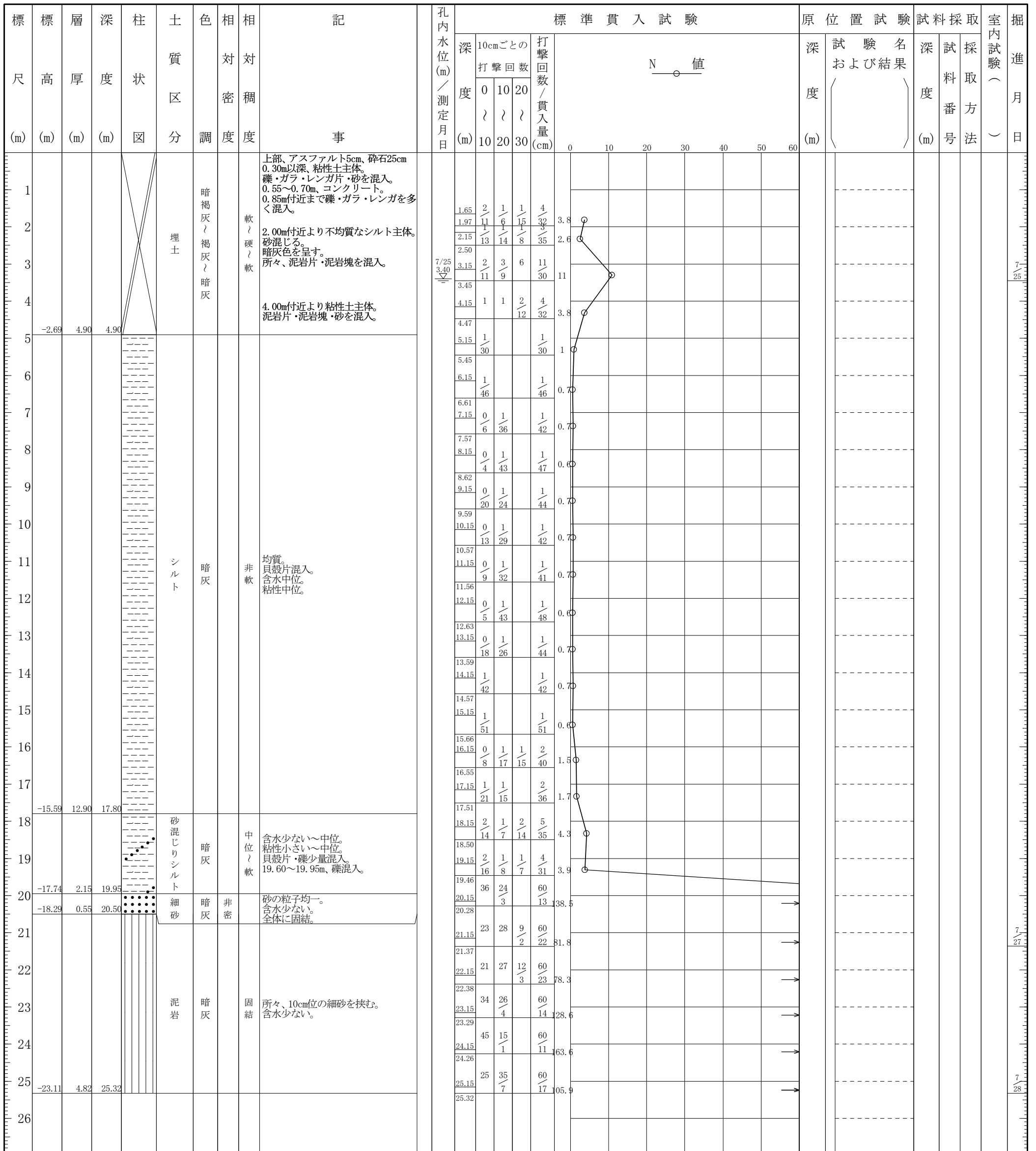







## 土壌汚染概況調査の結果

### 1 実施調査（平成 27 年 10 月～12 月）

(1) 横浜市生活環境の保全等に関する条例に基づく、事業所廃止に伴う調査（以下「条例調査」という。）

【調査義務のある旧横浜総合高校敷地のみ実施】

第一種特定有害物質（土壌ガス）3 物質、第二種特定有害物質 5 物質、計 8 物質について調査。

(2) 土壌汚染対策法に準じた自主的な調査（以下「自主調査」という。）

第一種特定有害物質 11 物質、第二種特定有害物質 9 物質、第三種特定有害物質 5 物質、計 25 物質について調査。

(3) 臨海部埋立地への建設発生土受入に係る検定試験実施要領に準じた調査（以下「土砂検定」という。） 油分、ダイオキシン類を含む 11 物質について調査。

### 2 調査結果（詳細は別図のとおり）

(1) 現横浜文化体育館敷地（横浜市中区不老町 2 丁目 7 番地・面積 11,014.23 m<sup>2</sup>）

自主調査及び土砂検定を行ったところ、1 か所で基準値を超える砒素及びその化合物、2 か所で鉛及びその化合物が検出された。なお、建物内については、施設運営に支障のない範囲のみ調査対象とした。

(2) 旧横浜総合高校敷地（横浜市中区翁町 2 丁目 9 番地 10・面積 8,280 m<sup>2</sup>）

条例調査、自主調査及び土砂検定を行ったところ、2 か所で基準値を超える砒素及びその化合物、1 か所でふっ素及びその化合物、1 か所で鉛及びその化合物が検出された。

なお、二敷地とも、土壌汚染対策法に基づく「形質変更時要届出区域」に指定されている（平成28年 5 月 2 日付）。

<http://www.city.yokohama.lg.jp/kankyo/kaihatsu/kisei/dojo/hou-shitei/>

※ 3 月 21 日現在、旧横浜総合高校敷地の深度調査及び地下水調査を行っております。調査結果のデータの閲覧については、市民局スポーツ振興課にご相談ください。

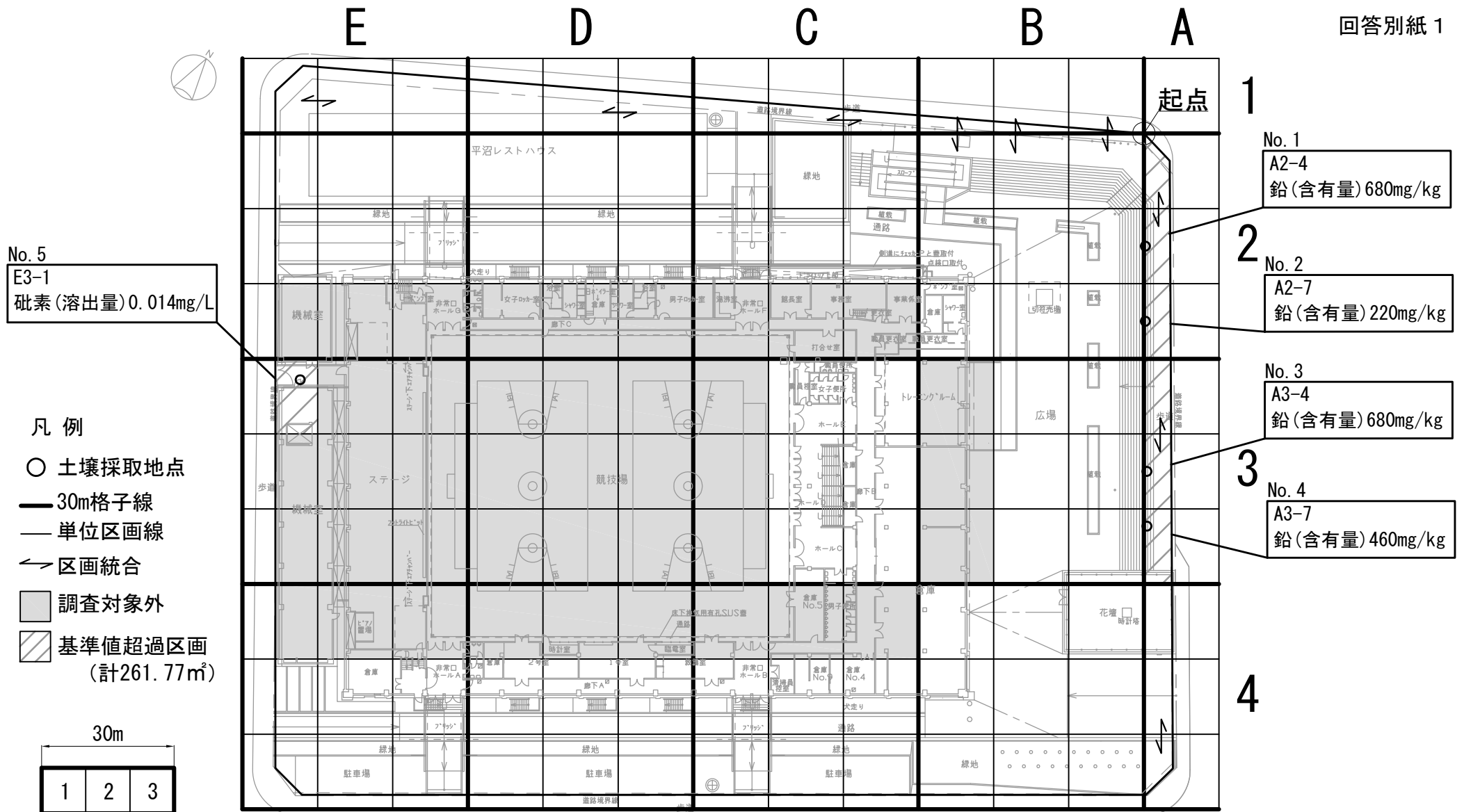

No. 5  
E3-1  
砒素(溶出量)0.014mg/L

No. 1  
A2-4  
鉛(含有量)680mg/kg

No. 2  
A2-7  
鉛(含有量)220mg/kg

No. 3  
A3-4  
鉛(含有量)680mg/kg

No. 4  
A3-7  
鉛(含有量)460mg/kg

- 凡例
- 土壌採取地点
  - 30m格子線
  - 単位区画線
  - ← 区画統合
  - 調査対象外
  - ▨ 基準値超過区画 (計261.77㎡)

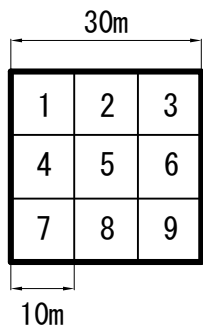

	物質名	基準値	No. 1	No. 2	No. 3	No. 4	No. 5	備考
溶出量試験 (mg/L)	砒素及びその化合物	0.01以下	—	—	—	—	0.014	自主調査
含有量試験 (mg/kg)	鉛及びその化合物	150以下	680	220	680	460	—	

現横浜文化体育館敷地 土壌汚染詳細調査結果図 (平面範囲の確認)

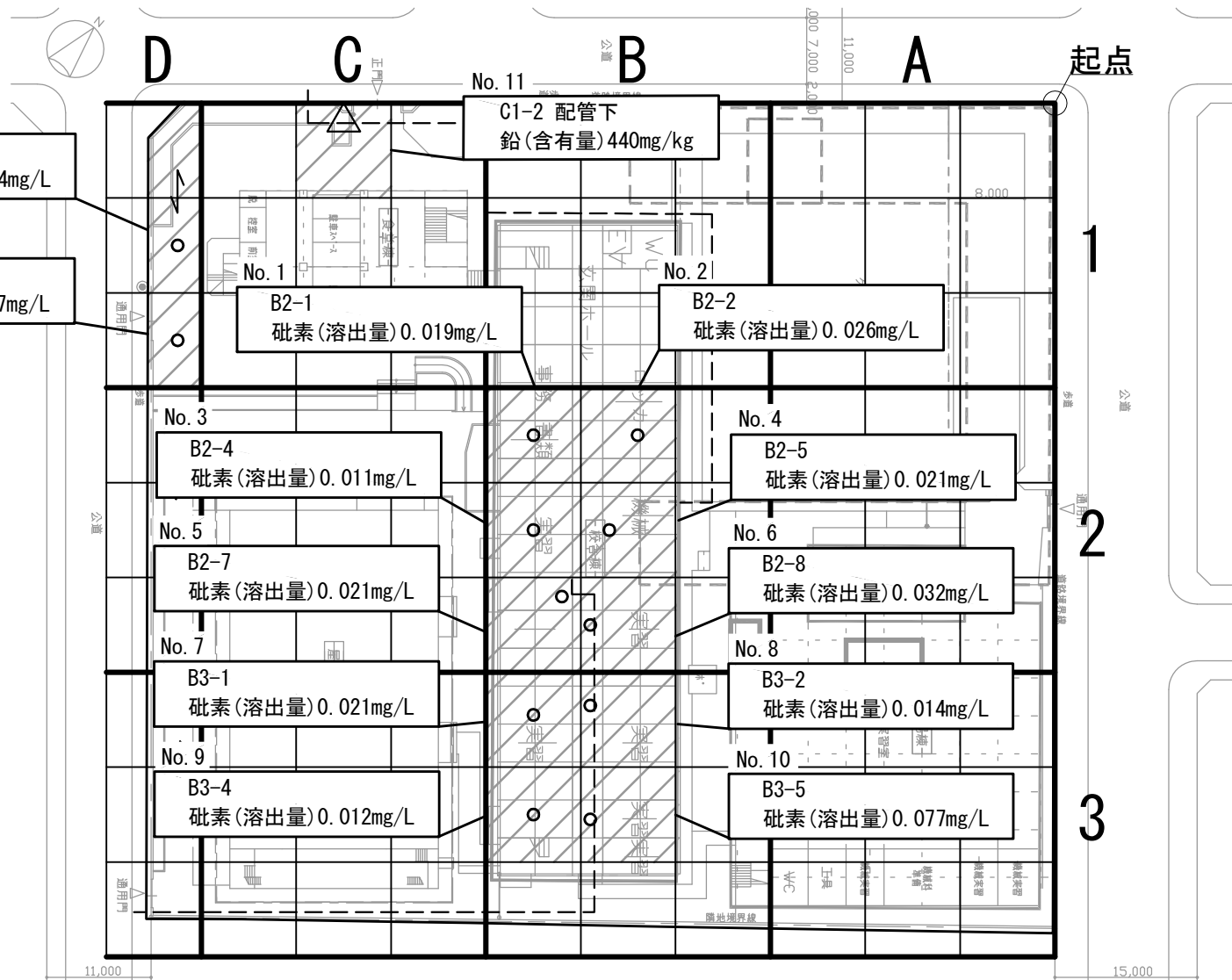

凡例

- 土壌採取地点
- △ 配管下土壌採取地点
- 30m格子線
- 単位区画線
- ↔ 区画統合
- ▨ 基準値超過区画 (計1,262.82m<sup>2</sup>)

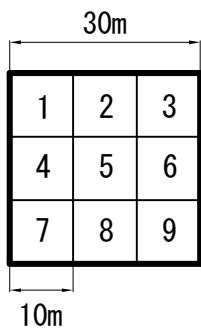

	物質名	基準値	No. 1	No. 2	No. 3	No. 4	No. 5	No. 6	No. 7	備考
溶出量試験 (mg/L)	砒素及びその化合物	0.01以下	0.019	0.026	0.011	0.021	0.021	0.032	0.021	自主調査
	ふっ素及びその化合物	0.8以下	--	--	--	--	--	--	--	
含有量試験 (mg/kg)	鉛及びその化合物	150以下	--	--	--	--	--	--	--	条例調査

	物質名	基準値	No. 8	No. 9	No. 10	No. 11	No. 12	No. 13	備考
溶出量試験 (mg/L)	砒素及びその化合物	0.01以下	0.014	0.012	0.077	--	--	--	自主調査
	ふっ素及びその化合物	0.8以下	--	--	--	--	1.4	1.7	
含有量試験 (mg/kg)	鉛及びその化合物	150以下	--	--	--	440	--	--	条例調査

旧横浜総合高等学校敷地 29 土壌汚染詳細調査結果図 (平面範囲の確認)

## 地中障害物の状況

### 1 現横浜文化体育館敷地

敷地東側境界線に沿って厚さ 50 cm 幅 10m 程度のコンクリートスラブが存在している。

また、敷地全体にわたり、GL-1.7m 程度の範囲において、コンクリートガラ、レンガ・レンガ片、ガラス片、陶器片、木片等が存在している。



### 2 旧横浜総合高校敷地

敷地全体にわたり、GL-2.6 程度の範囲において、コンクリートガラ、レンガ・レンガ片、ガラス片、陶器片、木片等が存在している。



必要諸室(メインアリーナ施設)

必要諸室		全般				建築工事							電気設備					機械設備							
諸室群	諸室名	面積(m <sup>2</sup> ) 又は 最大利用 人数	室の使い方	特記事項	遮光装置 (ブラインド等) △:無窓可の 室	防音		二重床	可動 間仕切	手洗い カウン ター	鏡	その他	照度 (LX)	内線電話 端子	テレビ受 信設備	イベン ト用 放送設 備	LAN設備	その他	空調 (冷暖房)	24時間 換気	給水設備	給湯設備			
						遮音仕様	吸音仕様																		
競技・ 催事部門	アリーナ	メインアリーナ	2,400m <sup>2</sup> ~	・国際的なスポーツ大会やプロスポーツ等の「みる」競技に利用する。 ・競技以外にもコンサートや各種イベントに利用する。	・各種競技の大会運営が可能となるよう、必要な競技面積を確保する。 ・コンサートや各種イベントに対応できるよう運営と連携した計画とする。 ・天井有効高さは新体操等を想定し、照明やセンタービジョンなどの下端で有効空間として14.5m以上確保する。 ・興行等に必要吊り物用ハトン、照明用ハトンを設置する。 ・イベント準備時等に大型車両が直接乗り入れ可能な床構造とする。 ・大型機材の搬入路を確保する。	△	○	○					2,000~	○	○	○	○	○	○	○					
		体育室	適宜	・大会等の開催時は、準備室(ウォーミングアップ室)として利用し、メインアリーナ、サブアリーナの補助的な役割を担う。 ・大会等の開催時以外は、単独の体育室として利用する。	・バスケットボール1面配置できる面積以上を確保する。 ・卓球やバドミントンの市民開放も想定する。 ・メインアリーナ、更衣室、ロッカー、シャワー等との連携を考慮するとともに、観覧者と区分した動線上に配置する。 ・天井有効高さは、照明設備等の下端で有効空間として12.5m以上確保する。	△	○	○	○					1,000~	○	○		○	音響装置・照明装置・調光装置	○	○				
	器具庫	メインアリーナ器具庫	適宜	・メインアリーナの什器備品を収納する。	・将来的な収納量の増大にも対応できるよう、十分な規模を設ける。 ・メインアリーナへの動線に配慮する。	△								100~	○										
		体育室器具庫	適宜	・体育室の什器備品を収納する。	・将来的な収納量の増大にも対応できるよう、十分な規模を設ける。 ・体育室への動線に配慮する。	△									100~										
	控室	メインアリーナ控室	適宜	・競技・催事部門利用者の控室・楽屋として利用する。 ・競技以外においても、多目的に活用する。	・可動間仕切等で仕切可能な室を設ける。 ・チーム毎の控室を4チーム分設ける。 ・大ききの違う控室を複数設ける。	○				○	○	○		300~	○	○	○	○		○	○	○	○	○	○
	更衣室	メインアリーナ更衣室	適宜	・メインアリーナ利用者の更衣室として利用する。	・公式試合を想定し、チーム毎にロッカー、シャワー、洗面所、付帯トイレを設ける(浴室は不要)。 ・監督室を更衣室内、又は、隣接場所に4チーム分設ける。(同チーム選手用と接していれば監督室同士は離れても可) ・最大利用人数として、メインアリーナは1チーム当たり15人として4チーム分の利用を想定する。	△	○				○	○		300~						○	○	○	○	○	○
		体育室更衣室	適宜	・体育室利用者の更衣室として利用する。	・体育室利用者の更衣室を2室設ける。	△	○				○	○		300~						○	○	○	○	○	○
	トイレ	メインアリーナ利用者用トイレ	適宜	・メインアリーナ利用者用トイレとして利用する。	・メインアリーナ、メインアリーナ控室との連携を図る位置に設ける。 ・多目的トイレを設置し、利用者数に見合った便器を確保する。						○	○		200~								○	○	○	○
		体育室利用者用トイレ	適宜	・体育室利用者用トイレとして利用する。	・体育室、体育室更衣室との連携を図る位置に設ける。 ・多目的トイレを設置し、利用者数に見合った便器を確保する。						○	○		200~									○	○	○
	救護室	救護室	適宜	・スポーツ医学上の諸測定を行う検査室(ドーピングルーム)として利用する。 ・観覧者等の救護(急病人やけが人を保護し、応急手当)を行う。	・検尿用トイレ、ドーピング待合スペースを設ける。 ・外部からの救急車のアクセスに配慮した計画とする。	○	○				○	○		500~	○	○		○		○	○	○	○	○	○
その他	サブエントランス	適宜	・競技・催事部門利用者の出入口、休憩、交流スペースとして利用する。	・サブアリーナ施設との連携を図る位置に設ける。									200~						○						
観覧部門	観覧席	メインアリーナ観覧席	5,000席以上	・長時間の競技・催事の観覧に利用する。	・長時間の観覧に耐え得る快適性、利便性に資する仕様とする。 ・座席幅500mm以上、座席ピッチ900mm以上を確保し、布地仕様、各席用ドリンクホルダー付きとする。 ・固定席・可動席を問わず、バスケットボール国際公式試合のセンター1面配置で合計5,000席以上、体操競技(男女同時)で2,500席以上を確保すること。 ・利用目的に合わせた観覧席数の調整や容易な設営が可能となるよう、競技フロアレベルにロールバック形式の可動席を設置する。	○	○	○					500~	○	○	○	○		○	○	○	○	○	○	
		メインアリーナVIP観覧席	50席以上	・VIP、VVIP用として、長時間の競技・催事の観覧に利用する。	・シートやサービスのクオリティが高いボックス席を確保し、一般入口との動線計画に配慮する。 ・身辺警護が必要とされる要人観覧席(VVIP席)については、一般入口から離れた駐車場から直接観戦エリアに出入りできる等、セキュリティーレベルの高い計画とする。		○	○			○	○		500~	○	○	○	○		○	○	○	○	○	
	エントランスホール等	エントランスホール	適宜	・主要出入口として不特定多数が利用する。 ・展示スペースとしても活用する。	・入退館時並びに観覧者等の休憩時滞留に係る安全性を考慮し、十分な滞留空間を確保する。 ・チケット及び総合案内を設ける。 ・利用者向け冷水器等を設ける。									200~	○			○		○	○	○	○	○	○
		ロビー	適宜	・観覧者及び競技者が休憩時等に滞留するホワイエとして利用する。	・全国規模の大会や興行等開催時は売店等が仮設設置される。 ・利用者向け冷水器等を設ける。									200~						○	○	○	○	○	○
		利用者利便施設	適宜	・施設利用者や来館者向けの自動販売機やイベント時の物販スペース等として利用する。																○	○	○	○	○	○
	トイレ	観覧者トイレ	適宜	・観覧部門利用者用トイレとして利用する。	・競技・イベントによって男女比率が変わる場合にもフレキシブルな対応が可能な計画とする。 ・多目的トイレを設置し、収容人数に見合った便器を確保する。						○	○		200~								○	○	○	○
	メディア室	メディア室(記者控室)	適宜	・報道関係者が競技等を記録、取材に利用する。 ・記者発表やメディアリリース等の競技以外でも利用する。	・メインアリーナのフロア全体が見渡せる場所に設置する。		○							500~	○	○	○	○		○	○	○	○	○	○
ミックスゾーン		適宜	・報道関係者が監督や選手にインタビュー等を行う際に利用する。	・選手等が更衣室にアクセスしやすい位置とする。									500~						○	○	○	○	○	○	

必要諸室		全般				建築工事							電気設備					機械設備						
諸室群	諸室名	面積(m <sup>2</sup> ) 又は 最大利用 人数	室の使い方	特記事項	遮光装置 (ブラインド等) △:無窓の 室	防音		二重床	可動 間仕切	手洗い カウン ター	鏡	その他	照度 (LX)	内線電話 端子	テレビ受 信設備	イベン ト 用 放 送 設 備	LAN設備	その他	空調 (冷暖房)	24時間 換気	給水設備	給湯設備		
						遮音仕様	吸音仕様																	
管理部門	管理諸室	事務室・受付	8人程度	・施設全体の管理、運営を行う事務室として利用する。	・受付スペースを設ける。	○		○	○	OAフロア			ミニキッ チン	500～	○	○	○	○	○	○	○	△	△	
		応接室・貴賓室	適宜	・来賓、来客の応接室として利用する。	・館長室に隣接する位置に計画する。	○	○							500～	○	○	○	○	○	○	○			
		館長室	適宜	・統括管理責任者の執務室として利用する。	・事務室に近接する位置に計画する。	○	○								500～	○	○	○	○	○	○			
		給湯・トイレ等	適宜	・施設管理者用として利用する。						○	○				200～							○	○	
		委託控室	適宜	・清掃、管理業者の控室として利用する。	・4室設ける。					○					300～	○			○	○	○	○	○	○
	運営諸室	本部室(控室・楽屋)	200m <sup>2</sup> 程度	・大会等の運営の拠点とし、大会関係者の控室として利用する。 ・その他の用途にも多目的に活用する。	・2室に分割可能な計画とする。			○		○	○		プロジェ クター・ス クリーン	500～	○	○	○	○	○	視聴覚設 備	○	○	○	○
		審判員室(更衣兼用)	3人×2室	・審判員の更衣室兼控室として利用する。	・観覧者、報道関係者と隔離された位置に計画する。 ・男女別に2室以上設置する。	○	○			○	○			500～	○	○	○	○	○	○	○	○	○	○
		放送室	適宜	・メインアリーナ用の放送、音響機器類を整備し、競技やイベント時に利用する。	・メインアリーナが見える位置に設ける。					○	○			500～	○	○	○	○	○	○	○	○		
	倉庫	倉庫	適宜	・スタッピングチェアや机など、競技備品以外の什器備品を収納する。		△					○			100～										
	その他	廊下等	廊下・階段・EV等	適宜				○						200～						○ 適宜				
駐車場		駐車場	適宜	・施設利用者のみを対象とする。 ・車いす利用者等の一部の観客、関係者、競技者等の不特定多数が利用する。	・機械式駐車場(2段程度)とすることも可能とする。 ・放送用車両のスペースを設ける。								200～	○							○			
		大型車両駐車場 (兼搬入口)	適宜	・大型トラック、救急車、消防車、選手用バス等の大型車両の乗降場として利用する。	・搬入口から直接メインアリーナに乗り入れできる車両通路を確保する。									200～										
		搬入ヤード	適宜	・イベント開催等における積荷や大型動物等の一時的な保管等に利用する。	・イベント終了後に清掃等の衛生管理が適切に行えるよう配慮する。 ・搬入ヤードからアリーナへ直接大型車両の荷下ろしが可能となる計画とする。					○				200～	○								○	○
機械室		電気室	適宜		・熱源等の機器は原則室内設置とする。 ・浸水対策を講じる。									100～						○				
		機械室	適宜		・熱源等の機器は原則室内設置とする。 ・浸水対策を講じる。									100～								○		
防災備蓄倉庫		防災備蓄倉庫	150m <sup>2</sup> 程度	・必要最低限の非常食、飲料水、毛布、その他資機材スペース等を備蓄する。	・災害時には座席数分の人数が一時的待機することを想定する。								100～	○										
その他		喫煙所	適宜		・屋内に設置する。								分煙機	200～						△				
	ゴミ置場	適宜		・回収車の寄り付きに配慮した計画とする。									200～								○			

必要諸室(サブアリーナ施設)

必要諸室		全般			建築工事								電気設備						機械設備				
諸室群	諸室名	面積(m <sup>2</sup> ) 又は 最大利用 人数	室の使い方	特記事項	遮光装置 (ブラインド等) △:無窓可の 室	防音		二重床	可動 間仕切	手洗い カウン ター	鏡	その他	照度 (LX)	内線電話 端子	テレビ受 信設備	イベン ト 用 放 送 設 備	LAN設備	その他	空調 (冷暖房)	24時間 換気	給水設備	給湯設備	
						遮音仕様	吸音仕様																
競技・ 催事部門	アリーナ	サブアリーナ	2,800m <sup>2</sup> ~	・多様な競技に利用する。 ・大規模な大会等では、メインアリーナ施設のサブアリーナとして利用する。	・各種競技の大会運営が可能となるよう、照明設備等の下端として14.5m以上を確保する。 ・床は、木製フローリングとする。 ・天井有効高さは新体操を想定し、有効空間として14.5m以上確保する。	△ 遮光装置 (電動)	○	○	○				1,500~	○	○	○	○	音響装置・照明装置・調光装置	○	○			
		武道場	適宜	・剣道、柔道、空手、薙刀等の練習及び大会会場として利用する。	・可動間仕切により、観覧席も含めて2室各2面ずつに分割し、それぞれ独立して利用できる配置とする。 ・天井高さは4.5m以上確保する。		○	○	○			○	棚	1,000~	○	○	○	○		○	○		
		多目的室	200m <sup>2</sup> 程度	・競技役員会、説明会、講習会、大会運営本部、軽運動、イベントなど多目的に活用する。	・可動間仕切により3室に分割可能とする。 ・ダンス等での利用に対応するため、壁面全体に鏡を設置する。 ・教室形式にて150名程度の利用を可能とする。		○	○	○			○	プロジェクター・スクリーン	500~	○	○	○	○		音響装置・視聴覚設備	○	○	
	器具庫	サブアリーナ器具庫	適宜	・サブアリーナの什器備品を収納する。	・将来的な収納量の増大にも対応できるよう、十分な規模を設ける。 ・サブメインアリーナへの動線に配慮する。	△								100~	○								
		武道場器具庫	適宜	・武道場の什器備品を収納する。	・将来的な収納量の増大にも対応できるよう、十分な規模を設ける。 ・武道場への動線に配慮する。	△									100~								
		多目的室器具庫	適宜	・多目的室の什器備品を収納する。	・将来的な収納量の増大にも対応できるよう、十分な規模を設ける。 ・多目的室への動線に配慮する。	△									100~								
	控室	サブアリーナ控室	適宜	・競技・催事部門利用者の控室として利用する。 ・競技以外においても、多目的に活用する。	・チーム毎の控室を6チーム分設ける。 ・可動間仕切等で仕切可能な室を設ける。	○				○	○	○		300~	○	○	○	○		○	○	○	○
		武道場控室	適宜	・競技・催事部門利用者の控室として利用する。 ・競技以外においても、多目的に活用する。	・チーム毎の控室を8チーム分設ける。 ・可動間仕切等で仕切可能な室を設ける。	○				○	○	○		300~	○	○	○	○		○	○	○	○
		サブアリーナ利用者用トイレ	適宜	・競技・催事部門利用者のトイレとして利用する。							○	○		200~								○	○
		武道場利用者用トイレ	適宜	・競技・催事部門利用者のトイレとして利用する。							○	○		200~								○	○
	更衣室	サブアリーナ更衣室	適宜	・競技・催事部門利用者の更衣室として利用する。	・公式試合を想定し、チーム毎にロッカー、シャワー、足洗い場、洗面所、付帯トイレを設ける(浴室は不要)。 ・監督室を更衣室内、又は、隣接場所に設ける。 ・最大利用人数として、サブアリーナは1チーム当たり15人として6チーム分の利用を想定する。	△	○			○	○	○		300~	○					○	○	○	○
		武道場更衣室	適宜	・競技・催事部門利用者の更衣室として利用する。	・公式試合を想定し、チーム毎にロッカー、シャワー、足洗い場、洗面所、付帯トイレを設ける(浴室は不要)。 ・監督室を更衣室内、又は、隣接場所に設ける。 ・最大利用人数として、武道場は1チーム当たり6人として8チーム分の利用を想定する。	△	○			○	○	○		300~	○					○	○	○	○
	武道場 付帯室	上座	適宜	・武道競技の練習および大会時に利用する。	・競技コート4面分が確保できる規模とする。 ・可動間仕切りで室を分割する際にも、室ごとに上座が利用できる計画とする。																		
		師範控室	適宜	・武道競技の師範控室として利用する。							○	○		500~						○	○	○	○
		前室	適宜	・選手および観客の上下足の履き替えスペースとして利用する。	・下駄箱を設置する。									200~									
救護室	救護室	適宜	・観覧者等の救護(急病人やけが人が保護し、応急手当)を行う。	・検尿用トイレ、ドーピング待合スペースを設ける。 ・外部からの救急車のアクセスに配慮した計画とする。	○	○				○	○		500~	○	○		○		○	○	○	○	
観覧部門	観覧席	サブアリーナ観覧席	2,500席 以上	・長時間の競技の観覧に利用する。	・座席幅450mm以上、座席ピッチ850mm以上を確保し、ブロー成形品同等以上の性能を有する仕様とし、背もたれ、各席ドリンクホルダー付きとする。 ・固定席・可動席を問わず、バスケットボール1面センター配置、柔剣道4面配置で合計2,500席以上、バスケットボール3面配置で1,000席以上を確保すること。	○ 遮光装置 (電動)	○	○					500~	○	○	○	○	音響装置・照明装置・調光装置	○	○			
		武道場観覧席	500席 以上	・武道場の観覧に利用する。	・ベンチタイプではなく個別スペースを確保できるタイプとし、500席以上とすること。 ・座席幅450mm以上、座席ピッチ850mm以上を確保し、各席用ドリンクホルダー付きとする。 ・2室利用時には、各々250席程度以上確保する。							○		500~	○	○	○	○		○	○		
	エントランス ホール等	エントランスホール	適宜	・主要出入口として不特定多数が利用する。	・入退館時並びに観覧者等の休憩時滞りに係る安全性を考慮し、十分な滞留空間を確保する。 ・傘立て等の設置については、観覧者等の動線を考慮し、安全性に留意する。 ・利用者向け冷水器等を設ける。									200~						○			
		サブアリーナロビー	適宜	・観覧者及び競技者が休憩時に滞留するホワイエとして利用する。	・全国規模の大会や興行等開催時は売店等が仮設設置される。 ・利用者向け冷水器等を設ける。									200~						○	○		
		武道場ロビー	適宜	・観覧者及び競技者が休憩時に滞留するホワイエとして利用する。	・全国規模の大会や興行等開催時は売店等が仮設設置される。 ・利用者向け冷水器等を設ける。									200~						○	○		
トイレ等	観覧者トイレ	適宜	・観覧部門利用者のトイレとして利用する。	・競技・イベントによって男女比率が変わる場合にもフレキシブルな対応が可能な計画とする。					○	○		200~								○	○		

必要諸室		全般			建築工事							電気設備					機械設備							
諸室群	諸室名	面積 (㎡) 又は 最大利用 人数	室の使い方	特記事項	遮光装置 (ブラインド等) △:無窓可の 室	防音		二重床	可動 間仕切	手洗い カウン ター	鏡	その他	照度 (LX)	内線電話 端子	テレビ受 信設備	イベン ト用 放送設備	LAN設備	その他	空調 (冷暖房)	24時間 換気	給水設備	給湯設備		
						遮音仕様	吸音仕様																	
管理部門	管理諸室	事務室・受付	8人程度	・施設全体の管理、運営を行う事務室として利用する。	・受付スペースを設ける。	○		○	○ OAフロア				ミニキッ チン	500~	○	○	○	○	○	○	○	△	△	
		応接室	適宜	・来客の応接室として利用する。	・事務室に隣接する位置に計画する。	○	○							500~	○	○	○	○	○	○	○			
		給湯・トイレ等	適宜	・施設管理者用として利用する。							○	○			200~								○	○
		委託控室	適宜	・清掃、管理者の控室として利用する。	・4室設ける。						○				300~	○			○	○	○	○	○	○
	運営諸室	本部室(控室・楽屋)	100㎡ 程度	・大会等の運営の拠点とし、大会関係者の控室として利用する。 ・その他の用途にも多目的に活用する。		○	○								500~	○	○	○	○	○	○	○		
		審判員室(更衣兼用)	3人×2室	・審判員の更衣室兼控室として利用する。	・観覧者、報道関係者と隔離された位置に計画する。 ・男女別に2室以上設置する。	○	○				○	○			500~	○	○	○	○	○	○	○	○	○
		放送室	適宜	・サブアリーナ用の放送、音響機器類を整備し、競技やイベント時に利用する。	・サブアリーナが見える位置に設ける。		○		○ OAフロア						500~	○	○	○	○	○	○	○		
倉庫	倉庫	適宜	・スタッキングチェアや机など、競技備品以外の什器備品を収納する。											100~										
その他	廊下等	廊下・階段・EV等	適宜		・ユニバーサルデザインに配慮した計画とする。	△	○							200~						○ 適宜				
	駐車場等	駐車場等	適宜	・施設利用者のみを対象とする。 ・車いす利用者等の一部の観客、関係者、競技者等の不特定多数が利用する。	・地上設置で平面式を想定する。 ・駐輪場、駐バイク場を確保する。									200~	○							○		
		荷捌場	適宜		・大型車1台分の寄り付きとする。						○				200~	○							○	
	機械室	電気室	適宜		・熱源等の機器は原則室内設置とする。 ・浸水対策を講じる。										100~								○	
		機械室	適宜		・熱源等の機器は原則室内設置とする。 ・浸水対策を講じる。										100~								○	
	防災備蓄倉庫	防災備蓄倉庫	110㎡ 程度	・必要最低限の非常食、飲料水、毛布、その他資機材スペース等を備蓄する。	・災害時には座席数分の人数が一時待機することを想定する。									100~	○									
	その他	喫煙所	適宜		・屋内に設置する。										200~								△	
ゴミ置場		適宜		・回収車の寄り付きに配慮した計画とする										200~								○		

## 建築局公共建築物構造設計の用途係数基準

### 第1編 本文

#### 第1項 基準設定の主旨

公共建築物のなかには、災害時に応急活動を支える施設、要援護者施設、不特定多数の利用がある施設、貴重な財産を収蔵している施設、特殊な危険性のある施設等があり、大地震が発生した場合であっても、本来の機能を維持しなければならない。そのため、これらの施設においては、地震に対する安全性をより高めるために、構造設計に際して、施設の用途に応じて耐震性能を割増すための用途係数を採用することとした。

また、新耐震設計（昭和56年施行）以前の既存施設の耐震改修は、平成7年12月25日に「建築物の耐震改修の促進に関する法律」が施行されたことから、原則として、当該法律によるものとした。ただし、上記の用途に供する施設にあつては、同様の趣旨から耐震改修においても、用途係数を採用することとした。

#### 第2項 用途係数の基準

構造設計の用途係数の基準については、次の基準によるものとする。

##### (1) 適用範囲

本基準は、原則として建築局が取り扱う公共建築物に適用する。

##### (2) 用途係数の区分と対象建築物

本基準は、建築物の用途及び機能から構造強化を必要とする類似グループを3つに区分したので、その区分に応じた用途係数を定めた。その内容は、表—1に示すとおりである。

なお、建築物の立地状況、あるいは特別な理由等があつて、特に必要と認めた場合には、別の区分の係数を適用することができる。

#### 第3項 用途係数の運用方法

用途係数の運用方法は、次の規定によるものとする。ただし、層間変形角の検討には及ばないものとする。

##### (1) 1次設計で終了する地震層せん断力係数の扱い

建築基準法施行令第88条で規定している地震力の層せん断力係数を算定するにあたっては、次の式に読み替えて同施行令第82条を満足するものとする。ただし、次の(2)を満足する場合には、本項を適用しなくても良いものとする。

$$C_i = G \cdot Z \cdot R_t \cdot A_i \cdot C_o$$

G：第2項(2)で定めた用途係数とする。

##### (2) 2次設計を行う各階の必要保有水平耐力の扱い

建築基準法施行令第82条の4で規定している保有水平耐力の算定にあたっては、次の式を満足するものとする。

$$Q_{un} = G \cdot D_s \cdot F_{es} \cdot Q_{ud}$$

G：第2項(2)で定めた用途係数とする。

#### 第4項 2次部材その他の扱い

建築物の仕上げ及び2次部材の耐震性並びに家具等の固定化等については、具体的な設計時に十分耐震性を配慮するものとする。

#### 第5項 昭和56年6月1日の建築基準法改正（以下「新耐震設計法」という。）以前の既存施設の耐震改修における用途係数について

新耐震設計法以前の既存施設の耐震改修は、原則として「建築物の耐震改修の促進に関する法律」に基づいて行うものとする。

既存施設の耐震改修は、「建築物の耐震改修の促進に関する法律」第3条に基づき「特定建築物の耐震改修の指針」（平成7年12月25日建設省告示第2089号）により診断、改修方法が定められている。

このため、本基準の適用については、「特定建築物の耐震改修の指針」の別表第1（三）に規定される $I_s$ （各階の構造耐震指標）及び $q$ （各階の保有水平耐力に係る指標）に対し、本基準の表一1に基づく「耐震性に係る用途別施設の用途係数一覧」の用途係数を乗じたものを目標値とする。

ただし、用途係数に1.25又は1.5を採用し耐震改修を行うことにより、施設の機能が失われる場合、耐震改修を行っても $I_s$ が上がらない場合、耐震改修によって違法となる場合などについては別の区分を適用することができる。

#### 付 則

この基準は、昭和59年4月1日から施行する。

#### 付 則

この基準は、平成8年4月1日から施行する。

#### 付 則

この基準は、平成9年4月1日から施行する。

#### 付 則

この基準は、平成17年6月1日から施行する。

#### 付 則

この基準は、平成22年4月1日から施行する。

表一 1 耐震性に係る用途別施設の用途係数一覧

用途係数 区 分	施設の用途係数適用の理由	該 当 施 設
1. 5	<p>大震災時には、消火・援助・復旧及び情報伝達等の防災に係る業務の中心的拠点として機能する施設であるため。</p> <p>放射性物質又は病原菌類を貯蔵又は使用する施設及びこれらに関する試験研究施設で災害時に施設及び周辺の安全性を確保するため。</p>	<p>市庁舎関係施設、区庁舎関係施設、消防関係施設、土木関係施設、病院関係施設、災害対策関係その他施設、小中学校の体育館、試験研究施設、その他これらに類するものとする。</p>
1. 2 5	<p>大震災時には、救護・復旧及び防災業務を担当するもの。</p> <p>並びに市民共有の貴重な財産となるものを収蔵している施設であるため。</p>	<p>都市施設管理関係施設、衛生関係施設、学校関係施設（小中学校の体育館を除く。）、社会福祉関係施設、文化的施設、市民生活関係施設、その他施設、その他これらに類するものとする。</p>
1. 0	<p>用途係数区分が、1. 5 及び 1. 2 5 区分に該当している施設以外の施設であるため。</p>	<p>公営住宅関係施設、本市の住宅系施設、事務所系施設、付属的施設、その他これらに類するものとする。</p>

【参 考】

公共建築物構造設計の用途係数区分

標記の用途係数区分の基準については、第1編第2項(2)に規定しているが、その区分毎の具体的対象建築物は、次のとおりである。

(1) 1.5に該当する建築物

用途係数が1.5に該当する建築物は、次の表に示すものとする。

表一2 1.5に該当する対象建築物関係一覧表

No.	施設区分	対象建築物	施設対象名	理 由
1	市庁舎施設	(1) 庁舎棟 (2) 議会棟 (3) 電算棟		市民生活に一時も欠かすことのできない中心的行政機関であるとともに、救護、復旧及び通信等の中心的防災対策の拠点であるため。
2	区庁舎施設			
3	消防関係施設	(1) 消防署 (2) 消防出張所 (3) 防災指令センター (4) 消防訓練センター (5) 市民防災センター (6) 横浜ヘリポート		消火、救護及び通信等の中心的防災対策の拠点であるため。
4	土木関係施設	(1) 土木事務所		災害時の復旧工事に係わる業務を担当するため。
5	教育関係施設	(1) 小中学校の体育館		災害時の避難場所とされるため。
6	試験研究施設		木原生物学研究所	災害時に施設及び周辺の安全性を確保するため。
7	災害対策関係 その他施設	(1) 災害備蓄倉庫 (2) 猛禽動物舎		被災者に対する救護備品の安全性を確保するため。 危険な動物を収容するため。
8	病院関係施設 (注)	(1) 市立病院 (2) 市大付属病院 (3) 地域中核病院	市民、港湾、 脳血管医療 センター 南部病院等	負傷者等病人に対する救護活動及び診療活動の中心的な拠点であるため。

(注) 平成17年4月1日局再編に伴い、病院経営局の所管となったため、所管の基準によることを原則とする。



## (2) 1. 25に該当する建築物

用途係数が1. 25に該当する建築物は、次の表に示すものとする。

表一3 1. 25に該当する対象建築物関係一覧表

No.	施設区分	対象建築物	施設対象名	理 由
1	都市施設管理 関係施設	(1) 下水処理場 (2) ポンプ場		下水等の都市の基幹に係わる施設の維持管理の業務を担当するため。
2	衛生関係施設	(1) 保健所 (2) 衛生研究所		負傷者等病人に対する救護及び診療活動を行うため。
3	学校関係施設 (小中学校の体育館は除く)	(1) 小学校 (2) 中学校 (3) 高等学校 (4) 専門学校 (5) 大学		多数の児童生徒、学生がいる教育施設であるため。
4	社会福祉関係 施設	(1) 保育園 (2) 児童更生施設 (3) 養護教育センター (4) 身体障害者福祉センター (5) 福祉授産所 (6) 老人福祉センター (7) ケアセンター・ケアプラザ		多数の幼児又は児童が利用する施設のため。 多数の身体障害者が利用する施設のため。 多数の老人が利用する施設のため。
5	文化的施設	(1) 公会堂 (2) 地区センター (3) スポーツセンター (4) 市民ホール (5) 婦人会館 (6) 図書館・青少年図書館 (7) 郷土資料館 (8) 博物館 (9) 美術館 (10) コミュニティハウス	教育文化センター等	多数の市民が利用する施設であるため。 多数の貴重な蔵書或いは美術骨董品の収蔵品を保護するため。
6	市民生活関係 施設	(1) 卸売市場 (2) 小売市場		市民生活において一時も欠かすことのできない施設であるため。
7	その他施設	(1) 斎場等 (2) 大・中動物舎		市民生活に欠かすことのできない施設であるため。 中型以上の動物を収容する施設であるため。

(3) 1. 0に該当する建築物

用途係数が1. 0に該当する建築物は、次の表に示すものとする。

表一4 1. 0に該当する対象建築物関係一覧

No.	施設区分	対 象 建 築 物	施設対象名	理 由
1	公営住宅施設	(1) 市営住宅 (2) 改良住宅 (3) その他		住居系施設は、間仕切りが多く比較的各室面積が狭いことと、利用形態が民間住宅系施設と同じであるため。
2	本市の住宅系施設	(1) 母子寮 (2) 養護関係寄宿舍 (3) 一時収容救護施設 (4) 看護婦宿舍 (5) 職員用管理宿舍 (6) 職員寮		同上
3	本市の事務所系施設	(1) 公園管理事務所 (2) その他事務所		この区分の事務所系施設は、比較的小規模で低層な施設あるため。
4	付属的施設	(1) 車庫 (2) 倉庫又は物置		利用形態が民間の付属的施設と同じであるため。
5	その他施設	(1) 厚生関係施設 (2) 公衆便所 (3) 休憩舎 (4) 小動物舎		特に強化をする必要がないため。

## 第2編 解説

### 第1項 基準設定の経緯

昭和56年度の建築基準法施行令の改正、いわゆる「新耐震設計法」が導入され、関東大震災級の地震に対し、建築物の崩壊等から人命を守るという構造設計の目標が示された。その後、平成7年1月17日に兵庫県南部地震（阪神・淡路大震災）が発生し、死者約6,000名に及ぶ未曾有の被害を引き起こした。

この地震による建築物の被害は、古い木造住宅の倒壊が顕著であったが、「新耐震設計法」導入後に建築されたものの被害は軽微であったことが報告されている。

また一方では、鉄筋コンクリート造の建築物のピロティ柱の圧壊や、鉄骨造の溶接部の破断による建築物の倒壊など、被災した建築物の映像が大きく報道され、大地震動に対する建築物のバランス等の耐震設計のあり方に警鐘を投げかけた。

従来、建築局公共建築部が取り扱う消防施設、区庁舎施設及び市民利用施設等で重要な公共施設は、建築基準法が定める地震力を割増して、耐震性を高めた設計をしている。

また、旧建設大臣官房官庁営繕部における「構造設計指針」（昭和58年度制定）では、国の公共建築物の用途及び機能はもとより、大震災時での役割を考慮して、建築基準法の定める規定より高い耐震性を確保するよう定めている。

また、旧文部省管理局においても、国立学校の校舎等の構造設計に関して「構造設計指針」を定め、建築基準法の規定より高い耐震性を確保するよう定めている。

これらの指針の中で地震力を割り増した耐震設計は、公共建築物の機能を保持するため、大地震動を受ける建築物の耐震性能を向上させることが明らかであり有効である。

そこで、建築局においても、本市の公共建築物は大震災時において、重要な役割があることを認識して、従来の個別的対応ではなく、自ら取り扱う営繕工事の建築物に対して、他都市・旧建設省並びに旧文部省等の規定を参考にしながら、構造設計における用途係数を定めた。

### 第2項 適用範囲に対する考え方

本基準の設定は、公共建築部が取り扱う建築物の用途別及び機能別の観点から定められた構造の強さを統一して、質の均衡を確保することを目的としているので、建築局が所挙する営繕工事の全ての建築物に原則として適用するものとする。

### 第3項 用途係数の扱い

用途係数の考え方は、大震災時において公共建築物の機能と使用している人々の命を守ることとはもとより、震災後の被災者に対する救護活動と復旧活動の中心的拠点となる堅牢な建築物が要求されることに基づいている。

したがって、この考え方は旧建設省が昭和47年度から5年間かけて取り組み、総合技術開発プロジェクトの「新耐震設計法（案）」で示された用途係数の考え方とも一致するものである。

この用途係数の大きさは、各施設毎の大震災時における機能確保のため必要の度合いを考えて決定されなければならない。そこで、施設の用途別構造強化の区分とその用途係数値を決定する必要がある。

次に、建築基準法が規定している構造の強さは、極めて希に発生する大地震に対して、建築物の倒壊等を防止し、人命を守ることを目的としているので、本基準では建築基準法の規定を満たすものを第1区分（用途係数1.0）とし、次の第2区分（用途係数1.25）としては、構造体に軽微な亀裂等の一部の損傷があっても、補修することですぐ利用できるものとした。最後の第3区分（用途係数1.5）としては、震災時に機能上最も重要な建築物を対象としていることから、軽微な災害に納まるようにして、継続的に機能が完全に確保できるようにした。

以上の3つの区分を設定して、それに見合う構造の強化ができる用途係数を定めた。

この係数値の決定に際しては、建築学会の「地震荷重と建築構造の耐震性（1967）」、旧建設省及び旧文部省の営繕工事の「構造設計指針」及び他都市の実状を参考にして1.0~1.5の範囲で定めた。

#### (1) 1.5に該当する建築物

用途係数1.5に該当する建築物は、災害時における重要な拠点施設として市庁舎、区庁舎、消防関係施設及び病院関係施設並びに小中学校の体育館等がこの区分に該当するものである。

#### (2) 1.25に該当する建築物

用途係数1.25に該当する建築物は、大震災時に救護及び情報伝達等の防災業務並びに全市民の貴重な財産となるものを収蔵する施設等である。

したがって、これに該当する公共建築物は、不特定多数の人が利用する行政機関の文化的な市民利用関係施設、教育関係施設（小中学校の体育館を除く）及び老人や身障者等が利用する福祉関係施設等がある。また、下水施設及び市場施設については、市民生活にとって1日も欠くことができないものであると共に、施設が大規模で建設に莫大な経費と時間を要することも考え合わせて、この区分に該当するものとした。

特に、小中学校の体育館を除く学校関係施設においては、児童生徒の身体の安全を確保する必要がある。さらに、旧文部省管理局教育施設部の「構造設計指針(1980年版)」では、本基準と同様の考え方から構造強化に伴う補正係数を1.25と定めている。以上のことから、本基準では用途係数を1.25と定めた。

#### (3) 1.0に該当する建築物

用途係数が1.0に該当する建築物は、公共建築物でも住宅系や事務所系で特定の人が利用する施設、小規模な施設、あるいは車庫等の付属的な施設であるが、民間の施設と同じ使われ方がなされるので、建築基準法で規定する耐震性を満足すれば良いものとした。

#### (4) 複合用途の建築物の考え方

複合用途の建築物で用途係数の適用区分が異なるものが併設される場合には、原則として用途係数の高い方を全建築物（別棟は除く）に適用する。

ただし、専有面積が比較的少ない用途部分がある場合には、その用途係数区分の適用を弾力的に運用するものとする。

#### 第4項 用途係数の運用方法

##### (1) 構造強化の基本的考え方

建築物の構造形式は、図-1の $\alpha$ 型式のような強度型と、 $\beta$ 型式のような靱性型及びその中間の型がある。図-1のA1とA2の面積は、建築物の地震エネルギー能力を現し、この面積が同じであれば同じ耐震性能であると考えられている。

そして、より高い耐震性を図るには、 $\alpha$ 型式の強度をより高める方法と、 $\beta$ 型式の変形能力、つまり靱性を高める方法がある。

$\beta$ 型式の靱性をより高める方法は、柱・はり接合部の変形特性や、RC造では柱の軸力比、鉄骨造では溶接性能などの影響を強く受けるため、高度で専門的知識が求められる。

したがって、本基準では設計が容易で運用しやすい $\alpha$ 型式の方法のより強度を高めることで対処することにした。

##### (2) 1次設計で終了する場合

具体的な運用方法としては、1次設計で構造計算が終了する建築物に対しては、地震外力を用途係数で割増をして、結果として建築物の耐力を増加させる方法を採用した。

これは、1次設計で終了する建築物は、比較的小規模であり、規模に対し壁など一定量の耐震要素を確保していることから、大地震時の設計を省略しても耐震性が確保されていることによっている。



図-1 P- $\delta$  曲線

##### (3) 2次設計を行う場合

2次設計を行う建築物に対しては、保有水平耐力が、必要保有水平耐力に対し用途係数以上の安全率を確保するものとした。また、1次設計対象建築物においても、2次設計の方法で満足したものは良いものとした。

##### (4) 限界耐力計算を行う場合

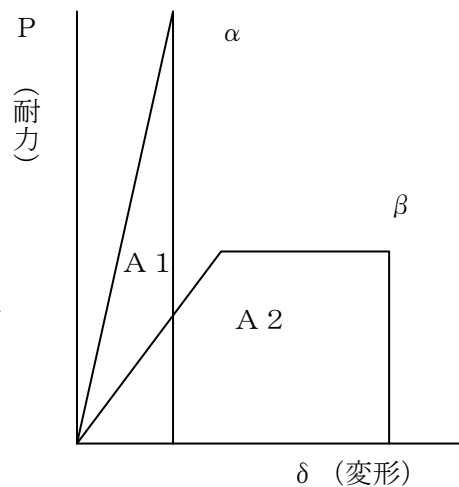
平成12年6月1日建築基準法の改正による限界耐力計算（建築基準法施行令第82条の6）を行う場合は、本基準の用途係数を考慮し以下の式を満たすことを原則とする。

$$\text{損傷限界時} \quad Q_i \geq G \cdot P_{di}$$

$Q_i$  建築基準法施行令第88条に基づく各階に生じる地震層せん断力

$$Q_i = Z \cdot R_t \cdot A_i \cdot C_o \cdot W_i \quad (C_o = 0.2)$$

$P_{di}$  損傷限界時に各階に水平方向に生ずる力

$G$  本基準に基づく用途係数

$$\text{安全限界時} \quad Q_{ui} \geq G \cdot P_{si}$$

$Q_{ui}$  建築基準法施行令第82条の4に基づく各階の保有水平耐力

$P_{si}$  安全限界時に各階に水平方向に生ずる力

$G$  本基準に基づく用途係数

限界耐力計算は、損傷限界時と安全限界時の計算を行うが、損傷限界耐力計算では、弾性限耐力に至った変位から、また安全限界計算では、建築物のメカニズム時の変位を基に、限界固有周期等を算定し、そして、地盤の地震増幅特性など考慮した上で各階に生ずる地震力を求める。

実際の建築物（多層階）を、いわゆる1質系の振動モデルに置き換え、地震応答スペクトルから各層に生じる応答層せん断力（地震力）を求める考え方である。

そして、損傷限界時に各層に生じる応答層せん断力（損傷限界耐力）が、基準法の地震層せん断力以下であることを確認し、安全限界時に各層に生じる応答層せん断力（安全限界耐力）が、各階の保有水平耐力以下となることを確認する耐震設計手法である。

このように、限界耐力計算は、従来、建築基準法第38条の大臣認定の対象となる高層建築物の技術評定について、内外から性能規定化が求められたことにより、地盤の地震特性を考慮した振動解析の手法を簡易的に行えるように体系化したものである。

しかしながら、特に安全限界計算においては、崩壊メカニズム時の変位を基に、安全限界変位、安全限界固有周期等を算定していることから、周期が長くなる傾向があり、地盤の地震増幅特性などに影響し、その結果、各層に生じる応答層せん断力を過小評価し易い。

また、適切な安全限界計算を行ったとしても、メカニズム時の変位を確保するための柱・はり接合部の設計、柱のP- $\Delta$ 効果、部材の施工性等、靱性を確保することは非常に重要となることなどに十分留意して対応すべきであり、横浜市建築構造設計指針等を参考に慎重な設計を行うことが求められる。

あえて言うならば、公共建築物の用途上の機能の保持を目的とした本基準の用途係数による地震力の割り増しは、強度を増すことで大地震時の損傷を軽微に止めるために行うものであり、安全限界耐力計算が、崩壊メカニズム時の固有周期に対応する地震力を計算しクライテリアとしていることに着目すると、耐震設計の方向性を異にしているものともいえる。

このように、中低層の建築物が主体である公共建築物の場合、応答スペクトルとその変形性能を前提とした限界耐力計算による耐震設計よりも、むしろ過去の震災経験を考慮した現行の必要保有水平耐力計算による方が適していることが多い。

一方、損傷限界耐力計算においては、弾性限耐力を基にし、層間変形角の制限の範囲で計算を行っている。このため、従来の1次設計と同レベルの耐震設計を行っていることになり、本基準の用途係数による地震力の割り増しは、一定の効果を発揮することが可能である。

以上のような内容を十分把握した上で、限界耐力計算により、公共建築物の耐震設計を行うことは可能であると考え、本基準の用途係数の適用について準用することとした。

## 本事業の業務実施体制について

本事業の業務実施に当たっては、「設計・建設期間」及び「維持管理・運営期間」において統括管理責任者を配置するとともに、設計、工事監理、建設、維持管理、大規模修繕、運営の各個別業務の業務責任者を配置し、市への各種報告・調整を適切に行うこととする。

なお、統括管理責任者は、各個別業務の業務責任者が兼務すること（一部業務を除く）や、「設計・建設期間」及び「維持管理・運営期間」で同一の者を配置することは可能である。

また、統括管理責任者は、原則として構成員又は協力企業から選出することとし、事前に市の承諾を得ること。

### 1 設計・建設期間

設計・建設期間中は、「統括管理責任者」、「設計業務責任者」、「工事監理業務責任者」、「建設業務責任者」を任命し、統括管理責任者の管理監督のもと、各業務を実施する。

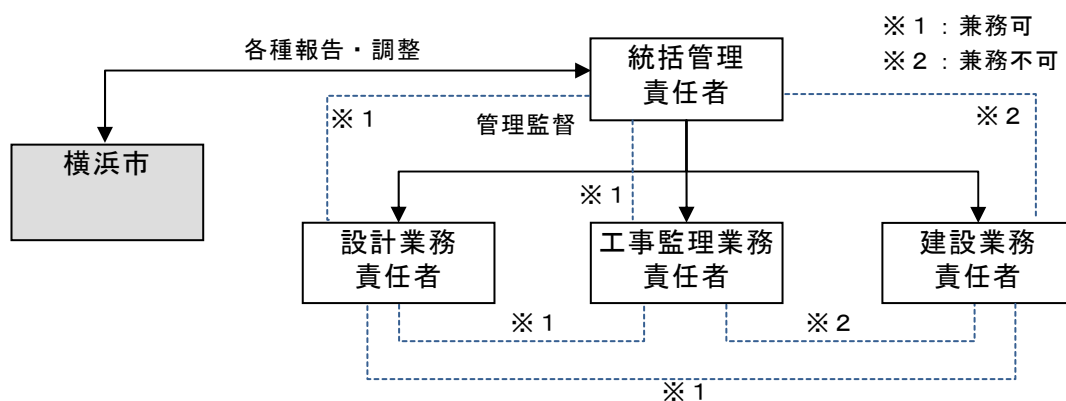

### 2 維持管理・運営期間

維持管理期間中は、「統括管理責任者」、「維持管理業務責任者」、「大規模修繕業務責任者」、「運営業務責任者」を任命し、統括管理責任者の管理監督のもと、維持管理業務を実施する。

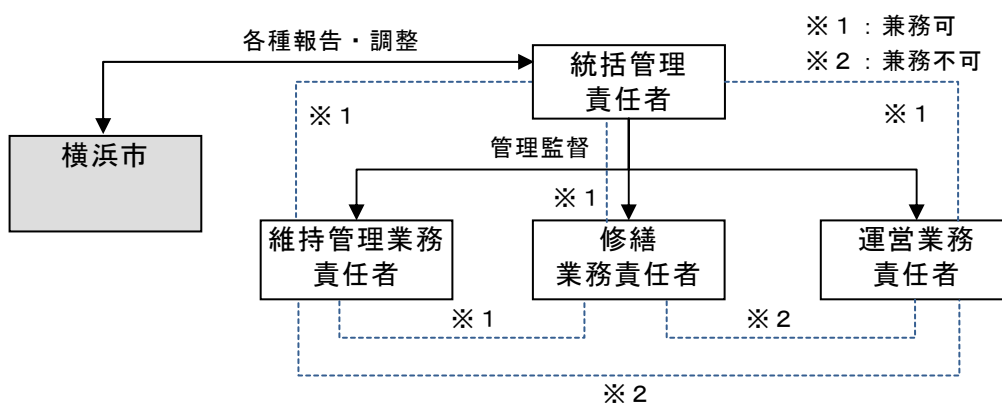

## 提出図面一覧

基本設計完了時、実施設計完了時、完工時にはそれぞれ次に示す図面を提出すること。

なお、提出図面の部数については、図面提出前に市担当者に確認を行い、必要に応じて調整を行うこと。

### 1. 基本設計完了時提出物

#### (1) 図面

##### a. 共通図

- ・表紙 ・案内図 ・基本計画説明図 ・配置図 ・面積表

##### b. 建築図等

- ・建築計画概要書 ・配置図 ・各階平面図 ・立面図 ・断面図 ・仕上表
- ・各室面積表

##### c. 電気設備図等

- ・電気設備計画概要書 ・配置図 ・各設備系統図
- ・各階平面図（主要機器のプロット図、主要配管等のルート図程度）
- ・各階必要設備諸元表

##### d. 空調・給排水衛生設備図等

- ・空調・給排水衛生設備計画概要書 ・配置図 ・各設備系統図
- ・各階平面図（主要機器のプロット図、主要配管等のルート図程度）
- ・各階必要設備諸元表

#### (2) 説明資料

- ・意匠計画書 ・構造計画書 ・ランニングコスト計算書 ・負荷計算書
- ・ユニバーサルデザイン検討書 ・コスト縮減検討書 ・概算費用
- ・採用設備計画比較検討書
- ・近隣対策検討書（電波障害机上検討、日影検討等）
- ・工事計画書（建設計画 工程計画）
- ・その他提案内容により必要となる説明書等

#### (3) 透視図

- ・鳥瞰図 ・外観図 ・内観図

（提案内容に基づき市が指定する箇所とする。外観図については、提出前に提案内容に基づくイメージ図を3パターン市に提示し、外観イメージの調整を行うこと。）



#### (4) 電子納品（報告書及び図面）

- ・本市ホームページ（下記アドレス参照）に掲載する電子納品に関する要領・基準類・手順書による。

<http://www.city.yokohama.lg.jp/zaisei/org/kokyo/cals/kijun.html>

## 2. 実施設計完了時提出物

### (1) 図面

#### a. 共通図

- ・表紙 ・ 図面目録 ・ 特記仕様書 ・ 案内図 ・ 配置図 ・ 面積表 ・ 工事区分表
- ・ 仮設計画図 ・ 平均地盤算定図 ・ 敷地高低測量図 ・ 敷地測量図 ・ 真北測量図

#### b. 建築設計図

- ・ 仕上表 ・ 平面図 ・ 立面図 ・ 断面図 ・ 矩計図 ・ 詳細図 ・ 展開図 ・ 天井伏図
- ・ 建具表 ・ 基礎、杭伏図 ・ 基礎梁伏図 ・ 各階伏図 ・ 軸組図 ・ 断面リスト
- ・ 基礎配筋図 ・ 各階配筋図 ・ 鉄骨詳細図 ・ 工作物等詳細図

#### c. 外構設計図

- ・ 外構平面図 ・ 縦横断面図 ・ 各部詳細図 ・ 雨水排水計画図 ・ 汚水雑排水計画図
- ・ 植栽図

#### d. 電気設備設計図（屋外も含む）

- ・ 変電設備図（機器配置図、系統図）
- ・ 電灯設備図（平面図、分電盤図、照明器具図、系統図）
- ・ 動力設備図（平面図、系統図、制御盤図）
- ・ 構内情報通信網設備図（平面図、系統図、端子盤図）
- ・ テレビ共同受信設備図（平面図、系統図、機器図）
- ・ 防犯管理設備図（平面図、系統図、機器図）
- ・ 避雷針配線及び取付図
- ・ 弱電設備図 ・ テレビ電波障害対策図

#### e. 空調・給排水設備設計図

- ・ 空気設備図 [空調、換気、計装] （平面図、詳細図、系統図、機器表）
- ・ 給排水衛生設備図 [給排水、給湯、ガス、消火]  
（屋外平面図、平面図、詳細図、系統図、機器表、器具表）
- ・ エレベーター設備図（機械室詳細図、かご詳細図、シャフト縦断面図、各部詳細図）

### (2) 工事費内訳書明細

(3) 設計計算書

- ・ 構造計算書 ・ 雨水排水流量計算書 ・ 機械設備設計計算書
- ・ 電気設備設計計算書 ・ 省エネルギー計算書 ・ ランニングコスト計算書
- ・ ライフサイクルコスト計算書

(4) 各種申請協議書

(5) 積算調書

- ・ 数量計算書
- ・ 積算根拠図面

(6) 設計説明書等

- ・ ユニバーサルデザイン説明書 ・ コスト縮減説明書 ・ 環境対策説明書
- ・ リサイクル計画書 ・ 法的検討書
- ・ 室内空気中化学物質の抑制措置検討書
- ・ その他提案内容により必要となる説明書等

(7) 透視図

- ・ 鳥瞰図 ・ 外観図 ・ 内観図
- (提案内容に基づき市が指定する箇所とする。)

(8) 電子納品（報告書及び図面）

- ・ 本市ホームページ（下記アドレス参照）に掲載する電子納品に関する要領・基準類・手順書による。

<http://www.city.yokohama.lg.jp/zaisei/org/kokyo/cals/kijun.html>

### 3. 完工時提出物

(1) 工事記録写真

(2) 完工図

- ・ 完工図（建築）一式
- ・ 完工図（電気設備）一式
- ・ 完工図（空調設備）一式
- ・ 完工図（給排水設備）一式
- ・ 完工図（什器・備品配置票）一式

(3) 什器備品財産管理台帳

(4) 什器備品カタログ

- ・カタログ
- ・保証書
- ・取説書

(5) 完工写真

a. 完工写真の著作権等については、次のとおりとすること。

- ・選定事業者は市による完工写真の使用が、第三者の有する著作権を侵害するものではないことを市に対して保証する。
- ・選定事業者は、かかる完工写真が第三者の有する著作権等を侵害し、第三者に対して損害の賠償を行い、又は必要な措置を講じなければならないときは、選定事業者がその賠償額を負担し、又は必要な措置を講ずること。

b. 選定事業者は完工写真の使用について次の事項を保証すること。

- ・完工写真は、市が行う事務並びに市が認めた公的機関の広報等に、無償で使用することができるものとする。この場合において、著作権名を表示しないことができるものとする。
- ・選定事業者は、あらかじめ市の承諾を受けた場合を除き、完工写真が公表されないようにし、かつ、完工写真が市の承諾しない第三者に閲覧、複写又は譲渡されないようにすること。

(6) 電子納品（図面及び写真等）

- ・本市ホームページ（下記アドレス参照）に掲載する電子納品に関する要領・基準類・手順書による。

<http://www.city.yokohama.lg.jp/zaisei/org/kokyo/cals/kijun.html>

什器・備品一覧

一般什器備品(メインアリーナ施設)

別紙14

設置場所	品名	参考		数量	単位	備考
		メーカー	品番			
器具庫	棚 ノンボルト中量ラック	コクヨ	MM-A08325F1N	1	台	室の形態、規模に応じて品目、数量は調整すること。
		コクヨ	MM-CA08325F1N	90	台	
器具庫(体育室)	棚 ノンボルト中量ラック	コクヨ	MM-A08325F1N	1	台	室の形態、規模に応じて品目、数量は調整すること。
		コクヨ	MM-CA08325F1N	15	台	
チーム控室	会議テーブル	コクヨ	KT-P1101PAWN3	8	台	室の形態、規模に応じて品目、数量は調整すること。
	会議イス	コクヨ	CK-M870PAW-D	24	脚	
	スポーツロッカー 木製	ザラインテリア	SP700	80	台	
	ホワイトボード スクリーン 3連	コクヨ	SN-LP183WNN	4	台	
その他控室	会議テーブル	コクヨ	KT-P1101PAWN3	8	台	室の形態、規模に応じて品目、数量は調整すること。
	会議イス	コクヨ	CK-M870PAW-D	24	脚	
	ホワイトボード スクリーン 3連	コクヨ	SN-LP183WNN	4	台	
	コクヨ	SN-LP183WNN	4	台		
更衣室	コインロッカー 6人用有料・リターン	コクヨ	KL-A6G	200	台	室の形態、規模に応じて品目、数量は調整すること。
	キーバンド(ロッカー番号入り)	コクヨ	LKK-2	1,200	個	
	ロビーチェア	コクヨ	CN-30BB3	20	脚	
	コインロッカー 6人用有料・リターン	コクヨ	KL-A6G	50	台	
更衣室(体育室)	キーバンド(ロッカー番号入り)	コクヨ	LKK-2	300	個	室の形態、規模に応じて品目、数量は調整すること。
	ロビーチェア	コクヨ	CN-30BB3	10	脚	
	コクヨ	CN-30BB3	10	脚		
	コクヨ	CN-30BB3	10	脚		
救護室	病院用ベッド	コクヨ	HP-B1210F1	1	台	室の形態、規模に応じて品目、数量は調整すること。
	マットレス	コクヨ	HP-BM70N	1	台	
	診察台用枕	コクヨ	HP-DC7VR01	1	台	
	診察台	コクヨ	HP-D4VVR62	1	台	
	脱衣カゴ	コクヨ	HP-DK20CWN	2	台	
	医療用クロススクリーン2連	コクヨ	SN-CH662WN	2	台	
	診察デスク ストレート	コクヨ	HP-DDIS146LSPA	1	台	
	救急医療セット			1	式	
	ワゴン シリンダー錠 M3	コクヨ	SD-GX46M3S81N3	1	台	
	医師用イス ウィザード	コクヨ	HP-CRA1820F6VRB6-W	1	脚	
	患者用イス	コクヨ	HP-CK80F3VR17NN	1	脚	
	器械戸棚	コクヨ	HP-SG11F1N	1	台	
	ミーティングテーブル	コクヨ	MT-JTTR157SAWMAW	1	台	
	会議イス	コクヨ	CK-M870PAW-D	4	脚	
	製氷機	ホシザキ電機		1	台	
	担架	セノー	JG983000	3	台	
	車イス	セノー	JR9AR101	2	台	
全自動血圧計	セノー	LE9197	1	台		
エントランスホール	案内板 Lサイズ	コクヨ	GB-G64NN	10	台	室の形態、規模に応じて品目、数量は調整すること。
	展示パネル	コクヨ	SN-PB1218HSM1	5	台	
	傘袋自動装着機	コクヨ	YTZ-RGD2	5	台	
	ロビーチェア	コクヨ	CN-673HJY64	10	脚	
	ウォータークーラー	東芝	RWF-D51PS	提案	台	
メインアリーナロビー					テーブル・イス等、部屋の目的に合致した必要な什器備品を提案すること。	
体育室ロビー					テーブル・イス等、部屋の目的に合致した必要な什器備品を提案すること。	
チケット総合案内	事務用回転イス	コクヨ	CR-G1823F6G4B6-V	3	脚	室の形態、規模に応じて品目、数量は調整すること。
	デスクワゴン	コクヨ	SD-IS46C3SAWN4	3	台	
	トレー型 パンフレットスタンド	コクヨ	ZR-PSS403	3	台	
	パーテーションスタンド	コクヨ	GB-PS201D	10	台	
メディア室	会議テーブル	コクヨ	KT-P1101PAWN3	24	台	室の形態、規模に応じて品目、数量は調整すること。
	会議イス	コクヨ	CK-M870PAW-D	72	脚	
	ホワイトボード スクリーン 3連	コクヨ	SN-LP183WNN	4	台	
	プロジェクター	NEC	P501XJL-N3	1	台	
	プロジェクターワゴン	コクヨ	WG-KA50PAWN	1	台	
事務室、館長室、委託控室					机・イス等、必要な什器備品を提案すること。	
応接室	応接用アームチェア	コクヨ	CE-720W79LNB6NN	2	台	室の形態、規模に応じて品目、数量は調整すること。
	応接用ソファ	コクヨ	CE-723W79LNB6NN	4	台	
	応接用テーブル	コクヨ	NT-90W79NN	2	台	
	応接用サイドテーブル	コクヨ	NT-96W79NN	2	台	
	サイドボード	コクヨ	MG-3SRN	2	台	
貴賓室	サイドワゴン	コクヨ	NT-54CT3EN	1	台	室の形態、規模に応じて品目、数量は調整すること。
	応接用アームチェア	コクヨ	CE-505T3ECLPB6NN	24	台	
	応接用テーブル	コクヨ	NT-53T3E	6	台	
給湯室	コートハンガー	コクヨ	CH-43	3	台	室の形態、規模に応じて品目、数量は調整すること。
	ビジネスキッチン 木製	コクヨ	BK-W110F1N3	1	台	
本部室	会議テーブル	コクヨ	KT-P1101PAWN3	40	台	室の形態、規模に応じて品目、数量は調整すること。
	会議イス	コクヨ	CK-M870PAW-D	120	脚	
	ホワイトボード スクリーン 3連	コクヨ	SN-LP183WNN	4	台	
	プロジェクター	NEC	P501XJL-N3	1	台	
	プロジェクターワゴン	コクヨ	WG-KA50PAWN	1	台	
	演台	コクヨ	WA-KA50PAW	1	台	
	チェアポーター	コクヨ	GP-620	5	台	
審判員室	会議テーブル	コクヨ	KT-P1101PAWN3	4	台	室の形態、規模に応じて品目、数量は調整すること。
	会議イス	コクヨ	CK-M870PAW-D	12	脚	
	ホワイトボード スクリーン 3連	コクヨ	SN-LP183WNN	2	台	
	3人用ロッカー	コクヨ	ZLK-PN330SAW	4	台	
防災備蓄倉庫	キーバンド(ロッカー番号入り)	コクヨ	LKK-2	12	個	非常食、飲料水、毛布等、必要な什器備品を提案すること。
	防災備品(3日分)			5,000	人分	
	システム収納	コクヨ	BWU-S89SSAWN	252	台	
	システム収納	コクヨ	BWUB-S9SSAW	252	台	
喫煙所	分煙器 エアリウム 中央置きカウンター	コクヨ	AR-COS10SWN5	1	台	室の形態、規模に応じて品目、数量は調整すること。
	角テーブル	コクヨ	LT-206YSWNN	1	台	
	ステンレス卓上灰皿	コクヨ	SS-T61N	4	台	
	タバコスター	コクヨ	IL-P70N	2	台	
授乳室	医療用クロススクリーン2連	コクヨ	SN-CH662WN	1	台	室の形態、規模に応じて品目、数量は調整すること。
	授乳チェア	オリバー	SCJ-6123	1	脚	
	おむつ替え台	コンビ	NS-02*	1	台	
ゴミ置場	ダストカート	コクヨ	DK-30M	5	台	室の形態、規模に応じて品目、数量は調整すること。
	リサイクルボックス	コクヨ	DK-21F2B	3	台	
	リサイクルボックス 集積用	コクヨ	PF-EW1000N	2	台	

\*本リストの品名及び仕様は参考として示したものであるため、本リストの記載の有無に関わらず、提案する施設や事業に合わせて、必要な什器備品を整備すること。

一般什器備品(サブアリーナ施設)

設置場所	品名	参考		数量	単位	備考
		メーカー	品番			
多目的室	会議テーブル	コクヨ	KT-P1101PAWN3	50	台	室の形態、規模に応じて品目、数量は調整すること。
	会議イス	コクヨ	CK-M870PAW-D	150	脚	
	ホワイトボードスクリーン 3連	コクヨ	SN-LP183WNN	3	台	
	コートハンガー	コクヨ	CH-43	2	台	
器具庫	棚 ノンポルト中量ラック	コクヨ	MM-A08325F1N	1	台	室の形態、規模に応じて品目、数量は調整すること。
		コクヨ	MM-CA08325F1N	50	台	
控室	会議テーブル	コクヨ	KT-P1101PAWN3	12	台	室の形態、規模に応じて品目、数量は調整すること。
	会議イス	コクヨ	CK-M870PAW-D	36	脚	
	ホワイトボードスクリーン 3連	コクヨ	SN-LP183WNN	6	台	
更衣室	コインロッカー 6人用有料・リターン	コクヨ	KL-A6G	120	台	室の形態、規模に応じて品目、数量は調整すること。
	キーバンド(ロッカー番号入り)	コクヨ	LKK-2	720	個	
	ロビーチェア	コクヨ	CN-30BB3	18	脚	
武道場控室	会議テーブル	コクヨ	KT-P1101PAWN3	16	台	室の形態、規模に応じて品目、数量は調整すること。
	会議イス	コクヨ	CK-M870PAW-D	48	脚	
	ホワイトボードスクリーン 3連	コクヨ	SN-LP183WNN	8	台	
武道場更衣室	コインロッカー 6人用有料・リターン	コクヨ	KL-A6G	80	台	室の形態、規模に応じて品目、数量は調整すること。
	キーバンド(ロッカー番号入り)	コクヨ	LKK-2	480	個	
	ロビーチェア	コクヨ	CN-30BB3	8	脚	
師範控室						テーブル・イス等、部屋の目的に合致した必要な什器備品を提案すること。
武道場前室	シューズボックス	コクヨ	SX-K6F1N	2	台	室の形態、規模に応じて品目、数量は調整すること。
救護室	病院用ベッド	コクヨ	HP-B1210F1	1	台	室の形態、規模に応じて品目、数量は調整すること。
	マットレス	コクヨ	HP-BM70N	1	台	
	診察台用枕	コクヨ	HP-DC7VR01	1	台	
	診察台	コクヨ	HP-D4VVR62	1	台	
	脱衣カゴ	コクヨ	HP-DK20CWN	2	台	
	医療用クロススクリーン2連	コクヨ	SN-CH662WN	1	台	
	診察デスク ストレート	コクヨ	HP-DDIS146LSPA	1	台	
	救急医療セット			1	式	
	ワゴン	コクヨ	SD-GX46M3S81N3	1	台	
	医師用イス ウィザード	コクヨ	HP-CRA1820F6VRB6-W	1	脚	
	患者用イス	コクヨ	HP-CK80F3VR17NN	1	脚	
	器械戸棚	コクヨ	HP-SG11F1N	1	台	
	ミーティングテーブル	コクヨ	MT-JTTR157SAWMAW	1	台	
	会議イス	コクヨ	CK-M870PAW-D	4	脚	
製水機	ホシザキ電機		1	台		
エントランスホール	担架	セノー	JG983000	3	台	室の形態、規模、観覧者(2,500名)の動線計画に応じて品目、数量は調整すること。
	車椅子	セノー	JR9AR101	2	台	
	全自動血圧計	セノー	LE9197	1	台	
	案内板 Lサイズ	コクヨ	GB-G64NN	5	台	
	鍵付き傘立て 60本用	コクヨ	US-GPK60NN	提案	台	
	傘袋スタンド	コクヨ	US-700	提案	台	
	傘袋自動装着機	コクヨ	YTZ-RGD2	提案	台	
展示パネル	コクヨ	SN-PB1218HSM1	5	台		
ロビーチェア	コクヨ	CN-673HJY64	10	脚		
ウォータークーラー	東芝	RWF-D51PS	提案	台		
サブアリーナロビー						テーブル・イス等、部屋の目的に合致した必要な什器備品を提案すること。
武道場ロビー						テーブル・イス等、部屋の目的に合致した必要な什器備品を提案すること。
事務室、委託控室						机・イス等、必要な什器備品を提案すること。
応接室	応接用アームチェア	コクヨ	CE-720W79LNB6NN	1	台	室の形態、規模に応じて品目、数量は調整すること。
	応接用ソファ	コクヨ	CE-723W79LNB6NN	2	台	
	応接用テーブル	コクヨ	NT-90W79NN	1	台	
	応接用サイドテーブル	コクヨ	NT-96W79NN	1	台	
	サイドボード	コクヨ	MG-3SRN	1	台	
	サイドワゴン	コクヨ	NT-54CT3EN	1	台	
給湯室	ビジネスキッチン 木製	コクヨ	BK-W110F1N3	1	台	
本部室	会議テーブル	コクヨ	KT-P1101PAWN3	20	台	室の形態、規模に応じて品目、数量は調整すること。
	会議イス	コクヨ	CK-M870PAW-D	60	脚	
	ホワイトボードスクリーン 3連	コクヨ	SN-LP183WNN	2	台	
	プロジェクター	NEC	P501XJL-N3	1	台	
	プロジェクターワゴン	コクヨ	WG-KA50PAWN	1	台	
	演台	コクヨ	WA-KA50PAW	1	台	
	チェアポーター	コクヨ	CP-620	6	台	
審判員室	ミーティングテーブルJUTO T字脚	コクヨ	MT-JTT187SAWMAW	2	台	室の形態、規模に応じて品目、数量は調整すること。
	会議イス	コクヨ	CK-M870PAW-D	12	脚	
	ホワイトボードスクリーン 3連	コクヨ	SN-LP183WNN	2	台	
	3人用ロッカー	コクヨ	ZLK-PN330SAW	4	台	
	キーバンド(ロッカー番号入り)	コクヨ	LKK-2	12	ケ	
防災備蓄倉庫	防災備品(3日分)			2,500	人分	非常食、飲料水、毛布等、必要な什器備品を提案すること。
	システム収納 エディア 両開き扉	コクヨ	BWU-S89SSAWN	152	台	室の形態、規模に応じて品目、数量は調整すること。
	システム収納 エディア シングルベース	コクヨ	BWUB-S9SSAW	152	台	室の形態、規模に応じて品目、数量は調整すること。
喫煙所	分煙器 エアリウム 中央置きカウンター	コクヨ	AR-COS10SWN5	1	台	室の形態、規模に応じて品目、数量は調整すること。
	角テーブル	コクヨ	LT-206YSWNN	1	台	
	ステンレス卓上灰皿	コクヨ	SS-T61N	4	台	
	タバコダスター	コクヨ	1L-P70N	2	台	
授乳室	医療用クロススクリーン2連	コクヨ	SN-CH662WN	1	台	室の形態、規模に応じて品目、数量は調整すること。
	授乳チェア	オリバー	SCJ-6123	1	台	
	おむつ替え台	コンビ		1	台	

\*本リストの品名及び仕様は参考として示したものであるため、本リストの記載の有無に関わらず、提案する施設や事業に合わせて、必要な什器備品を整備すること。

体育器具リスト(メインアリーナ施設)

設置場所	分類	品名	参考		数量	単位	備考
			メーカー	品番			
メインアリーナ	【バレーボール 6・9人制】	バレーボール用支柱 公式競技用	セノー	DE101500	2	組	
		バレーボール用支柱 ベベルギア式 カーボン製	セノー	DE530000	2	組	
		支柱カバー	セノー	DE200000	4	組	
		バレーボール用アンテナ	セノー	DE941100	4	組	
		6人制バレーボール用ネット	セノー	DE800300	2	張	
		バレーボール用ネット(9人制男子)	セノー	DE830200	2	張	
		バレーボール用ネット(9人制女子)	セノー	DE8303	2	張	
		審判台 公式競技用	セノー	DL052000	2	台	
		審判台 多種目兼用型	セノー	DL011000	2	台	
		選手交替表示板	セノー	DS541000	2	組	
		テンションゲージ	セノー	DZ911000	2	台	
		支柱運搬車	セノー	DE000040	3	台	
		ソフトバレーボール用支柱	セノー	DG2031	10	組	
		ソフトバレーボール用ネット	セノー	DE440000	10	張	
	タラフレックス	クリヤマ					※2
	【バスケットボール】	バスケット台 オレンジゴール	セノー	DA066600	2	対	
		セッティングゲージ	セノー	DA060004	2	対	
		オルタネイティングポジション表示器	セノー	DS460000	2	台	
		ファール回数表示器	セノー	DS307000	2	対	
		大響ブザー 競技会向け タイムアウト請求	セノー	DS310001	2	台	
		オフィシャルテーブル	セノー	DS602000	1	台	
	【卓球】	卓球台 VR-VERIC-W又は 卓球台 STX-212-W	三英又は ニッタク	10-312又は NT-3261	20	台	卓球ネット・サポート付の備 品を提案すること。
		兼用型審判台	セノー	DL202000	20	台	
		卓球用フェンス	セノー	DH503000	240	台	
		卓球フェンス運搬車 大型	セノー	DP100000	6	台	
		卓球台カバー	三英	11-045	20	枚	
		ラージボール用キャップ	三英	11-523	20	組	
	【バドミントン】	バドミントン用ネット	セノー	DG801000	14	張	
		バドミントン用支柱(移動式)	セノー	DG2031	14	組	
		バドミントンマットオフィシャルコート	セノー	DG9020			※2
		支柱運搬車	セノー	DE000040	3	台	
	【フットサル】	コート運搬車	セノー	HP1000	2	台	
		フットサルサッカー用ゴール 折畳み式	セノー	DJ061100	1	組	
		フットサルサッカーゴール用ネット	セノー	DJ810000	1	対	
		重りセット用重りのみ	セノー	DJ060M03	1	組	
		重りセット用台車	セノー	DJ060M04	1	台	
	得点版	セノー	DS9UX0110	1	台		
	【柔道】	壁等保護材					壁等の保護の視点から必要 な什器備品を提案すること。
		柔道畳密着式 イエロー	セノー	EA920281	256	畳	
	【その他】	柔道畳密着式 グリーン	セノー	EA920284	528	畳	
		運搬車 柔道畳用	セノー	EP102000	36	台	
		多目的大型得点盤	モルテン	DS999999	1	組	※3
		電光得点表示装置	セノー	DS2220	4	台	
		得点板	セノー	DS013000	2	台	
		得点板 多種目兼用型	セノー	DS073000	20	台	
		得点板 多種目兼用型	セノー	DS073100	20	台	
		デジタルタイマー	セノー	DS9UX0110	8	組	
		ボール入れ籠	セノー	DK060000	5	台	
		器具運搬車	セノー	API112000	4	台	
		防球ネット	セノー	HA661000	1	張	
フロアシートビニール		セノー	HH912300	120	枚		
フロアシート整理台		セノー	HH900600	8	台		
フロアシート巻取器		セノー	HH900110	10	台		
巻心アダプター		セノー	HH900200	120	組		
シートリフター		セノー	HH900400	10	組		
ポーダブルステージ		フジタス工業	FS-PN800	30	台		
ステップ		フジタス工業	STS-600	4	台		
ステージスカート		フジタス工業	NSC-8	1	式		
コアラモップハンガーA型(12本掛け)		セノー	HT980100	2	台		
コードリール		ハヤタ	GT-50	6	台		
拡声器		セノー	JH905400	2	台		
清掃用具(施設管理者用、施設利用者用)							目的に合致した必要な什器 備品を提案すること。
体育室		【バスケットボール】	バスケット台 オレンジゴール	セノー	DA066600	1	対
	セッティングゲージ		セノー	DA060004	1	対	
	オルタネイティングポジション表示器		セノー	DS460000	1	台	
	【卓球】	卓球台 VR-VERIC-W	三英	10-312	10	台	
		卓球用フェンス	セノー	DH503000	120	台	
		卓球台カバー	三英	11-045	10	枚	
	【バドミントン】	バドミントン用支柱(移動式)	セノー	DG2031	3	組	
		バドミントン用ネット	セノー	DG801000	3	張	
	【その他】	清掃用具(施設管理者用、施設利用者用)					目的に合致した必要な什器 備品を提案すること。

※1 本リストの品名及び仕様は参考として示したものであるため、本リストの記載の有無に関わらず、提案する施設(床仕様を含む)や事業に合わせて、必要な什器備品を整備すること。

※2 提案する床仕様に合わせ、要求水準に示す競技が可能となるよう、競技用コートなどを追加導入すること。

※3 要求水準に比して性能の高い什器備品の調達が可能になる場合や多くの什器備品が調達できる場合及び事業期間において什器備品の更新が円滑に行える場合などにおいて、リース方式による調達を認める。ただし、リース方式で調達する場合、事業契約期間が終了した段階で、市の指示により必要な什器備品については、PFI事業者の負担で所有権を市に移転すること。

体育器具リスト(サブアリーナ施設)

設置場所	分類	品名	参考		数量	単位	備考	
			メーカー	品番				
サブアリーナ	【バレーボール 6・9人制】	バレーボール用支柱 公式競技用	セノ	DE101500	3	組		
		バレーボール用支柱 ベベルギア式 カーボン製	セノ	DE530000	3	組		
		支柱カバー	セノ	DE200000	6	組		
		バレーボール用アンテナ	セノ	DE941100	6	組		
		6人制バレーボール用ネット	セノ	DE800300	3	張		
		バレーボール用ネット(9人制男子)	セノ	DE830200	3	張		
		バレーボール用ネット(9人制女子)	セノ	DE8303	2	張		
		審判台	セノ	DL052000	3	台		
		審判台 多種目兼用型	セノ	DL011000	3	台		
		選手交替表示板	セノ	DS541000	3	組		
		テンションゲージ	セノ	DZ911000	3	台		
		支柱運搬車	セノ	DE000040	3	台		
		ソフトバレーボール用支柱	セノ	DG2031	10	組		
		ソフトバレーボール用ネット	セノ	DE440000	12	張		
		タラフレックス	クリヤマ				※2	
	【バスケットボール】	バスケット台 オレンジゴール	セノ	DA066700	3	対		
		セッティングゲージ	セノ	DA060004	3	対		
		オルタネイティングポジション表示器	セノ	DS460000	3	台		
		ファール回数表示器	セノ	DS307000	3	対		
		大審ブザー 競技会向け タイムアウト請求	セノ	DS310001	3	台		
		オフィシャルテーブル	セノ	DS602000	1	台		
		スナップスネークツ バスケットコート	セノ				※2	
		卓球台 VR-VERIC-W又は 卓球台 STX-212-W	三英又は ニータク	10-312 又は NT-3261	60	台	卓球ネット・サポート付の備 品を提案すること。	
		兼用型審判台	セノ	DL202000	22	台		
		卓球用フェンス	セノ	DH503000	800	台		
	卓球フェンス運搬車 大型	セノ	DP100000	20	台			
	卓球台カバー	三英	11-045	60	枚			
	ラージボール用キャップ	三英	11-523	60	組			
	卓球マシン	三英	11-092	6	台			
	【バドミントン】	バドミントン用ネット	セノ	DG801000	16	張		
		バドミントン用支柱(移動式)	セノ	DG2031	16	組		
		バドミントンマットオフィシャルコート	セノ	DG9020			※2	
		支柱運搬車	セノ	DE000040	3	台		
	【フットサル】	コート運搬車	セノ	HP1000	4	台		
		フットサルサッカー用ゴール 折畳み式	セノ	DJ061100	1	組		
		フットサルサッカーゴール用ネット	セノ	DJ810000	1	対		
		重りセット用重りのみ	セノ	DJ060M03	1	組		
		重りセット用台車	セノ	DJ060M04	1	台		
		得点版	セノ	DS9UX0110	1	台		
		壁等保護材					壁等の保護の視点から必要 な什器備品を提案すること。	
		【体操競技(男女 同時)】	ゆか	セノ	AH043062	2	組	
			あん馬	セノ	AF021262	1	台	
			あん馬用着地マット	セノ	AM537000	1	組	
	つり輪		セノ	AB032062	1	基		
	つり輪用着地マット		セノ	AM516000	1	組		
	跳馬		セノ	AE041062	2	台		
	跳馬用着地マット		セノ	AM526000	2	組		
	跳馬競技用追加マット		セノ	AM060762	2	枚		
	跳馬跳躍表示板		セノ	AS155062	2	台		
	助走路		セノ	AK012062	2	組		
	スベサーバッド		セノ	AT911582	2	枚		
	ロンダード用着手マット		セノ	AM070000	2	枚		
	平行棒		セノ	AC016062	1	台		
	平行棒用着地マット		セノ	AM548000	1	組		
	鉄棒		セノ	AA052062	1	台		
	鉄棒用着地マット		セノ	AM506000	1	組		
	段違い平行棒		セノ	AD012262	1	台		
	段違い平行棒用着地マット		セノ	AM556000	1	組		
	平均台		セノ	AG013162	1	台		
	平均台用着地マット		セノ	AM566000	1	組		
	平均台用衝撃吸収マット		セノ	AG935000	1	枚		
	跳躍機		セノ	AJ070000	7	台		
	競技用追加マット		セノ	AM060262	4	枚		
	体操得点表示盤		セノ	AS421000	10	台		
	タンマ台		セノ	AT152262	10	台		
	運搬車 多目的用		セノ	AH040005	2	組		
	運搬車 ゆか・バネル用		セノ	AH040006	10	台		
	運搬車 平行棒用		セノ	AP011062	1	台		
	運搬車 平均台・跳馬・あん馬用		セノ	AP022162	5	台		
	ソフトマット200		セノ	AN905082	5	枚		
	体操器具収納台車		セノ	AP032062	1	台		
	審判用採点板 ブック式		セノ	AS103000	10	冊		
	【新体操】		新体操マット	セノ	AH060300	2	組	
			柔道畳密着式 イエロー	セノ	EA920281	256	畳	
			柔道畳密着式 グリーン	セノ	EA920284	528	畳	
	【柔道】		運搬車 柔道畳用	セノ	EP102000	36	台	
			柔道審判旗セット	早川繊維工業	JH418	8	組	
			柔道旗ケース	早川繊維工業	JHF6	8	個	
	【その他】		多目的大型得点盤	セノ	DS999999	1	組	※3
			電光得点表示装置	セノ	DS2220	4	台	
			得点板	セノ	DS013000	2	台	
			得点板 多種目兼用型	セノ	DS073000	20	台	
			得点板 多種目兼用型	セノ	DS073100	20	台	
			デジタルタイマー	セノ	DS9UX0110	10	組	
			ボール入れ籠	セノ	DK060000	5	台	
		器具運搬車	セノ	AP112000	4	台		
		防球ネット	セノ	HA661000	2	張		
		フロアシートビニール	セノ	HH912300	120	枚		
		フロアシート整理台	セノ	HH900600	8	台		
		フロアシート巻取器	セノ	HH900110	10	台		
		巻心アダプター	セノ	HH900200	120	組		
		シートリフター	セノ	HH900400	10	組		
		ポータブルステージ	フジタ工業	FS-PN800	30	台		
		ステップ	フジタ工業	STS-600	4	台		
		ステージスカート	フジタ工業	NSC-8	1	式		
		システムカウンター	セノ	DS9UX0110	2	台		
		巻尺カスタム	セノ	LF9800	1	個		
		コアラモップハンガーA型(12本掛け)	セノ	HT980100	2	台		
		コードリール	ハヤタ	GT-50	6	台		
		拡声器	セノ	JH9050	2	台		
清掃用具(施設管理者用、施設利用者用)						目的に合致した必要な什器 備品を提案すること。		
武道場		【剣道】	対戦ボード	早川繊維工業	JH310	4	台	
			試合判定指示マークセット	早川繊維工業	JH205	4	組	
			審判旗セット	早川繊維工業	JH419	4	組	
			旗ケース	早川繊維工業	JHF8	4	個	
			太鼓台	早川繊維工業	JH831	2	台	
		【柔道】	太鼓	早川繊維工業	JH814	2	台	
			柔道畳密着式 イエロー	セノ	EA920281	128	畳	
	柔道畳密着式 グリーン		セノ	EA920284	264	畳		
	運搬車 柔道畳用		セノ	EP102000	18	台		
	柔道審判旗セット		早川繊維工業	JH418	4	組		
	【空手】	柔道旗ケース	早川繊維工業	JHF6	4	個		
		空手マット	セノ	EE9030	10	組		
	【その他】	多目的大型得点盤	セノ	DS999999	4	組		
		デジタルタイマー	セノ	DS9UX0110	4	組		
		器具運搬車	セノ	AP112000	2	台		
【その他】	清掃用具(施設管理者用、施設利用者用)					目的に合致した必要な什器 備品を提案すること。		

※1 本リストの品名及び仕様は参考として示したものであるため、本リストの記載の有無に関わらず、提案する施設(床仕様を含む)や事業に合わせて、必要な什器備品を整備すること。

※2 提案する床仕様に合わせて、要求水準に示す競技が可能となるよう、競技用コートなどを追加導入すること。

※3 要求水準に比して性能の高い什器備品の調達が可能になる場合や多くの什器備品が調達できる場合及び事業期間において什器備品の更新が円滑に行える場合などにおいて、リース方式による調達の認める。ただし、リース方式で調達する場合、事業契約期間が終了した段階で、市の指示により必要な什器備品については、PFI事業者の負担で所有権を市に移転すること。

## 利用区分の考え方

### 1 現在の横浜文化体育館の利用区分

#### (1) ホール（アリーナ）

A 区分	B 区分	C 区分	D 区分	E 区分
午前 9 : 00 ～午後 0 : 00	午後 0 : 00 ～午後 5 : 00	午後 5 : 00 ～午後 10 : 00	午前 9 : 00 ～午後 5 : 00	午後 1 : 00 ～午後 10 : 00

#### (2) 平沼記念レストハウス（4号室以外）

A 区分	B 区分	C 区分	D 区分	E 区分
午前 9 : 00 ～午後 0 : 00	午後 0 : 00 ～午後 5 : 00	午後 5 : 00 ～午後 10 : 00	午前 9 : 00 ～午後 5 : 00	午後 1 : 00 ～午後 10 : 00

#### (3) 平沼記念レストハウス（4号室）

A 区分	B 区分	C 区分	D 区分	E 区分	F 区分
午前 9 : 00 ～午後 0 : 00	午後 0 : 00 ～午後 2 : 00	午後 2 : 00 ～午後 4 : 00	午後 4 : 00 ～午後 6 : 00	午後 6 : 00 ～午後 8 : 00	午後 8 : 00 ～午後 10 : 00

### 2 メインアリーナ施設の利用区分の考え方

興行及び営業宣伝以外の利用（スポーツや文化の大会利用等）については、これまでの利用の継続性に配慮し、ホールの利用区分を参考に設定すること。

興行及び営業宣伝については、利用者の利便性や事業の収益性等に配慮し、利用区分を設定すること（1日貸しも可能とする）。

### 3 サブアリーナ施設の利用区分の考え方

アリーナ及び武道場については、原則として、ホールの利用区分に基づき、利用区分を設定すること。

多目的室については、原則として、平沼記念レストハウスの利用区分に基づき、利用区分を設定すること。



## 利用料金の単位

### 1 メインアリーナ施設

スポーツ・文化の大会利用については、次の  $1 \text{ m}^2 \cdot 1$  時間当たりの利用料金を基本として、利用区分ごとの利用時間、施設面積（アリーナ及び観覧席面積）に応じ、より市民が利用しやすい利用料金を提案すること。

興行や営業宣伝については、市場性を考慮した利用料金を設定すること。

なお、メインアリーナ施設は、「みる」ことを主体とした施設であることから、原則として「練習利用」を設定しなくてもよい。

利用区分		利用料金（税込）
大会（入場料を徴収しない場合）	平日	3.2 円/（アリーナ+観覧席面積）・1 時間
	土日祝日	平日料金を基本として 2~3 割の割増
大会（入場料を徴収する場合）	—	現在の横浜文化体育館の利用料金も参考に割増料金を設定することやチケット価格や売り上げに応じた追加料金割合を設定するなど
大会準備	—	大会利用料金の 50%

※ 面積は、アリーナ面積に観覧席面積を加えたものとする。

### 2 サブアリーナ施設

#### (1) アリーナ

スポーツ・文化の練習・大会利用については、次の  $1 \text{ m}^2 \cdot 1$  時間当たりの利用料金を基本に、利用区分ごとの利用時間、施設面積（アリーナ及び観覧席面積）に応じ、市民が利用しやすい利用料金を提案すること。

興行や営業宣伝利用については、現在の横浜文化体育館の利用料金も参考に市場性も考慮した利用料金とすること。

利用区分		利用料金（税込）
練習 ※	平日	0.7 円/アリーナ面積・1 時間
	土日祝日	平日料金を基本として 2~3 割の割増
大会（入場料を徴収しない場合）	平日	1.6 円/（アリーナ+観覧席面積）・1 時間
	土日祝日	平日料金を基本として 2~3 割の割増
大会（入場料を徴収する場合）	—	現在の横浜文化体育館の利用料金も参考に割増料金を設定することやチケット価格や売り上げに応じた追加料金割合を設定するなど
大会準備	—	大会利用料金の 50%

※ 練習とは、スポーツ・文化の市民利用等を想定した観覧席を使用しない利用区分。

## (2) 多目的室

市民等のスポーツ・文化活動（会議含む）については、次の1㎡・1時間当たりの利用料金を基本に、利用区分ごとの利用時間、施設面積、仕様に応じ、市民が利用しやすい利用料金を提案すること。

興行や営業宣伝利用については、現在の横浜文化体育館の利用料金も参考に市場性も考慮した利用料金とすること。

利用区分	利用料金（税込）
会議室	5.7円/1㎡・1時間
会議室（スタジオ仕様）	12.1円/1㎡・1時間

## 参考 現状の料金体系

表1 ホールの基本利用料金表

（カッコ内は祝日料金、単位：円、金額は税込み）

入場料		A区分	B区分	C区分	D区分	E区分	1日料金
徴収 しない 場合	スポーツ練習	3,400 (4,000)	5,100 (6,100)	7,600 (9,100)	8,500 (10,200)	12,700 (15,200)	16,100 (19,300)
	スポーツ大会	16,500 (19,800)	22,500 (27,000)	28,500 (34,200)	34,500 (41,400)	45,000 (54,000)	57,000 (68,400)
	各種集会等	18,800 (22,500)	25,600 (30,700)	32,400 (38,800)	39,300 (47,100)	51,300 (61,500)	64,900 (77,800)
	営業宣伝を目的とする行事等	45,600 (54,700)	61,500 (73,800)	79,800 (95,700)	95,700 (114,800)	127,600 (153,100)	159,600 (191,500)
徴収 する 場合	興行を目的としない行事等	59,200 (71,000)	77,500 (93,000)	125,400 (150,400)	134,500 (161,400)	182,400 (218,800)	223,400 (268,000)
	興行を目的とする行事等	153,200 (199,100)	205,200 (266,700)	314,600 (408,900)	322,800 (419,600)	467,800 (608,100)	577,200 (750,000)
スポーツスタジオ (第2期ではトレーニングルーム)		1,000	1,400	1,400	2,400	2,800	3,800

(注1) 祝日とは、日曜日、土曜日、国民の祝日に関する法律に規定する休日を含む。

(注2) ホールの利用に伴う準備又は後始末を行うため当該利用時間を超えて供用時間の範囲内においてホールを利用する場合の利用料金は、利用者の利用区分に応じて当該準備又は後始末を行う時間に係る時間帯の利用料金に10分の5を乗じて得た額とする。

(注3) スポーツ大会で舞台を利用する場合は、「各種集会、催しその他これらに類する行事を行うとき」の利用区分を適用する。

(注4) 天井照明の利用料金は、ホールの利用料金に含まれている。ただし、「スポーツ練習を行なうとき」でホールを利用する場合は、2分の1の天井照明を用いるものとする。

(注5) 「スポーツ練習を行なうとき」でホールを利用する場合は、音響設備及び照明機材を利用することができない。

表2 利用時間帯を超えて利用する場合のホール利用料金表

(カッコ内は祝日料金、単位：円、金額は税込み)

入場料		午前 9 時以前		午後 10 時以降	
徴収しない 場合	スポーツ練習	1,133	(1,333)	1,900	(2,275)
	スポーツ大会	5,500	(6,600)	7,125	(8,550)
	各種集会等	6,266	(7,500)	8,100	(9,700)
	営業宣伝を目的とする行事等	15,200	(18,233)	19,950	(20,833)
徴収する 場合	興行を目的としない行事等	19,733	(23,666)	31,350	(37,600)
	興行を目的とする行事等	51,066	(66,366)	78,125	(78,125)

表3 付帯設備基本料金表

(単位：円、金額は税込み)

付帯設備	単位	利用料金		
		スポーツ練習 スポーツ大会 各種集会	営業宣伝 有料非興行	興行
<b>●舞台設備及び器具</b>				
金びょうぶ	1回1双	800	1,000	2,000
演壇(大)	1回1台	480	600	1,200
演壇(小)	1回1台	160	200	400
山台	1回1台	120	150	300
指揮者台	1回1台	240	300	600
譜面台セット	1回最大10台	400	500	1,000
オーケストラ用いす	1回最大10脚	400	500	1,000
ピアノ	1回1台	5,000	5,000	5,000
エプロンステージ	1回1式	4,800	6,000	12,000
その他舞台設備及び器具	1回1個	100	100	200
<b>●音響設備及び器具</b>				
拡声装置Aセット	1回1式	4,800	6,000	12,000
拡声装置Bセット	1回1式	7,200	9,000	18,000
拡声装置Cセット	1回1式	10,400	13,000	26,000
簡易音響器具セット	1回1式	4,800	6,500	12,000
マイクロホン	1回1台	800	1,000	2,000
ワイヤレスマイクロホンAセット	1回1ch	800	1,000	2,000
ワイヤレスマイクロホンBセット	1回1ch	1,600	2,000	4,000
CDプレーヤー	1回1式	400	500	1,000
MDプレーヤー	1回1式	400	500	1,000
テープレコーダー	1回1式	400	500	1,000
録音	1回1巻	400	500	1,000

付帯設備	単位	利用料金		
		スポーツ練習 スポーツ大会 各種集会	営業宣伝 有料非興行	興行
インカムセット	1回1式	2,400	3,000	6,000
移動調整卓A	1回12ch	1,600	2,000	4,000
移動調整卓B	1回16ch	4,000	5,000	10,000
移動調整卓C	1回24ch	4,800	6,000	12,000
その他音響設備及び器具	1回1個	100	100	200
<b>●照明設備及び器具</b>				
照明Aセット	1回1式	4,800	6,000	12,000
照明Bセット	1回1式	38,000	38,000	38,000
照明Cセット	1回1式	60,000	60,000	60,000
エフェクトマシーン	1回1式	960	1,200	2,400
ミラーボール	1回1式	560	700	1,400
スポットライト1KW	1回1台	480	600	1,200
スポットライト500W	1回1台	240	300	600
クセノンピンスポットライト	1回1台	4,000	5,000	10,000
調光装置A	1回1式	9,600	12,000	24,000
調光装置B	1回1式	16,000	20,000	40,000
白熱灯	1回1式	5,600	7,000	14,000
その他の照明設備及び器具	1回1個	100	100	200
<b>●体育設備及び器具</b>				
鉄棒（体操競技用）	1日1式	360	450	900
つり輪	1日1式	520	650	1,300
平行棒	1日1式	520	650	1,300
あん馬	1日1式	520	650	1,300
跳馬	1日1式	520	650	1,300
平均台	1日1式	160	200	400
段違い平行棒	1日1式	520	650	1,300
体操競技用床	1日1式	1,600	2,000	4,000
新体操用床	1日1式	1,600	2,000	4,000
体操マット	1日1枚	64	80	160
とび箱	1日1式	160	200	400
鉄棒（体操練習用）	1日1式	160	200	400
バスケットボール用具	1日1式	800	1,000	2,000
バレーボール用具	1日1式	480	600	1,200
ハンドボール用具	1日1式	480	600	1,200
フットサル用具	1日1式	480	600	1,200

付帯設備	単位	利用料金		
		スポーツ練習 スポーツ大会 各種集会	営業宣伝 有料非興行	興行
テニス用具	1日1式	480	600	1,200
バドミントン用具	1日1式	80	100	200
卓球台	1日1台	160	200	400
ボクシングリング用具	1日1式	3,200	4,000	8,000
レスリング用具	1日1式	480	600	1,200
柔道畳	1日50畳	1,600	2,000	4,000
電光式得点表示器	1日1式	4,000	5,000	10,000
軽スポーツ用具	1日1個	240	300	600
ダンス用パネル	1日50畳	2,000	2,500	5,000
その他体育設備及び器具	1日1個	100	100	200
<b>●その他</b>				
シャワー	1時間1式	2,000	2,000	2,000
特別いす	1回10脚	320	400	800
1人掛け補助いす	1日60脚	480	600	1,200
3人掛け補助いす	1日50脚	1,200	1,500	3,000
折りたたみ机	1回10脚	480	600	1,200
仮設スタンド	1日1式	24,000	30,000	60,000
式典用じゅうたん	1日1式	400	500	1,000
床（館内）	1日1区画	4,000	4,000	4,000
床（前庭）	1日1区画	4,000	4,000	4,000
床（飲食物販売）	1日1区画	12,000	12,000	12,000
持込器具	1日1式	5,000	5,000	5,000
冷房	1時間1式	4,000	4,000	4,000
暖房	1時間1式	12,000	12,000	12,000
その他設備及び器具	1日1式	100	100	200

(注1) 付帯設備利用の「1回」とは、「1利用区分」における利用をいう。例えば、1日利用した場合は、3区分となり3回利用したとみなす。

(注2) 1人掛け補助椅子は、20脚まで無料、それ以上は60脚単位での貸出を行っている。

(注3) 1人掛け補助椅子及び3人掛け補助椅子は、利用日に連続2回利用する場合で観客等の入場者を入れ替えしないときは、1回の利用料金とする。

(注4) この表において「床」とは、物品販売等でロビー等を利用する場所をいう。

(注5) 利用区分「スポーツ練習」で利用する場合は、音響設備及び照明機材を利用することはできない。

(注6) 利用時間の計算において、1時間に満たない端数があるときは、これを1時間とする。

(注7) ホール付帯設備利用料金の合計額に10円未満の端数があるときは、これを切り捨てる。

表4 平沼記念レストハウス基本利用料金

(単位：円、金額は税込み)

	A区分	B区分	C区分	D区分	E区分	F区分	1日料金
特別会議室	1,800	2,400	2,800	4,200	5,200	—	7,000
第1号室	1,300	1,800	2,200	3,100	4,000	—	5,400
第2号室	1,500	1,900	2,400	3,400	4,300	—	5,800
第3号室	1,500	1,900	2,400	3,400	4,300	—	5,800
第4号室	2,000	1,500	1,500	1,500	2,000	2,000	8,000
付帯設備利用料金							
ビデオデッキ・テレビ(34型)	500	500	500	500	500	500	—
ダイレクトプロジェクター ・スクリーン1式	500	500	500	500	500	500	—
音響設備	500	500	500	500	500	500	—

(注1) 4号室については、A～F区分を複数利用して1日の利用料金8,000円を超えた場合は、1日の利用料金を上限とします。

(注2) 音響設備は4号室のみ。ビデオデッキは4号室以外に設置。

## 参考2：「横浜市スポーツ施設条例で定められる利用料金の上限」

(単位：円、金額は税込み)

種別		単位	利用料金	
貸切利用	ホール	入場料等を徴収しない場合	1日につき	200,000
		入場料等を徴収する場合		750,000
	トレーニングルーム			10,000
	平沼記念レストハウス	特別会議室		10,000
		会議室		8,000
付帯設備		1式又は1台、1日につき	360,000	

## 減免基準の考え方

## 1 メインアリーナ施設

減免額	適用範囲
半額	(1) 横浜市が行う体育、スポーツ、文化的行事、その他の集会で行政目的のため利用する場合。
全額	(1) ホールの貸切利用を行う主催者が利用する場合の駐車場利用料金 (2) 横浜文化体育館へ物品を搬入又は搬出するために利用する場合の駐車場利用料金 (3) 横浜文化体育館施設の工事又は修繕のために利用する場合の駐車場利用料金

## 2 サブアリーナ施設

減免額	適用範囲
3割相当額	(1) 横浜市内の高等学校（中等教育学校の後期課程及び特別支援学校の高等部を含む。）が、教育研究活動を目的とした行事に利用する場合。 (2) 横浜市以外の地方公共団体が、直接横浜市民を対象に、行政目的のために利用する場合。
半額	(1) 横浜市内の幼稚園、小学校（特別支援学校の小学部を含む。）、中学校（中等教育学校の前期課程及び特別支援学校の中学部を含む。）が、教育研究活動を目的とした行事に利用する場合。 (2) 横浜市が行う体育、スポーツ、文化的行事、その他の集会で行政目的のため利用する場合。
全額	(1) ホールの貸切利用を行う主催者が利用する場合の駐車場利用料金 (2) 横浜文化体育館へ物品を搬入又は搬出するために利用する場合の駐車場利用料金 (3) 横浜文化体育館施設の工事又は修繕のために利用する場合の駐車場利用料金

横浜文化体育館 平成24年度行事一覧

Table with columns for month (4月 to 9月), day, event name, organizer, and details. It lists various sports events, cultural activities, and school events throughout the fiscal year.



現横浜文化体育館 平成24年度行事一覧

10月			11月			12月			1月			2月			3月			
日	行事名	主催者	日	行事名	主催者	日	行事名	主催者	日	行事名	主催者	日	行事名	主催者	日	行事名	主催者	
1	月 BUNTAIスポーツ&カルチャー	(公財)横浜市体育協会	1	木 3B体操神奈川2012 神奈川南のつどい	(社)日本3B体操協会	1	土 第52回はまっ子スポーツフェスティバル 横浜市立小学校体育発表会	横浜市教育委員会	1	火 年末年始休館日		1	金 Little Nine	Little Nine	1	金 バトントワーリング	バトントワーリング	
2	火 BUNTAIスポーツ&カルチャー	(公財)横浜市体育協会	2	金		2	日 横浜市立太尾小学校マーチングバンド YOKOHAMA ROBINS マーチングバンド	横浜市立太尾小学校 YOKOHAMA ROBINS	2	水 年末年始休館日		2	土 第26回関東バトントワーリングチームコンテスト	日本マーチングバンド・バトントワーリング協会 関東支部	2	土 NHKラジオ体操フェスタin横浜	NHK横浜放送局 (公財)横浜市体育協会	
3	水 横浜市レディース卓球大会 第40回団体戦連盟	横浜市レディース卓球連盟	3	土 第2回中区ウオーク&健康フェスティバル 体操フェスティバルヨコハマ2012	中区役所(公財)横浜市体育協会 横浜市体操協会	3	月 BUNTAIスポーツ&カルチャー	(公財)横浜市体育協会	3	木 年末年始休館日		3	日 横浜オープン2013大会	横浜市卓球協会	3	日 NHKラジオ体操フェスタin横浜	NHK横浜放送局 (公財)横浜市体育協会	
4	木 2012よこはま障害者就職面接会	横浜市公共職業安定所	4	日 体操フェスティバルヨコハマ2012	横浜市体操協会	4	火 BUNTAIスポーツ&カルチャー	(公財)横浜市体育協会	4	金		4	月 BUNTAIスポーツ&カルチャー	(公財)横浜市体育協会	4	月 BUNTAIスポーツ&カルチャー	(公財)横浜市体育協会	
5	金 2012よこはま障害者就職面接会	横浜市公共職業安定所	5	月 BUNTAIスポーツ&カルチャー	(公財)横浜市体育協会	5	水 第24回JRグループ卓球大会	JRグループ卓球連盟	5	土		5	火 BUNTAIスポーツ&カルチャー	(公財)横浜市体育協会	5	火 BUNTAIスポーツ&カルチャー	(公財)横浜市体育協会	
6	土 平成24年度「演奏とドリルの祭典」	神奈川県警察本部 総務部広報課	6	火 BUNTAIスポーツ&カルチャー	(公財)横浜市体育協会	6	木 第24回JRグループ卓球大会	JRグループ卓球連盟	6	日 全国高等学校選抜ハンドボール大会 神奈川県選抜	神奈川県ハンドボール協会	6	水		6	水 第32回横浜市長杯オープンダブルス卓球大会	横浜市レクリエーション卓球連盟	
7	日 平成24年度「演奏とドリルの祭典」	神奈川県警察本部 総務部広報課	7	水 平成24年度横浜市立中学校総合体育大会 閉会式 神奈川武術太極拳	横浜市教育委員会 NPO法人神奈川武術太極拳連盟	7	金 第36回近郊都市交歓レディース卓球大会	横浜市レディース卓球連盟	7	月 ヨコハマ卓球練習の日	(公財)横浜市体育協会	7	木 第10回「健康太極拳規範教程」勉強会 CM撮影	NPO法人日本健康太極拳協会 神奈川支部 エンジンフィルム	7	木 第32回横浜市長杯オープンダブルス卓球大会	横浜市レクリエーション卓球連盟	
8	月 プロレスリング・ノア GREAT VOYAGE2012 in YOKOHAMA vol.2	株式会社プロレスリング・ノア	8	木 横浜理美容専門学校運動会 第3回横浜学園体育祭	横浜理美容専門学校 横浜学園高等学校	8	土 横浜市中学校バスケットボール大会	横浜市中学校体育連盟 バスケットボール専門部	8	火 BUNTAIスポーツ&カルチャー	(公財)横浜市体育協会	8	金 CM撮影	エンジンフィルム	8	金		
9	火 BUNTAIスポーツ&カルチャー	(公財)横浜市体育協会	9	金 第3回横浜学園体育祭 YOKOHAMA ROBINS マーチングバンド	横浜学園高等学校 YOKOHAMA ROBINS	9	日 大日本プロレス横浜大会 横浜文化体育館 ～BIG JAPAN DEATH VEGAS～	大日本プロレス 四ツ葉工芸	9	水		9	土 第38回全日本バトントワーリング選手権 関東ブロック	日本スポーツバトン協会 関東ブロック	9	土 亀田 ボクシング		
10	水 施設点検日		10	土 横浜市中学校秋季卓球大会	横浜市卓球協会 横浜市中学校体育連盟	10	月 BUNTAIスポーツ&カルチャー	(公財)横浜市体育協会	10	木		10	日 第38回全日本バトントワーリング選手権 関東ブロック	日本スポーツバトン協会 関東ブロック	10	日 プロレスリングノア	プロレスリングノア	
11	木 実践体育学体操三井島システム合同練習会 YOKOHAMA ROBINS マーチングバンド	NPO法人神奈川武術太極拳連盟 一般社団法人実践体育学体操三井島システム YOKOHAMA ROBINS	11	日 2012国際大山空手道連盟 第21回全日本選手権大会(JAPAN CUP)	国際大山空手道連盟	11	火 BUNTAIスポーツ&カルチャー	(公財)横浜市体育協会	11	金		11	月 第2回子ども青少年局長杯 横浜市放課後事業合同ドッジボール大会	横浜市子ども青少年局長杯 横浜市放課後事業合同ドッジボール大会実行委員会	11	月 BUNTAIスポーツ&カルチャー	(公財)横浜市体育協会	
12	金 横浜歯科技術専門学校大運動会 YOKOHAMA ROBINS マーチングバンド	横浜歯科技術専門学校 YOKOHAMA ROBINS	12	月 BUNTAIスポーツ&カルチャー	(公財)横浜市体育協会	12	水 YOKOHAMA ROBINS マーチングバンド	YOKOHAMA ROBINS	12	土 第12回Y卓杯	Y卓球会	12	火 BUNTAIスポーツ&カルチャー	(公財)横浜市体育協会	12	火 BUNTAIスポーツ&カルチャー	(公財)横浜市体育協会	
13	土 第5回浜っこ育成大相撲横浜場所2012	NPO法人ヨコハマ未来地図づくり100人委員会	13	火 BUNTAIスポーツ&カルチャー	(公財)横浜市体育協会	13	木 太尾小学校マーチングバンド YOKOHAMA ROBINS マーチングバンド	横浜市立太尾小学校 YOKOHAMA ROBINS	13	日 ゴ・ヨコハマ・スカウト新年市内交流演奏会 平成24年度市民体育大会 空手道大会	ゴ・ヨコハマ・スカウト 横浜市市民局	13	水		13	水		
14	日 第5回浜っこ育成大相撲横浜場所2012	NPO法人ヨコハマ未来地図づくり100人委員会	14	水 新日本スポーツ連盟神奈川卓球大会	新日本スポーツ連盟 神奈川卓球協議会	14	金 関東少年卓球大会 関東学院マーチングバンド	横浜市子ども青少年局 向陽学園 関東学院マーチングバンド	14	月 平成24年度市民体育大会 空手道大会	横浜市市民局	14	木		14	木 施設点検日		
15	月 BUNTAIスポーツ&カルチャー	(公財)横浜市体育協会	15	木 第10回神奈川県支部交流研修会	NPO法人日本健康太極拳協会 神奈川支部 神奈川県サッカー審判協会	15	土 横浜後期リーグ戦 女子個人	横浜市卓球協会	15	火 BUNTAIスポーツ&カルチャー	(公財)横浜市体育協会	15	金		15	金 施設点検日		
16	火 BUNTAIスポーツ&カルチャー	(公財)横浜市体育協会	16	金 施設点検日		16	日 RINGS/THE OUTSIDER合同大会 ～ヴォルク・ハン引退記念興行～	株式会社リングス	16	水 bjリーグ2012-2013 横浜大会 横浜ビー・コルセアーズホームタウンゲーム 横浜大会	横浜スポーツエンタテイメント	16	土 横浜市立学校総合文化祭 横浜市小学校マーチングバンド発表会	横浜市教育委員会	16	土 横浜カプジュニア体操競技選手権大会	横浜カプジュニア体操協議会 横浜市体操協会	
17	水 横浜市老健協スポーツフェスティバル2012 職員つなひき大会	横浜市介護老人保健施設連絡協議会 横浜市総務局職員健康課	17	土 第8回神奈川県空手道選手権大会	国際空手道連盟 極真会館 坂本派 神奈川本部	17	月 BUNTAIスポーツ&カルチャー	(公財)横浜市体育協会	17	日 第14回会長杯 神奈川県レディース卓球オープン大会 (ダブルス)	神奈川県卓球協会	17	日 平成24年度横浜市市民体育大会 綱引競技会	横浜市市民局 (公財)横浜市体育協会	17	日 横浜カプジュニア体操競技選手権大会	横浜カプジュニア体操協議会 横浜市体操協会	
18	木 3B体操神奈川2012 リハーサル 第35回神奈川県幼稚園鼓笛フェスティバル(会場準備)	公益社団法人日本3B体操協会 神奈川県幼児教育推進協議会	18	日 第8回神奈川県空手道選手権大会	国際空手道連盟 極真会館 坂本派 神奈川本部	18	火 BUNTAIスポーツ&カルチャー	(公財)横浜市体育協会	18	金 第47回新春スポーツ人の集い	(公財)横浜市体育協会	18	月 BUNTAIスポーツ&カルチャー	(公財)横浜市体育協会	18	月 BUNTAIスポーツ&カルチャー	(公財)横浜市体育協会	
19	金 神奈川県幼稚園鼓笛フェスティバル	神奈川県幼児教育推進協議会	19	月 BUNTAIスポーツ&カルチャー	(公財)横浜市体育協会	19	水		19	土 神奈川県中学校バスケットボール新人大大会	横浜市中学校体育連盟 バスケットボール専門部	19	火 BUNTAIスポーツ&カルチャー	(公財)横浜市体育協会	19	火 YOKOHAMA ROBINS	YOKOHAMA ROBINS	
20	土	横浜スポーツエンターテイメント	20	火 BUNTAIスポーツ&カルチャー	(公財)横浜市体育協会	20	木		20	日 第22回武術太極拳ジュニアフェスティバル IN 神奈川	NPO法人 神奈川武術太極拳連盟	20	水 第40回発足記念ダブルス大会	横浜市レディース卓球連盟	20	水 YOKOHAMA ROBINS 9th CONCERT	YOKOHAMA ROBINS	
21	日	横浜スポーツエンターテイメント	21	水 親善バスケットボール大会	ヤマザキ製パン従業員組合 神奈川支部	21	金 横浜創英高等学校ハンドボール部 第16回南関東テコンドー選手権大会	横浜創英高等学校 神奈川県テコンドー協会	21	月 BUNTAIスポーツ&カルチャー	(公財)横浜市体育協会	21	木 施設点検日		21	木		
22	月 BUNTAIスポーツ&カルチャー	(公財)横浜市体育協会	22	木 スポーツ大会 bjリーグ2012-2013 横浜大会	日々輝学園高等学校 横浜校 横浜スポーツエンタテイメント	22	土 第16回南関東テコンドー選手権大会	神奈川県テコンドー協会	22	火 BUNTAIスポーツ&カルチャー	(公財)横浜市体育協会	22	金		22	金		
23	火 BUNTAIスポーツ&カルチャー	(公財)横浜市体育協会	23	金 bjリーグ2012-2013 横浜大会	横浜スポーツエンタテイメント	23	日 第28回横浜バスケットボールフェスティバル T.M.Revolution男子限定LIVE10周年	横浜バスケットボール協会 キョードー東京	23	水 横浜市・区 明るく選挙推進大会	横浜市選挙管理委員会	23	土		23	土		
24	水 「横浜文化体育館50周年記念」 LAWSON Presents YUZU LIVE CUIT2012 YUZU YOU ～2人で、どこへでも～ Supported by 日本生命	(株)ディスクガレージ	24	土 bjリーグ2012-2013 横浜大会	横浜スポーツエンタテイメント	24	月 T.M.Revolution男子限定LIVE10周年・全日本プロレス創立40周年記念イベント	キョードー東京	24	木 第20回バタフライ・ダブルス・チームカップ オープン卓球大会	NPO法人神奈川県レクリエーション卓球連盟	24	日 2013 DCJ I&E ウィンターゲームジャパコンテスト Little Nine 発表会	DCJ Little Nine	24	日 JBL2011-2012 横浜大会	神奈川県バスケットボール連盟	
25	木 第79回全日本総合卓球選手権大会(個人の部)	日本学生卓球連盟	25	日 横浜後期リーグ戦 男子個人	横浜市卓球協会	25	火 施設点検日		25	金		25	月 BUNTAIスポーツ&カルチャー	(公財)横浜市体育協会	25	月		
26	金 第79回全日本総合卓球選手権大会(個人の部)	日本学生卓球連盟	26	月 BUNTAIスポーツ&カルチャー	(公財)横浜市体育協会	26	水 全横浜少年卓球大会	横浜市卓球協会	26	土		26	火		26	火		
27	土 第79回全日本総合卓球選手権大会(個人の部)	日本学生卓球連盟	27	火 BUNTAIスポーツ&カルチャー	(公財)横浜市体育協会	27	木 中学校近郊都市選抜卓球研修会	横浜市卓球協会	27	日 横浜市男女別ペアチーム大会	横浜市卓球協会	27	日		27	水		
28	日 第79回全日本総合卓球選手権大会(個人の部)	日本学生卓球連盟	28	水		28	金 中学校近郊都市選抜卓球大会	横浜市卓球協会	28	月 BUNTAIスポーツ&カルチャー	(公財)横浜市体育協会	28	月		28	木		
29	月 BUNTAIスポーツ&カルチャー	(公財)横浜市体育協会	29	木 第90回書燈社研究会(古典)	社団法人書燈社	29	土 年末年始休館日		29	火 BUNTAIスポーツ&カルチャー	(公財)横浜市体育協会	29	火		29	金		
30	火 BUNTAIスポーツ&カルチャー	(公財)横浜市体育協会	30	金 第90回書燈社研究会(古典) 横浜市建築局 フットサル大会	社団法人書燈社 横浜市建築局ケリノス	30	日 年末年始休館日		30	水 施設点検日		30	水		30	土		
31	水 導引養生功第13回交流会大会	導引養生功総本部	31	月 年末年始休館日		31	月 年末年始休館日		31	木		31	日		31	日		

現横浜文化体育館 平成25年度行事一覧

4月		5月		6月		7月		8月		9月	
日曜	行事名	主催者	日曜	行事名	主催者	日曜	行事名	主催者	日曜	行事名	主催者
1月	平成25年度 横浜市立学校新規採用教職員辞令交付式	横浜市教育委員会	1水	公明党神奈川県本部時局講演会	公明党神奈川県本部	1土	2013年練功十八法交流会	日中練功十八法友好協会	1月	BUNTAISポーツ&カルチャー	(公財)横浜市体育協会
2火			2木	公明党神奈川県本部時局講演会	公明党神奈川県本部	2日	2013年度少林寺拳法神奈川県大会(会場準備)	神奈川県少林寺拳法連盟	2火	BUNTAISポーツ&カルチャー	(公財)横浜市体育協会
3水	平成25年度横浜国立大学入学式(会場準備)	国立大学法人 横浜国立大学	3金	神奈川県中学校学年別 横浜地区大会	横浜市卓球協会	3月	BUNTAISポーツ&カルチャー	(公財)横浜市体育協会	3水	第36回横浜市レディースオープン さわやか卓球大会	横浜市レディース卓球連盟
4木	平成25年度横浜国立大学入学式	国立大学法人 横浜国立大学	4土	第4回ホープス・カップ・ハンビオープン大会	横浜市卓球協会	4火	BUNTAISポーツ&カルチャー	(公財)横浜市体育協会	4日	第36回横浜市レディースオープン さわやか卓球大会	横浜市レディース卓球連盟
5金	施設点検日		5日	大日本プロレス Endless Survivor	(有)四ッ業工芸	5水	春の屋内なかよし会	関東学院小学校	5金	第44回交通安全子ども自転車神奈川県大会及び 第2回交通安全高齢者自転車神奈川県大会 (会場準備)	(公財)神奈川県交通安全協会
6土	第19回全関東空手道選手権大会 (会場準備)	全関東空手道選手権大会 実行委員会	6月	横浜前期リーグ戦 女子団体戦	横浜市卓球協会	6木	横浜女学院中学校・高等学校体育祭	横浜女学院中学校・ 高等学校	6土	第44回交通安全子ども自転車神奈川県大会及び 第2回交通安全高齢者自転車神奈川県大会	(公財)神奈川県交通安全協会
7日	第18回全関東空手道選手権大会	全関東空手道選手権大会 実行委員会	7火	BUNTAISポーツ&カルチャー	(公財)横浜市体育協会	7金	横浜女学院中学校・高等学校体育祭	横浜女学院中学校・高等学 校	7日	第35回DOSADOパーティー	神奈川県スクエアダンス 連絡協議会
8月	BUNTAISポーツ&カルチャー	(公財)横浜市体育協会	8水	横浜市民のつどい	市民の市長をつくる会 (共産党)	8土	横浜前期リーグ戦 女子個人	横浜市卓球協会	8月	第57回関東甲信越理容競技会	神奈川県美容生活衛生 同業組合
9火	BUNTAISポーツ&カルチャー	(公財)横浜市体育協会	9木	新日本スポーツ連盟神奈川県卓球大会	新日本スポーツ連盟 神奈川県卓球協議会	9日	The OUTSIDER	(株)リングス	9火	第57回関東甲信越理容競技会	神奈川県美容生活衛生 同業組合
10水	第91回書燈社研究会(現代書)	社団法人書燈社	10金	聖ヶ丘スポーツ大会	学校法人聖ヶ丘学園 聖ヶ丘教育福祉専門学校	10月	JapanCup2013 35th Hair Cutting Contest (会場準備)	(株)フジシ	10水	施設点検日(工事に伴う調査)	
11木	第91回書燈社研究会(現代書)	社団法人書燈社	11土	bjリーグ2012-2013プレイオフ	横浜スポーツエンタテインメント 株式会社	11火	JapanCup2013 35th Hair Cutting Contest	(株)フジシ	11木	施設点検日(工事に伴う調査)	
12金	第91回書燈社研究会(現代書)	社団法人書燈社	12日	横浜前期リーグ戦 男子団体戦	横浜市卓球協会	12水	平成25年度横浜幼稚園大会	(社)横浜市幼稚園協会	12金	第5回神奈川県警察少年柔道剣道大会 (会場準備)	神奈川県警察本部 (公社)神奈川県防犯協会 兼東西ABクラス決勝大会
13土	第5回スポーツひのまるキッズ 関東小学生柔道大会 (会場準備)	神奈川県柔道連盟 ジャパンスポーツ コミッション	13月	BUNTAISポーツ&カルチャー	(公財)横浜市体育協会	13木	健康体操クラブ(アイビーアイ) 横浜地区合同練習会及び身体計測	健康体操クラブ 《アイビーアイ》	13土	第26回神奈川県警察少年柔道剣道大会	神奈川県警察本部(公社) 神奈川県防犯協会連合会
14日	第5回スポーツひのまるキッズ 関東小学生柔道大会	神奈川県柔道連盟 ジャパンスポーツ コミッション	14火	BUNTAISポーツ&カルチャー	(公財)横浜市体育協会	14金	横浜テクノオート専門学校球技大会	横浜テクノオート専門学校	14日	平成25年度横浜市中学校総合体育大会 (卓球)	横浜市教育委員会
15月	BUNTAISポーツ&カルチャー	(公財)横浜市体育協会	15水	平成25年度横浜市立中学校総合体育大会 開会式	横浜市教育委員会	15土	横浜市中学校バスケットボール選手権大会	横浜市中学校体育連盟 バスケットボール専門部	15月	平成25年度横浜市中学校総合体育大会 (剣道)	横浜市教育委員会
16火	BUNTAISポーツ&カルチャー	(公財)横浜市体育協会	16木	平成25年度鎌倉女学院中学校・高等学校 体育祭(会場準備)	鎌倉女学院中学校・高等学 校	16日	横浜前期リーグ戦 男子個人	横浜市卓球協会	16火	JOCジュニアオリンピックカップ2013 全日本ジュニア体操競技選手権大会 兼東西ABクラス決勝大会	(社)全日本 ジュニア体操クラブ連盟
17水			17金	平成25年度鎌倉女学院中学校・高等学校 体育祭	鎌倉女学院中学校・高等学 校	17月	2013ジャパンオープン荻村杯	(公財)日本卓球協会	17水	JOCジュニアオリンピックカップ2013 全日本ジュニア体操競技選手権大会 兼東西ABクラス決勝大会	(社)全日本 ジュニア体操クラブ連盟
18木	第19回日本レクリエーション卓球大会 (健康づくりピンポン大会)	日本レクリエーション卓球 連盟	18土	第12回全国ジュニア空手道選手権大会 第9回全国学生空手道選手権大会(会場準備)	極真会館全関東 極真空手道連盟坂本道場	18火	2013ジャパンオープン荻村杯	(公財)日本卓球協会	18木	JOCジュニアオリンピックカップ2013 全日本ジュニア体操競技選手権大会 兼東西ABクラス決勝大会	(社)全日本 ジュニア体操クラブ連盟
19金	第19回日本レクリエーション卓球大会 (健康づくりピンポン大会)	日本レクリエーション卓球 連盟	19日	第12回全国ジュニア空手道選手権大会 第9回全国学生空手道選手権大会	極真会館全関東 極真空手道連盟坂本道場	19水	2013ジャパンオープン荻村杯	(公財)日本卓球協会	19金	日本青年会議所	日本青年会議所
20土	第28回皇后盃全日本女子柔道選手権大会 (会場準備)	(公財)講道館 (公財)全日本柔道連盟	20月	第63回神奈川県理容競技大会 (会場準備)	神奈川県美容生活衛生 同業組合	20木	2013ジャパンオープン荻村杯	(公財)日本卓球協会	20土	平成25年度横浜市中学校総合体育大会 (バドミントン)	横浜市教育委員会
21日	第28回皇后盃全日本女子柔道選手権大会	(公財)講道館 (公財)全日本柔道連盟	21火	第63回神奈川県理容競技大会	神奈川県美容生活衛生 同業組合	21金	2013ジャパンオープン荻村杯	(公財)日本卓球協会	21日	平成25年度横浜市中学校総合体育大会 (体操競技)	横浜市教育委員会
22月	BUNTAISポーツ&カルチャー	(公財)横浜市体育協会	22水	2013 第19回関東レディースマッシュ卓球大会	神奈川県卓球協会	22土	2013ジャパンオープン荻村杯	(公財)日本卓球協会	22月	平成25年度横浜市中学校総合体育大会 (体操競技)	横浜市教育委員会
23火	BUNTAISポーツ&カルチャー	(公財)横浜市体育協会	23木	平成25年度湘南医療福祉専門学校 体育祭	湘南医療福祉専門学校	23日	2013ジャパンオープン荻村杯	(公財)日本卓球協会	23火	平成25年度横浜市中学校総合体育大会 (新体操)	横浜市教育委員会
24水	第41回横浜市レディース卓球大会(個人戦)	横浜市レディース卓球連盟	24金	第30回美しき躍動-健康と平和を願って-	横浜女子短期大学	24月	BUNTAISポーツ&カルチャー	(公財)横浜市体育協会	24水	平成25年度横浜市中学校総合体育大会 (バスケットボール)	横浜市教育委員会
25木	第41回横浜市レディース卓球大会(個人戦)	横浜市レディース卓球連盟	25土	第30回美しき躍動-健康と平和を願って-	横浜女子短期大学	25火	BUNTAISポーツ&カルチャー	(公財)横浜市体育協会	25木	第68回国民体育大会 関東ブロック大会	神奈川県教育委員会
26金	JOCジュニアオリンピックカップ 2013年度全日本ジュニアレスリング選手権大会 (会場準備・練習)	財団法人日本レスリング協会 神奈川県レスリング協会	26日	第23回ベイサイド杯横浜市ダンススポーツ大会(会場準備)	横浜市ダンススポーツ連盟	26水	前期スポーツ大会	国際フード製菓専門学校	26金	第68回国民体育大会 関東ブロック大会 バスケットボール競技	神奈川県教育委員会
27土	JOCジュニアオリンピックカップ 2013年度全日本ジュニアレスリング選手権大会	財団法人日本レスリング協会 神奈川県レスリング協会	27月	BUNTAISポーツ&カルチャー	(公財)横浜市体育協会	27木	施設点検日		27土	第68回国民体育大会 関東ブロック大会 バスケットボール競技	神奈川県教育委員会
28日	JOCジュニアオリンピックカップ 2013年度全日本ジュニアレスリング選手権大会	財団法人日本レスリング協会 神奈川県レスリング協会	28火	BUNTAISポーツ&カルチャー	(公財)横浜市体育協会	28金	第16回 横浜YMCAカレッジグループスポーツデイ	横浜YMCAカレッジグルー プ	28日	横浜男女別ペアマッチ大会	横浜市卓球協会
29月	平成25年度第52回横浜市市民体育大会 アマチュアボクシング競技会	横浜市市民局 (公財)横浜市体育協会	29水	施設点検日		29土	神奈川県太極拳連盟交流大会	神奈川県武術太極拳連盟	29月	2013国立ポリジョイスカーカス 横浜公演	(株)ポリジョイスカーカス
30火	BUNTAISポーツ&カルチャー	(公財)横浜市体育協会	30木	横浜創英中学・高等学校体育祭	横浜創英中学・高等学校	30日	平成25年度 横浜市市民体育大会空手道競技会	横浜市市民局(公財)横浜市体育協会	30火	2013国立ポリジョイスカーカス 横浜公演	(株)ポリジョイスカーカス
			31金	横浜創英中学・高等学校体育祭	横浜創英中学・高等学校				31水	2013国立ポリジョイスカーカス 横浜公演	(株)ポリジョイスカーカス
									31土	横浜大花火2013	株式会社 ファーストオンステージ
									1日	第33回バントフリング神奈川県大会	神奈川県バント協会
									2月	BUNTAISポーツ&カルチャー	(公財)横浜市体育協会
									3火	BUNTAISポーツ&カルチャー	(公財)横浜市体育協会
									4水	白鳩会神奈川県大会	(宗)生長の家白鳩会 神奈川県大会
									5木	白鳩会神奈川県大会	(宗)生長の家白鳩会 神奈川県大会
									6金	ダンス練習会	EXPG
									7土	2013横浜市民健康太極拳祭 第28回親睦交流大会 第19回YOKOHAMA赤い靴神ダンススポーツ大会	横浜市太極拳協会 横浜市ダンススポーツ連盟
									8日	第19回 YOKOHAMA赤い靴杯ダンススポーツ大会	横浜市ダンススポーツ連盟
									9月	BUNTAISポーツ&カルチャー	(公財)横浜市体育協会
									10火	BUNTAISポーツ&カルチャー	(公財)横浜市体育協会
									11水	施設点検日	
									12木	横浜清風高校体育祭	横浜清風高校
									13金	横浜清風高校体育祭	横浜清風高校
									14土	横浜後期リーグ戦 女子団体	横浜市卓球協会
									15日	OZアカデミー女子プロレス	OZアカデミー 女子プロレス
									16月	第12回エアロビック神奈川県大会	神奈川県エアロビック連盟
									17火	BUNTAISポーツ&カルチャー	(公財)横浜市体育協会
									18水	第60回TAYA全店コンテスト	(株)田谷
									19木	大原学園横浜校スポーツフェスティバル	大原学園横浜校
									20金	2013国際ジュニア体操競技会	(社)全日本 ジュニア体操クラブ連盟 (財)日本体操協会
									21土	2013国際ジュニア体操競技会	(社)全日本 ジュニア体操クラブ連盟 (財)日本体操協会
									22日	2013国際ジュニア体操競技会	(社)全日本 ジュニア体操クラブ連盟 (財)日本体操協会
									23月	2013国際ジュニア体操競技会	(社)全日本 ジュニア体操クラブ連盟 (財)日本体操協会
									24火	2013国際ジュニア体操競技会(清掃日)	(社)全日本 ジュニア体操クラブ連盟 (財)日本体操協会
									25水	横浜総合高校スポーツ祭	横浜総合高校
									26木	横浜英和女学院中学高等学校体育祭	横浜英和女学院 中学高等学校
									27金	第60回藤樹幼稚園運動会	藤樹幼稚園
									28土	平成25年度演奏とドリの祭典	神奈川県警察本部
									29日	PANCRASE20周年記念大会	(株)スマッシュ
									30月	BUNTAISポーツ&カルチャー	(公財)横浜市体育協会

現横浜文化体育館 平成25年度行事一覧

10月			11月			12月			1月			2月			3月		
日曜	行事名	主催者	日曜	行事名	主催者	日曜	行事名	主催者	日曜	行事名	主催者	日曜	行事名	主催者	日曜	行事名	主催者
1 火	BUNTAIスポーツ&カルチャー	(公財)横浜市体育協会	1 金	横浜市老健協スポーツフェスティバル2013	横浜市介護老人保健施設連絡協議会	1 日	リジェネレーションチャレンジプロジェクト第3弾 フットサル全国大会 カゴメ カラダ再生カップ2013	カゴメ株式会社 (社)日本フットサル施設連盟	1 水	年末年始休館日		1 土	第37回消費者と商店街を結ぶ集い ハートフルコンサート2014	社団法人横浜市商店街総連合会			
2 水	横浜市レディース卓球大会 第41回団体戦	横浜市レディース卓球連盟	2 土	YOKOHAMA ROBINS マーチングバンド 第3回 中区ウォーキング&健康フェスティバル 体操フェスティバルヨコハマ2013	YOKOHAMA ROBINS 中区役所	2 月			2 木	年末年始休館日		2 日	第3回こども青少年局長杯 横浜市放課後事業合同ドッジボール大会実行委員会	横浜市こども青少年局 横浜市放課後事業合同ドッジボール大会実行委員会			
3 木	大原学園横浜校スポーツフェスティバル 福祉の仕事フェア2013福祉施設等就職相談会	大原学園横浜校 (社)神奈川県社協	3 日	体操フェスティバルヨコハマ2013	横浜市体協協会	3 火			3 金	年末年始休館日		3 月	BUNTAIスポーツ&カルチャー	(公財)横浜市体育協会			
4 金	福祉の仕事フェア2013福祉施設等就職相談会	社会福祉法人 神奈川県社会福祉協議会	4 月	大日本プロレス横浜大会 横浜文化体育館 ~ DEATH VEGAS ~	大日本プロレス 四ツ葉工業	4 水			4 土			4 火	BUNTAIスポーツ&カルチャー	(公財)横浜市体育協会			
5 土	プロレスリング・ノア	株式会社 プロレスリング・ノア	5 火	BUNTAIスポーツ&カルチャー	(公財)横浜市体育協会	5 木			5 日			5 水	2014・よこはま障害者合同就職面接会	横浜公共職業安定所他 横浜市内各公共職業安定所			
6 日	横浜後期リーグ戦 男子団体	横浜市卓球協会	6 水	平成25年度横浜市立中学校総合体育大会 閉会式 建築局フットサル大会	横浜市教育委員会 横浜市建築局	6 金			6 月			6 木	2014・よこはま障害者合同就職面接会	横浜公共職業安定所他 横浜市内各公共職業安定所			
7 月	BUNTAIスポーツ&カルチャー	(公財)横浜市体育協会	7 木	日々輝学園	ひびき学園	7 土			7 火			7 金	第41回発足記念ダブルス大会	横浜市レディース卓球連盟			
8 火	BUNTAIスポーツ&カルチャー	(公財)横浜市体育協会	8 金	横浜理容美容専門学校運動会	横浜理容美容専門学校	8 日			8 水			8 土	2014 リトルナイン発表会	リトルナイン			
9 水	2013よこはま障害者就職面接会	横浜市公共職業安定所	9 土	2013国際大山空手道連盟 第22回全日本選手権大会	国際大山空手道連盟	9 月			9 木			9 日	鼓笛バンド・フォーム/パトフェスティバル2014	NPO法人全日本鼓笛バンドフォームパト連盟			
10 木	2013よこはま障害者就職面接会	横浜市公共職業安定所	10 日	横浜市中学校秋季卓球大会	横浜市卓球協会 横浜市中学校体育連盟	10 火			10 金			10 月	BUNTAIスポーツ&カルチャー	(公財)横浜市体育協会			
11 金	横浜歯科技術専門学校大運動会 職員つなひき大会	横浜歯科技術専門学校 横浜市総務局職員健康課	11 月	BUNTAIスポーツ&カルチャー	(公財)横浜市体育協会	11 水			11 土			11 火	第33回横浜市長杯オープンダブルス卓球大会	横浜市レクリエーション卓球連盟			
12 土	第6回浜っこ育成 大相撲横浜場所2013	NPO法人 ヨコハマ未来地図づくり100人委員会	12 火	BUNTAIスポーツ&カルチャー	(公財)横浜市体育協会	12 木			12 日			12 水	第33回横浜市長杯オープンダブルス卓球大会	横浜市レクリエーション卓球連盟			
13 日	第6回浜っこ育成 大相撲横浜場所2013	NPO法人 ヨコハマ未来地図づくり100人委員会	13 水	横浜市体協協会 白井健三選手世界選手権大会帰国報告会	横浜市体協協会	13 金			13 月			13 木	第10回「健康太極拳規範教程」勉強会	NPO法人日本健康太極拳協会神奈川県支部			
14 月	第9回神奈川県空手道選手権大会	国際空手道連盟 極真会館 坂本派 神奈川県本部	14 木	第11回神奈川県支部交流研修会 第4回横浜学園体育祭	NPO法人日本健康太極拳協会神奈川県支部 横浜学園高等学校	14 土			14 火			14 金	第4回横浜カップジュニア体操競技選手権大会	横浜カップジュニア体操協議会 横浜市体協協会			
15 火	BUNTAIスポーツ&カルチャー	(公財)横浜市体育協会	15 金	第4回横浜学園体育祭 bjリーグ2013-2014 横浜大会	横浜学園高等学校 横浜スポーツエンタテインメント株式会社	15 日			15 水			15 土	第4回横浜カップジュニア体操競技選手権大会	横浜カップジュニア体操協議会 横浜市体協協会			
16 水	産業能率大学体育祭	産業能率大学	16 土	bjリーグ2013-2014 横浜大会	横浜スポーツエンタテインメント株式会社	16 月			16 木			16 日	第4回横浜カップジュニア体操競技選手権大会	横浜カップジュニア体操協議会 横浜市体協協会			
17 木	実践体育学体操三井島システム合同練習会 神奈川県バトン協会	一般社団法人実践体育学 体操三井島システム 神奈川県バトン協会	17 日	bjリーグ2013-2014 横浜大会	横浜スポーツエンタテインメント株式会社	17 火			17 金			17 月	第4回横浜カップジュニア体操競技選手権大会	横浜カップジュニア体操協議会			
18 金	施設点検日		18 月	BUNTAIスポーツ&カルチャー	(公財)横浜市体育協会	18 水			18 土			18 火	施設点検日				
19 土	横浜後期リーグ戦 女子個人	横浜市卓球協会	19 火	BUNTAIスポーツ&カルチャー	(公財)横浜市体育協会	19 木			19 日			19 水	施設点検日				
20 日	横浜後期リーグ戦 男子個人	横浜市卓球協会	20 水	横浜レディース卓球練習会	横浜市レディース卓球連盟	20 金			20 月			20 木	YOKOHAMA ROBINS 10th CONCERT	YOKOHAMA ROBINS			
21 月	BUNTAIスポーツ&カルチャー	(公財)横浜市体育協会	21 木	施設点検日		21 土			21 火			21 金	YOKOHAMA ROBINS 10th CONCERT	YOKOHAMA ROBINS			
22 火	BUNTAIスポーツ&カルチャー	(公財)横浜市体育協会	22 金	第36回近郊都市交歓レディース卓球大会	横浜市レディース卓球連盟	22 日			22 水			22 土	ザ ヨコハマ スカウト 25周年コンサート	ザ ヨコハマ スカウト			
23 水	神奈川県幼稚園鼓笛フェスティバル [会場準備]	神奈川県 幼児教育推進協議会	23 土	第53回横浜市立小学校体育発表会 横浜市小学校マーチングバンド発表会	横浜市教育委員会	23 月			23 木			23 日	NECK ROCK2014	NECK ROCK2014実行委員会(有)アットマークライブ			
24 木	神奈川県幼稚園鼓笛フェスティバル 関東学院マーチンバンド	神奈川県 幼児教育推進協議会 関東学院	24 日	横浜市立学校総合文化祭 横浜市小学校マーチングバンド発表会	横浜市教育委員会	24 火			24 金			24 月	横浜市立潮田中学校 金	横浜市立潮田中学校			
25 金	関東学院マーチンバンド	関東学院	25 月	BUNTAIスポーツ&カルチャー	(公財)横浜市体育協会	25 水			25 土			25 火	平成25年度横浜国立大学・大学院修了式	国立大学法人 横浜国立大学			
26 土	ダンス練習会	EXPG	26 火	BUNTAIスポーツ&カルチャー	(公財)横浜市体育協会	26 木			26 日			26 水	平成25年度横浜国立大学・大学院修了式 第21回横浜ジュニア新体操選手権大会	国立大学法人 横浜国立大学 横浜市体協協会			
27 日	ダンス練習会	EXPG	27 水	第92回書燈社研究会(古典)	社団法人書燈社	27 金			27 月			27 木	第22回横浜ジュニア新体操選手権大会	横浜市体協協会			
28 月	BUNTAIスポーツ&カルチャー	(公財)横浜市体育協会	28 木	第92回書燈社研究会(古典)	社団法人書燈社	28 土			28 火			28 日	第37回消費者と商店街を結ぶ集い ハートフルコンサート2014	社団法人横浜市商店街総連合会			
29 火	BUNTAIスポーツ&カルチャー	(公財)横浜市体育協会	29 金	第92回書燈社研究会(古典) 横浜市中学校バスケットボール大会 最終日	社団法人書燈社 横浜市立中学校体育連盟	29 日	年末年始休館日		29 水			29 土	横浜オープン大学大会	横浜市卓球協会			
30 水	導引養生功第14回交流会大会	導引養生功本部	30 土	横浜市中学校バスケットボール大会 最終日	横浜市立中学校体育連盟 バスケットボール専門部	30 月	年末年始休館日		30 木			30 日	PANCRASE	(株)スマッシュ			
31 木	新日本スポーツ連盟神奈川卓球大会 FOLTリーグ	新日本スポーツ連盟 神奈川卓球協議会	31 火	年末年始休館日		31 金	年末年始休館日		31 日			31 月	横浜市小学校ミニバスケットボール大会 サンマリーナ大会 平成26年度横浜市立学校新採用教職員辞令交付式	横浜市小学校ミニバスケットボール大会実行委員会 横浜市教育委員会			

大規模改修工事のため休館

大規模改修工事のため休館

現横浜文化体育館 平成26年度行事一覧

4月			5月			6月			7月			8月			9月				
日	曜	行事名	主催者	日	曜	行事名	主催者	日	曜	行事名	主催者	日	曜	行事名	主催者	日	曜	行事名	主催者
1	火	平成26年度 横浜市立学校新規採用教職員辞令交付式	横浜市教育委員会	1	木			1	日	第23回ベイスайд杯 横浜市ダンススポーツ大会	横浜市ダンススポーツ連盟	1	火	BUNTAISポ-ツ&カルチャー	(公財)横浜市体育協会	1	金	2014国立ポリシヨイサーカス 横浜公演	(株)ポリシヨイサーカス
2	水	平成26年度横浜国立大学入学式 〔会場準備〕	(大)横浜国立大学	2	金	聖ヶ丘スポーツ大会	学校法人聖ヶ丘学園 教育福祉専門学校	2	月	BUNTAISポ-ツ&カルチャー ヨコハマ卓球練習の日	(公財)横浜市体育協会	2	水	第37回横浜市レディースオープン さわやか卓球大会	横浜市レディース卓球連盟	2	土	2014国立ポリシヨイサーカス 横浜公演	(株)ポリシヨイサーカス
3	木	平成26年度横浜国立大学入学式	(大)横浜国立大学	3	土	神奈川県中学校学年別 横浜地区大会	横浜市卓球協会	3	火	BUNTAISポ-ツ&カルチャー	(公財)横浜市体育協会	3	木	第37回横浜市レディースオープン さわやか卓球大会	横浜市レディース卓球連盟	3	日	2014国立ポリシヨイサーカス 横浜公演	(株)ポリシヨイサーカス
4	金	社内運動会	NPOジャパンスポーツ コミュニケーションズ	4	日	6第5回ホ-プス・カブ・パンピオープン大会	横浜市卓球協会	4	水	春の屋内なかよし会	関東学院小学校	4	金	3B体操ジュニア大会指導者予行演習	3B体操関東本部	4	月	2014国立ポリシヨイサーカス 横浜公演	(株)ポリシヨイサーカス
5	土	第19回全関東空手道選手権大会 〔会場準備〕	全関東空手道選手権大会 実行委員会	5	月	大日本プロレス Endless Survivor	(有)四葉工業	5	木	横浜テクノオ-ト専門学校球技大会	横浜テクノオ-ト専門学校	5	火	第44回交通安全子ども自転車神奈川大会 及び第2回交通安全高齢者自転車神奈川大会 〔会場準備〕	(公財)神奈川県交通安全協会	5	火	2014国立ポリシヨイサーカス 横浜公演	(株)ポリシヨイサーカス
6	日	第19回全関東空手道選手権大会	全関東空手道選手権大会 実行委員会	6	火	平成26年度春季ラジオ体操公認指導者講習会	NPO法人全国ラジオ体操連盟	6	金	横浜創学館高校スポーツ大会	横浜創学館高校	6	水	第44回交通安全子ども自転車神奈川大会 及び第2回交通安全高齢者自転車神奈川大会 〔会場準備〕	(公財)神奈川県交通安全協会	6	土	2014国立ポリシヨイサーカス 横浜公演	(株)ポリシヨイサーカス
7	月	BUNTAISポ-ツ&カルチャー ヨコハマ卓球練習の日	(公財)横浜市体育協会	7	水			7	土	横浜前期リーグ戦 女子個人	横浜市卓球協会	7	木	2014年度少児寺法神奈川大会 〔会場準備〕	神奈川県少児寺法連盟	7	日	第19回YOKOHAMA赤い靴杯ダンススポーツ 大会	横浜市ダンススポーツ連盟
8	火	BUNTAISポ-ツ&カルチャー	(公財)横浜市体育協会	8	木	施設点検日		8	日	横浜前期リーグ戦 男子個人	横浜市卓球協会	8	金	新日本プロレスG1 Climax2014横浜大会「が んにならない!負けない神奈川づくり」	(株)創	8	月	BUNTAISポ-ツ&カルチャー	(公財)横浜市体育協会
9	水	健康体操アイビーアイ体力測定練習会	健康体操アイビーアイ	9	金	bjリーグ2013-2014 プレーオフセカンドラウンド	横浜スポーツエンタテインメント	9	月	JapanCup2014 35th Hair Cutting Contest 〔会場準備〕	(株)フジシ	9	土	第7回 ジュニア3B体操関東大会	3B体操関東本部	9	火	BUNTAISポ-ツ&カルチャー	(公財)横浜市体育協会
10	木	第20回日本レクリエーション卓球大会 (健康づくりリボン大会)	日本レクリエーション卓球連盟	10	土	bjリーグ2013-2014 プレーオフセカンドラウンド	横浜スポーツエンタテインメント	10	火	JapanCup2014 35th Hair Cutting Contest	(株)フジシ	10	日	第5回神奈川県空手道選手権大会 横浜カップ2014	国際空手道連盟榎真会館 横浜港南支部	10	水	EXPGダンスリハーサル	EXPG
11	金	第20回日本レクリエーション卓球大会 (健康づくりリボン大会)	日本レクリエーション卓球連盟	11	日	横浜前期リーグ戦 男子団体戦	横浜市卓球協会	11	水	施設点検日		11	月			11	木	横浜リゾート&スポーツ専門学校体育祭	横浜リゾート&スポーツ専門学校
12	土	第6回スポーツひのまるキッズ 関東小学生柔道大会 〔会場準備〕	神奈川県柔道連盟 ジャパンスポーツコミッション	12	月	BUNTAISポ-ツ&カルチャー ヨコハマ卓球練習の日	(公財)横浜市体育協会	12	水	施設点検日		12	火	JOCジュニアオリンピックカップ2014全日本 ジュニア体操競技選手権大会兼東西ABクラ ス決勝大会	(社)全日本ジュニア体操クラブ連盟	12	金	横浜リゾート&スポーツ専門学校体育祭	横浜リゾート&スポーツ専門学校
13	日	第6回スポーツひのまるキッズ 関東小学生柔道大会	神奈川県柔道連盟 ジャパンスポーツコミッション	13	火	BUNTAISポ-ツ&カルチャー	(公財)横浜市体育協会	13	木	横浜女学院中学校・高等学校体育祭	横浜女学院中学校・高等学校	13	水	JOCジュニアオリンピックカップ2014全日本 ジュニア体操競技選手権大会兼東西ABクラ ス決勝大会	(社)全日本ジュニア体操クラブ連盟	13	土	白鳩会神奈川教区大会	(宗)生長の家白鳩会 神奈川教区連合会
14	月	BUNTAISポ-ツ&カルチャー ヨコハマ卓球練習の日	(公財)横浜市体育協会	14	水	平成26年度横浜市立中学校総合体育大会 開会式	横浜市教育委員会	14	金	横浜女学院中学校・高等学校体育祭	横浜女学院中学校・高等学校	14	木	JOCジュニアオリンピックカップ2014全日本 ジュニア体操競技選手権大会兼東西ABクラ ス決勝大会	(社)全日本ジュニア体操クラブ連盟	14	日	白鳩会神奈川教区大会	(宗)生長の家白鳩会 神奈川教区連合会
15	火	BUNTAISポ-ツ&カルチャー	(公財)横浜市体育協会	15	木	平成26年度鎌倉女学院中学校・高等学校 体育祭〔会場準備〕	鎌倉女学院中学校・高等学校	15	土	横浜市中学校バスケットボール選手権大会 〔会場準備〕	横浜市中学校体育連盟 バスケットボール専門部	15	金	JOCジュニアオリンピックカップ2014全日本 ジュニア体操競技選手権大会兼東西ABクラ ス決勝大会	(社)全日本ジュニア体操クラブ連盟	15	月	PANCRASE20周年記念大会	(株)スマッシュ
16	水	第92回書燈社研究会(現代書)	(社)書燈社	16	金	平成26年度鎌倉女学院中学校・高等学校 体育祭	鎌倉女学院中学校・高等学校	16	日	横浜市中学校バスケットボール選手権大会	横浜市中学校体育連盟 バスケットボール専門部	16	土	JOCジュニアオリンピックカップ2014全日本 ジュニア体操競技選手権大会兼東西ABクラ ス決勝大会	(社)全日本ジュニア体操クラブ連盟	16	火	BUNTAISポ-ツ&カルチャー	(公財)横浜市体育協会
17	木	第92回書燈社研究会(現代書)	(社)書燈社	17	土	横浜市医師会講演会	横浜市医師会	17	日	鎌倉空手道関東東北選手権大会〔会場準備〕	鎌倉空手道関東東北選手権大会	17	火	BUNTAISポ-ツ&カルチャー	(公財)横浜市体育協会	17	水	第60回TAYA全店コンテスト	(株)田谷
18	金	第92回書燈社研究会(現代書)	(社)書燈社	18	日	横浜リーグ 女子団体戦	横浜市卓球協会	18	月	鎌倉空手道関東東北選手権大会	鎌倉空手道関東東北選手権大会	18	水	JOCジュニアオリンピックカップ2014全日本 ジュニア体操競技選手権大会兼東西ABクラ ス決勝大会	(社)全日本ジュニア体操クラブ連盟	18	木	施設点検日	
19	土	第29回皇后盃全日本女子柔道選手権大会 〔会場準備〕	(公財)講道館 (公財)全日本柔道連盟	19	月	第六十三回神奈川県美容競技大会 〔会場準備〕	神奈川県美容生活衛生同業組合	19	火	2014ジャパンオープン萩村杯	(公財)日本卓球協会	19	火	施設点検日		19	金	サンライズキッズインターナショナルスクール 運動会	(株)国際アシストサン ライズキッズインター ナショナル
20	日	第29回皇后盃全日本女子柔道選手権大会	(公財)講道館 (公財)全日本柔道連盟	20	火	第六十三回神奈川県美容競技大会	神奈川県美容生活衛生同業組合	20	水	2014ジャパンオープン萩村杯	(公財)日本卓球協会	20	水	横浜ガレット夏季卓球大会	横浜市卓球協会	20	土	横浜後期リーグ戦 女子	横浜市卓球協会
21	月	BUNTAISポ-ツ&カルチャー ヨコハマ卓球練習の日	(公財)横浜市体育協会	21	水	平成25年度湘南医療福祉専門学校 体育祭	湘南医療福祉専門学校	21	木	2014ジャパンオープン萩村杯	(公財)日本卓球協会	21	木	横浜ジュニア選手権大会	横浜市卓球協会	21	日	横浜後期リーグ戦 男子	横浜市卓球協会
22	火	BUNTAISポ-ツ&カルチャー	(公財)横浜市体育協会	22	木	新日本スポーツ連盟神奈川卓球大会	新日本スポーツ連盟 神奈川卓球協議会	22	金	2014ジャパンオープン萩村杯	(公財)日本卓球協会	22	土	平成26年度横浜市中学校総合体育大会	横浜市教育委員会	22	月	BUNTAISポ-ツ&カルチャー	(公財)横浜市体育協会
23	水	第42回横浜市レディース卓球大会 (個人戦)	横浜市レディース卓球連盟	23	金	第30回美しき躍動-健康と平和を願って-	横浜女子短期大学	23	日	2014ジャパンオープン萩村杯	(公財)日本卓球協会	23	日	平成26年度横浜市中学校総合体育大会	横浜市教育委員会	23	火	第13回エアロビック神奈川大会	神奈川県エアロビック 連盟
24	木	第42回横浜市レディース卓球大会 (個人戦)	横浜市レディース卓球連盟	24	土	第30回美しき躍動-健康と平和を願って-	横浜女子短期大学	24	月	2014ジャパンオープン萩村杯	(公財)日本卓球協会	24	月	平成26年度横浜市中学校総合体育大会	横浜市教育委員会	24	水	横浜清風高校体育祭	横浜清風高校
25	金	JOCジュニアオリンピックカップ2014年度全日 本ジュニアレスリング選手権大会〔会場準備・練習〕	(財)日本レスリング協会・神奈川県レスリング協会	25	日	第13回全国ジュニア空手道選手権大会 第10回全国学生空手道選手権大会 〔会場準備〕	極真会館全関東極真空手道連盟坂本道場	25	火	2014ジャパンオープン萩村杯	(公財)日本卓球協会	25	日	平成26年度横浜市中学校総合体育大会	横浜市教育委員会	25	木	横浜清風高校体育祭	横浜清風高校
26	土	JOCジュニアオリンピックカップ2014年度全日 本ジュニアレスリング選手権大会	(財)日本レスリング協会・神奈川県レスリング協会	26	月	第13回全国ジュニア空手道選手権大会 第10回全国学生空手道選手権大会	極真会館全関東極真空手道連盟坂本道場	26	水	BUNTAISポ-ツ&カルチャー ヨコハマ卓球練習の日	(公財)横浜市体育協会	26	水	平成26年度横浜市中学校総合体育大会	横浜市教育委員会	26	金	YOKOHAMA ROBINS マーチングバンド	YOKOHAMA ROBINS
27	日	JOCジュニアオリンピックカップ2014年度全日 本ジュニアレスリング選手権大会	(財)日本レスリング協会・神奈川県レスリング協会	27	月	BUNTAISポ-ツ&カルチャー ヨコハマ卓球練習の日	(公財)横浜市体育協会	27	火	BUNTAISポ-ツ&カルチャー	(公財)横浜市体育協会	27	木	平成26年度横浜市中学校総合体育大会	横浜市教育委員会	27	土	YOKOHAMA ROBINS マーチングバンド	YOKOHAMA ROBINS
28	月	BUNTAISポ-ツ&カルチャー ヨコハマ卓球練習の日	(公財)横浜市体育協会	28	火	BUNTAISポ-ツ&カルチャー	(公財)横浜市体育協会	28	水	平成26年度横浜市幼稚園大会	(社)横浜市幼稚園協会	28	金	平成26年度横浜市中学校総合体育大会	横浜市教育委員会	28	日	秋季ラジオ体操公認指導者講習会及び資格 試験	NPO法人全国ラジオ 体操連盟
29	火	平成26年度第53回横浜市市民体育大会 アマチュアボクシング競技会	横浜市市民局 (公財)横浜市体育協会	29	水	2014神奈川県レディース卓球ステップアップ 大会	神奈川県卓球協会	29	木	横浜アカデミー-高等部体育祭	横浜アカデミー	29	土	2014国立ポリシヨイサーカス 横浜公演	(株)ポリシヨイサーカス	29	月	BUNTAISポ-ツ&カルチャー	(公財)横浜市体育協会
30	水	横浜リーグ卓球大会	横浜リーグ	30	木	横浜創英中学・高等学校体育祭〔会場準備〕	横浜創英中学・高等学校	30	金	横浜YMCAカレッジグループスポーツデイ	横浜YMCAカレッジグループ	30	日	2014国立ポリシヨイサーカス 横浜公演	(株)ポリシヨイサーカス	30	火	BUNTAISポ-ツ&カルチャー	(公財)横浜市体育協会
				30	金	横浜創英中学・高等学校体育祭	横浜創英中学・高等学校	30	土	神奈川県武術太極拳連盟交流大会	神奈川県武術太極拳連盟	30	土	2014国立ポリシヨイサーカス 横浜公演	(株)ポリシヨイサーカス	30	水	マーチングバンド練習	関東学院マーチング バンド
				31	土	2013年練功十八法交流大会	日中練功十八法友好協会	31	日	平成26年度横浜市市民体育大会 空手道競技会	横浜市市民局 (公財)横浜市体育協会	31	日	2014国立ポリシヨイサーカス 横浜公演	(株)ポリシヨイサーカス	31	木	マーチングバンド練習	関東学院マーチング バンド
						第23回ベイスайд杯 横浜市ダンススポーツ大会〔会場準備〕	横浜市ダンススポーツ連盟	29	日	平成26年度横浜市市民体育大会 空手道競技会	横浜市市民局 (公財)横浜市体育協会	29	水	2014国立ポリシヨイサーカス 横浜公演	(株)ポリシヨイサーカス				
						BUNTAISポ-ツ&カルチャー ヨコハマ卓球練習の日	(公財)横浜市体育協会	30	月	BUNTAISポ-ツ&カルチャー ヨコハマ卓球練習の日	(公財)横浜市体育協会	31	木	2014国立ポリシヨイサーカス 横浜公演	(株)ポリシヨイサーカス				

現横浜文化体育館 平成26年度行事一覧

10月			11月			12月			1月			2月			3月								
日	曜	行事名	主催者	日	曜	行事名	主催者	日	曜	行事名	主催者	日	曜	行事名	主催者	日	曜	行事名	主催者				
1	水	大原学園横浜校スポーツフェスティバル	大原学園横浜校	1	土	第3回中区健康フェスタ	中区ヘルスマイト、中区役所、区団体、市体協	1	月	BUNTAISポーツ&カルチャー	(公財)横浜市体育協会	1	木	年末年始休館日		1	日	第3回こども青少年局長杯横浜市放課後開放事業合同ドッジボール大会	浜市放課後開放事業合同ドッジボール大会実行委員会				
		横浜英和女学院中学高等学校体育祭	横浜英和女学院中学高等学校			体操フェスティバルヨコハマ2013	横浜市体操協会	2	火	BUNTAISポーツ&カルチャー	(公財)横浜市体育協会	2	金	年末年始休館日		2	月	BUNTAISポーツ&カルチャー	(公財)横浜市体育協会	2	月	BUNTAISポーツ&カルチャー	(公財)横浜市体育協会
2	木	横浜英和女学院中学高等学校体育祭	横浜英和女学院中学高等学校	2	日	体操フェスティバルヨコハマ2013	横浜市体操協会	3	水	YOKOHAMA ROBINS マーチングバンド	YOKOHAMA ROBINS	3	土	年末年始休館日		3	火	BUNTAISポーツ&カルチャー	(公財)横浜市体育協会				
				3	月	第1回横浜文化体育館フットサル大会	クリエイティブヘッズクリスタリア/横浜文化体育館	4	木	YOKOHAMA ROBINS マーチングバンド	YOKOHAMA ROBINS	4	日	横浜創英高校部活動練習会	横浜創英高校	4	水			4	水	白鳩会神奈川教区大会	生長の家白鳩会
3	金	第61回藤棚幼稚園運動会	学校法人 普沼学園 藤棚幼稚園	4	火	BUNTAISポーツ&カルチャー	(公財)横浜市体育協会	5	金	第38回近郊都市レディース交歓卓球大会	横浜市レディース卓球連盟	5	月	中体連卓球練習会	横浜市卓球協会	5	木	施設点検日		5	木	白鳩会神奈川教区大会	生長の家白鳩会
		東岳太極拳国際交流大会&2014横浜市民太極拳祭	横浜市太極拳協会	5	水	平成25年度横浜市中学校総合体育大会閉会式	横浜市教育委員会	6	土	横浜市中学校バスケットボール大会最終日	横浜市立中学校体育連盟バスケットボール専門部	6	火	BUNTAISポーツ&カルチャー	(公財)横浜市体育協会	6	金	bjリーグ2013-2014	横浜スポーツエンタテインメント	6	金	WJBLバスケット日本リーグ神奈川大会 富士通VSエネオス(会場準備)	神奈川県バスケットボール協会
4	土	東岳太極拳国際交流大会&2014横浜市民太極拳祭	横浜市太極拳協会	6	木	神奈川卓球FOLTRリーグ	神奈川卓球協会	7	日	The OUTSIDER	(株)リングス	7	水	横浜創英高校部活動練習会	横浜創英高校	7	土	bjリーグ2013-2014	横浜スポーツエンタテインメント	7	土	WJBLバスケット日本リーグ神奈川大会 富士通VSエネオス	神奈川県バスケットボール協会
5	日	東岳太極拳国際交流大会&2014横浜市民太極拳祭	横浜市太極拳協会	7	金	横浜開港祭ザプラスクルーズマーチング練習	横浜開港祭ザプラスクルーズ実行委員会	8	月	BUNTAISポーツ&カルチャー	(公財)横浜市体育協会	8	木	横浜創英高校部活動練習会	横浜創英高校	8	日	横浜オープン大会	横浜市卓球協会	8	日	WJBLバスケット日本リーグ神奈川大会 富士通VSエネオス	神奈川県バスケットボール協会
6	月	BUNTAISポーツ&カルチャー	(公財)横浜市体育協会	8	土	横浜開港祭ザプラスクルーズマーチング練習	横浜開港祭ザプラスクルーズ実行委員会	9	火	BUNTAISポーツ&カルチャー	(公財)横浜市体育協会	9	金	横浜創英高校部活動練習会	横浜創英高校	9	月	BUNTAISポーツ&カルチャー	(公財)横浜市体育協会	9	月	BUNTAISポーツ&カルチャー	(公財)横浜市体育協会
7	火	BUNTAISポーツ&カルチャー	(公財)横浜市体育協会	9	日	横浜後期リーグ戦 男子団体	横浜市卓球協会	10	水	横浜開港祭ザプラスクルーズマーチング練習	横浜開港祭ザプラスクルーズ実行委員会	10	土	Y校卓球杯	Y校卓球会	10	火	BUNTAISポーツ&カルチャー	(公財)横浜市体育協会	10	火	BUNTAISポーツ&カルチャー	(公財)横浜市体育協会
8	水	横浜市レディース卓球大会 第42回団体戦	横浜市レディース卓球連盟	10	月	BUNTAISポーツ&カルチャー	(公財)横浜市体育協会	11	木	横浜開港祭ザプラスクルーズマーチング練習	横浜開港祭ザプラスクルーズ実行委員会	11	日	ヨコハマスカウト	ヨコハマスカウト	11	水	横浜市民体育大会 綱引競技	横浜市民局(公財)横浜市体育協会	11	水	第34回横浜市長杯オーブンダブルス卓球大会	横浜市レクリエーション卓球連盟
9	木	大相撲横浜巡業場所2013(会場準備)	NPO法人ヨコハマ未来地固づくり100人委員会	11	火	BUNTAISポーツ&カルチャー	(公財)横浜市体育協会	12	金	第54回横浜市立小学校体育実技発表会	横浜市教育委員会	12	月	横浜市民大会空手道選手権大会	横浜市体育協会	12	木	第12回「健康太極拳規範教程」勉強会	NPO日本健康太極拳協会神奈川県支部	12	木	第34回横浜市長杯オーブンダブルス卓球大会	横浜市レクリエーション卓球連盟
10	金	大相撲横浜巡業場所2013	NPO法人ヨコハマ未来地固づくり100人委員会	12	水	日々輝学園スポーツ大会	日々輝学園高等学校横浜校	13	土	第54回横浜市立小学校体育実技発表会	横浜市教育委員会	13	火	BUNTAISポーツ&カルチャー	(公財)横浜市体育協会	13	金	マーチングバンド練習	関東学院マーチングバンド	13	金	第5回横浜カップジュニア体操競技選手権大会	横浜カップジュニア体操協議会/横浜市体育協会
11	土			13	木	第12回神奈川県支部交流・研修会	NPO法人日本健康太極拳協会神奈川県支部			14	水	施設点検日	神奈川県テコンドー協会NPO法人玄武館	14	水	施設点検日		14	土	日立ソリューションズバドミントン大会	日立ソリューションズ	14	土
12	日	プロレスリング・ノア	株式会社プロレスリング・ノア	14	金	横浜理容美容専門学校 運動会	横浜理容美容専門学校	14	日	第18回南関東テコンドー選手権大会	神奈川県テコンドー協会NPO法人玄武館	15	木	横浜創英高校部活動練習会	横浜創英高校	15	日	県知事選挙勝利を目指す大集会	平和で住みよい神奈川民主政権を作る会	15	日	第5回横浜カップジュニア体操競技選手権大会	横浜カップジュニア体操協議会/横浜市体育協会
13	月	第33回バントフリング神奈川大会	神奈川バント協会	15	土	横浜市中学校秋季中学生卓球大会	横浜市卓球協会	15	月	BUNTAISポーツ&カルチャー	(公財)横浜市体育協会	16	金	横浜スポーツ人の集い	横浜市体育協会	16	月	BUNTAISポーツ&カルチャー	(公財)横浜市体育協会	16	月	第5回横浜カップジュニア体操競技選手権大会(清掃)	横浜カップジュニア体操協議会/横浜市体育協会
14	火	BUNTAISポーツ&カルチャー	(公財)横浜市体育協会	16	日	第10回神奈川県空手道選手権大会	極真会館本派神奈川県本部	16	火	BUNTAISポーツ&カルチャー	(公財)横浜市体育協会	17	土	神奈川県中学校バスケットボール新人大会	神奈川県中学校体育連盟バスケットボール専門部	17	火	BUNTAISポーツ&カルチャー	(公財)横浜市体育協会	17	火	BUNTAISポーツ&カルチャー	(公財)横浜市体育協会
15	水	実践体育学体操三井島システム合同練習会	(社)実践体育学体操三井島システム	17	月	BUNTAISポーツ&カルチャー	(公財)横浜市体育協会	17	水	横浜創英高校部活動練習会	横浜創英高校	18	日	横浜交流ダブルス大会	横浜市卓球協会	18	水	2015 よこはま障害者合同就職説明会	横浜職業安定所	18	水	施設点検日	
16	木	2014よこはま障害者就職面接会	横浜市公共職業安定所	18	火	BUNTAISポーツ&カルチャー	(公財)横浜市体育協会	18	木	横浜創英高校部活動練習会	横浜創英高校	19	月	BUNTAISポーツ&カルチャー	(公財)横浜市体育協会	19	木	2015 よこはま障害者合同就職説明会	横浜職業安定所	19	木	横浜市立湖田中学校マーチングバンド定期演奏会	横浜市立湖田中学校
17	金	2014よこはま障害者就職面接会	横浜市公共職業安定所	19	水	バイリンガル幼稚園キッズデュオインターナショナル	キッズデュオインターナショナル運動会練習	19	金	横浜創英高校部活動練習会	横浜創英高校	20	火	BUNTAISポーツ&カルチャー	(公財)横浜市体育協会	20	金	横浜市立学校総合文化祭「横浜市小学校マーチングバンド発表会」	横浜市教育委員会	20	金	YOKOHAMA ROBINS 12thコンサート(会場準備)	YOKOHAMA ROBINS
18	土	横浜後期リーグ戦 女子団体	横浜市卓球協会	20	木	横浜学園高校体育祭	横浜学園高校	20	土			21	水	横浜レディース卓球研修会	横浜市レディース卓球連盟	21	土	横浜市立学校総合文化祭「横浜市小学校マーチングバンド発表会」	横浜市教育委員会	21	土	YOKOHAMA ROBINS 12thコンサート	YOKOHAMA ROBINS
19	日	国際大山空手道連盟全日本選手権大会	国際大山空手道連盟	21	金	バイリンガル幼稚園キッズデュオインターナショナル	キッズデュオインターナショナル運動会練習	21	日	大日本プロレス～DEATH VEGAS～	大日本プロレス四ツ葉工芸	22	木	第16回会長杯神奈川県レディース卓球オープン大会(団体)	神奈川県卓球協会	22	日	ドラムコージャパンI&Fウィンターゲームコンテスト	DCJ(ドラムコージャパン)	22	日	ザ ヨコハマスカウト定期コンサート	ザヨコハマスカウト
20	月	BUNTAISポーツ&カルチャー	(公財)横浜市体育協会	22	土	バイリンガル幼稚園キッズデュオインターナショナル	キッズデュオインターナショナル運動会練習	22	月	横浜創英高校部活動練習会	横浜創英高校	23	金	第35回神奈川ミニバスケットボール決勝大会(会場準備)	神奈川県ミニバスケットボール連盟	23	月	BUNTAISポーツ&カルチャー	(公財)横浜市体育協会	23	月	BUNTAISポーツ&カルチャー	(公財)横浜市体育協会
21	火	BUNTAISポーツ&カルチャー	(公財)横浜市体育協会			青年部・主婦の会結成40周年フェス	神奈川土建一般労働組合	23	火	第30回横浜バスケットボールフェスティバル	横浜バスケットボール協会	24	土	第35回神奈川ミニバスケットボール決勝大会	神奈川県ミニバスケットボール連盟	24	火	BUNTAISポーツ&カルチャー	(公財)横浜市体育協会	24	火	平成26年度横浜国立大学卒業式・大学院修了式	横浜国立大学
22	水	神奈川県幼稚園鼓笛フェスティバル(会場準備)	神奈川県幼児教育推進協議会	23	日	青年部・主婦の会結成40周年フェス	神奈川土建一般労働組合	24	水	合同スポーツ大会	社会福祉法人伸愛会	25	日	中区小学生国際縄跳び大会	中区役所 横浜市体育協会	25	水	第42回発足記念ダブルス卓球大会	横浜市レディース卓球連盟	25	水	平成26年度横浜国立大学卒業式・大学院修了式	横浜国立大学
23	木	神奈川県幼稚園鼓笛フェスティバル	神奈川県幼児教育推進協議会	24	月	PLANETS DANCE FESTIVAL 2014	(株)プラネット	25	木	施設点検日		26	月	BUNTAISポーツ&カルチャー	(公財)横浜市体育協会	26	木	施設点検日		26	木	2013/14Vチャレンジマッチ(会場準備)	神奈川県バレーボール協会
		横浜市職員綱引大会	横浜市総務局	25	火	BUNTAISポーツ&カルチャー	(公財)横浜市体育協会	26	金	全横浜少年卓球大会	横浜市卓球協会	27	火	BUNTAISポーツ&カルチャー	(公財)横浜市体育協会	27	金	第37回消費者と商店街を結ぶ集いハートフルコンサート2015	社団法人横浜市商店街総連合会	27	金	2013/14Vチャレンジマッチ	神奈川県バレーボール協会
24	金	横浜歯科技術専門学校球技大会	横浜歯科技術専門学校	26	水	第92回書燈社研究会(古典)	(社)書燈社	27	土	横浜市近郊中学選抜卓球研修会(中学生対象技術指導研修)	横浜市卓球協会	28	水	施設点検日		28	土	第37回消費者と商店街を結ぶ集いハートフルコンサート2015	社団法人横浜市商店街総連合会	28	土	2013/14Vチャレンジマッチ	神奈川県バレーボール協会
		福祉の仕事フェア2014福祉施設等就職相談会	(社)神奈川県社会福祉協議会	27	木	第92回書燈社研究会(古典)	(社)書燈社	28	日	横浜市近郊中学選抜卓球研修大会	横浜市卓球協会	29	木	施設点検日									
25	土	福祉の仕事フェア2014福祉施設等就職相談会	(社)神奈川県社会福祉協議会	28	金	第92回書燈社研究会(古典)	(社)書燈社	29	月	年末年始休館日		30	金	施設点検日		30	月	第8回日本高校ダンス部選手権新人戦東日本大会	一般法人ストリートダンス協会				
26	日	わおわお運動会	わおわお福祉会			横浜市立小学校球技大会(バスケットボール)	横浜市教育委員会	30	火	年末年始休館日		31	土	第28回関東バントフリングチームコンテスト	日本バント協会関東支部					31	火	横浜市辞令交付式準備	横浜市教育委員会
27	月	BUNTAISポーツ&カルチャー	(公財)横浜市体育協会	29	土	横浜市立小学校球技大会(バスケットボール)	横浜市教育委員会	31	水	年末年始休館日													
28	火	BUNTAISポーツ&カルチャー	(公財)横浜市体育協会			第40回スポーツチャンバラ全日本選手権大会	(公社)日本スポーツチャンバラ協会																
29	水	導引養生功第15回交流会大会	導引養生功総本部	30	日	第40回スポーツチャンバラ全日本選手権大会	(公社)日本スポーツチャンバラ協会																
30	木	横浜市老健協スポーツフェスティバル2014	横浜市介護施設連絡協議会																				
31	金	第5回全国消防職員綱引大会	横浜市消防局																				