

階数・ 部門 名称	室 名		床			巾木			腰壁		壁			見切	天井			天井高 (mm)	面積 (㎡)	造 作 (建築工事に含まれているもの)	備 考 (設備工事に含まれているもの)	備 考	保温 配管 有無		
	番号	既存図の表記	現地の表示 ○：図面と同じ	下地	仕上	石綿 有無	下地	仕上	石綿 有無	下地	仕上	下地	仕上		石綿 有無	下地	仕上							石綿 有無	
がん 検 診 セ ン タ ー 棟	B1	①	フィルム整理室	表示なし		耐薬品性合成樹脂系塗床	-	モルタル	EP	(有)	モルタル	EP	モルタル	EP	(有)		LGS	岩綿吸音板 t=12 EP + GB t=9捨張り	無 無		19.22	流し台	地流し、ファンコイル（天井吊）、表示灯		
		②	暗室	表示なし		耐薬品性合成樹脂系塗床	-	モルタル	EP		モルタル	EP	モルタル	EP	有		LGS	岩綿吸音板 t=12 EP + GB t=9捨張り	無 無		5.87	床下点検口、作業台、暗幕、カーテンレール	自動現像機、ファンコイル（天井吊）		
		2-1	室名なし	入口扉に『暗室』表示		耐薬品性合成樹脂系塗床	-	モルタル	EP	有	モルタル	EP	モルタル	EP	有		LGS	岩綿吸音板 t=12 EP + GB t=9捨張り	無 無		2.17			通路	
		③	X線技師控室	表示なし		長尺シート	有	-	塩ビ巾木	(無)	-	-	モルタル	EP	有		LGS	岩綿吸音板 t=12 EP + GB t=9捨張り	無 無		27.30	流し台、ガス台	洗面器、鏡、ガス栓、ファンコイル（天井吊）、院内電話		
		④	廊下-5	職員通路		長尺シート	有	-	塩ビ巾木	無	-	-	モルタル	EP 一部吹付タイル	有		LGS	岩綿吸音板 t=12 EP + GB t=9捨張り	無 無	2,600	14.38		表示灯		
		⑤	フィルム保存庫	1F 2F	○	長尺シート	有	-	塩ビ巾木	無	-	-	モルタル又は GB t=9	EP	有			バーライト吹付	(無)		47.80	積層棚			
		⑥	倉庫	表示なし		長尺シート	有	-	塩ビ巾木	無	-	-	モルタル又は GB t=9	EP	有		LGS	岩綿吸音板 t=12 EP + GB t=9捨張り	無 無		33.20			階段含む	○
		⑦	器材庫	表示なし		長尺シート	有	-	塩ビ巾木	無	-	-	モルタル又は GB t=9	EP	有		LGS	岩綿吸音板 t=12 EP + GB t=9捨張り	無 無		9.67		フィルム整理事務室を改修		
		⑧	倉庫	表示なし		長尺シート	有	-	塩ビ巾木	無	-	-	モルタル	EP	有		LGS	岩綿吸音板 t=12 EP + GB t=9捨張り	無 無		10.35				
		⑨	倉庫	横浜市立市民病院 DMA1本部&資機材倉庫		長尺シート	有	-	塩ビ巾木	無	-	-	モルタル	EP	有		LGS	高圧石綿板 t=5	有		14.42	ビット	インターフォン、調光装置	「常時施設」張り紙、操作室を改修	
		⑩	倉庫	8		長尺シート	有	-	塩ビ巾木	無	-	-	モルタル	EP	有		LGS	岩綿吸音板 t=12 EP + GB t=9捨張り	無 無		10.82	ビット	機械室-1、機械室-2を改修		
		⑪	室名なし	操作室		長尺シート	有	-	塩ビ巾木	無	-	-	モルタル	EP	有		LGS	岩綿吸音板 t=12 EP + GB t=9捨張り	無 無		31.12	ビット	インターフォン	CT撮影室を改修	
		⑫	5番撮影室	5番撮影室 乳房撮影 線影室		散乱線防護用 ビニルシート	-	-	散乱線防護用 塩ビ巾木	-	-	-	モルタル	散乱線防護用 ビニルシート	-		LGS	GB t=9の上 散乱線防護用EP	無		26.56	ビット	調光装置	片側：表示なし、操作廊下を改修	
		⑬	室名なし			長尺シート	有		塩ビ巾木	無			モルタル又は GB t=9	ビニルクロス	-		LGS	岩綿吸音板 t=12 EP + GB t=9捨張り	無 無		27.35	ビット	作業流し、手洗器、インターフォン	特殊撮影室-1を改修	
		⑭	更衣室	○		長尺シート	有	パーティション						一部ビニルクロス	-		LGS	岩綿吸音板 t=12 EP + GB t=9捨張り	無 無		9.00			(前室)	
		⑮	更衣室	○		長尺シート	有	パーティション						一部ビニルクロス	-		LGS	岩綿吸音板 t=12 EP + GB t=9捨張り	無 無		1.76				
		⑯	更衣室	○		長尺シート	有	パーティション						一部ビニルクロス	-		LGS	岩綿吸音板 t=12 EP + GB t=9捨張り	無 無		1.76				
		⑰	6番撮影室	6番撮影室 胸部撮影、X線撮影室		散乱線防護用 ビニルシート	-	-	散乱線防護用 塩ビ巾木	-	-	-	モルタル	散乱線防護用 ビニルシート	-		LGS	GB t=9の上 散乱線防護用EP	無		3.02				
		⑱	更衣室-3	更衣室		長尺シート	有	-	塩ビ巾木	無	-	-	モルタル	EP	有		LGS	岩綿吸音板 t=12 EP + GB t=9捨張り	無 無		25.37	ビット	インターフォン	胸部直接撮影室	
		⑲	更衣室-3	更衣室		長尺シート	有	-	塩ビ巾木	無	-	-	モルタル	EP	有		LGS	岩綿吸音板 t=12 EP + GB t=9捨張り	無 無		1.12	フック、鏡、隔板			
		⑳	更衣室-3	更衣室		長尺シート	有	-	塩ビ巾木	無	-	-	モルタル	EP	有		LGS	岩綿吸音板 t=12 EP + GB t=9捨張り	無 無		1.12				
		㉑	7番撮影室	7番撮影室 気管支内視鏡、X線撮影室		長尺シート 一部防塵塗料	-	-	散乱線防護用 塩ビ巾木	-	-	-	モルタル	散乱線防護用 ビニルシート	-		LGS	GB t=9の上 散乱線防護用EP	無		47.66	ビット	手洗器、インターフォン	特殊撮影室-2	
		㉒	操作室	○		長尺シート	有	-	塩ビ巾木	無	-	-	モルタル	EP	有		LGS	岩綿吸音板 t=12 EP + GB t=9捨張り	無 無		7.04	ビット			
		㉓	回復室	○		長尺シート	有	-	塩ビ巾木	無	-	-	モルタル又は GB t=9	EP	有		LGS	岩綿吸音板 t=12 EP + GB t=9捨張り	無 無		18.02		休養室を改修		
		㉔	更衣室A	○		長尺シート	有	パーティション	塩ビ巾木	無			モルタル又は GB t=9	一部吹付	有		LGS	岩綿吸音板 t=12 EP + GB t=9捨張り	無 無		1.70		受付を改修		
		㉕	更衣室B	○		長尺シート	有		塩ビ巾木	無			モルタル又は GB t=9	一部吹付	有		LGS	岩綿吸音板 t=12 EP + GB t=9捨張り	無 無		1.70		受付を改修		
		㉖	廊下-3	表示なし		長尺シート	有	-	塩ビ巾木	無	-	-	モルタル	吹付タイル	(有)		LGS	岩綿吸音板 t=12 EP + GB t=9捨張り	無 無	2,600	23.01	床下点検口			
		㉗	廊下-2	表示なし		長尺シート	(有)	-	塩ビ巾木	無	-	-	モルタル	吹付タイル	(有)		LGS	岩綿吸音板 t=12 EP + GB t=9捨張り	無 無	2,600	99.49	床下点検口	消火栓、院内電話、インターフォン	防煙防火シャッター	
		㉘	フィルム読影室	○		長尺シート	有	-	塩ビ巾木	無	-	-	モルタル	EP	有		LGS	岩綿吸音板 t=12 EP + GB t=9捨張り	無 無		41.12	作業台、流し台、ガス台、暗幕用ブラインド	ガス栓、ファンコイル（天井吊）、調光装置、院内電話	読影室	
		㉙	操作室	表示なし		長尺シート	有	-	塩ビ巾木	無	-	-	モルタル	EP	有		LGS	岩綿吸音板 t=12 EP + GB t=9捨張り	無 無		6.43				
		㉚	予備室 肺読影室	○		散乱線防護用 ビニルシート	-	-	散乱線防護用 塩ビ巾木	-	-	-	モルタル	散乱線防護用 ビニルシート	-		LGS	GB t=9の上 散乱線防護用EP	無		34.02	ビット	インターフォン	断層胸部撮影室	
		㉛	操作室	表示なし		長尺シート	有	-	塩ビ巾木	無	-	-	モルタル	汚染防止VP	有		LGS	岩綿吸音板 t=12 EP + GB t=9捨張り	無 無		10.27				
		㉜	2番撮影室	2番撮影室、消化管撮影 胃直接撮影室、X線撮影室		長尺シート	有	-	散乱線防護用 塩ビ巾木	-	-	-	モルタル	散乱線防護用 ビニルシート	-		LGS	GB t=9の上 散乱線防護用EP	無		22.47			胃直接撮影室-2	
		㉝	更衣室-2	更衣室		長尺シート	有	-	塩ビ巾木	無	-	-	モルタル	吹付タイル	有		LGS	岩綿吸音板 t=12 EP + GB t=9捨張り	無 無		1.12				
		㉞	更衣室-2	更衣室		長尺シート	有	-	塩ビ巾木	無	-	-	モルタル	吹付タイル	有		LGS	岩綿吸音板 t=12 EP + GB t=9捨張り	無 無		1.12				
		㉟	1番撮影室	表示なし	モルタル	長尺シート	有	-	塩ビ巾木	無	-	-	モルタル	汚染防止VP	有	アルミ	LGS	GB-R t=9.5の上 EP	無 無		10.27		胃直接撮影室-1の操作室を改修		
		㊱	操作室	1番撮影室 骨密度測定、操作室		長尺シート	有	-	塩ビ巾木	無	-	-	モルタル	ビニルクロス	-		LGS	岩綿吸音板 t=12 EP + GB t=9捨張り	無 無		4.45		更衣室-1を改修		
		㊲	待合室	待合		長尺シート	有	-	塩ビ巾木	無	-	-	モルタル又は GB-R t=12.5+12.5	ビニルクロス	-	アルミ	LGS	GB-D t=9.5	(有)	3,000	14.62	アルミ製室名札	胃直接撮影室-1を改修		
		㊳	倉庫(待合奥)	表示なし	Pタイル	(有)	-	-	塩ビ巾木	無	-	-	モルタル 一部 GB-R t=12.5+12.5	100角タイル 一部ビニルクロス	-	アルミ	LGS	GB-D t=9.5	有	3,000	7.84	アルミ製室名札	胃直接撮影室-1を改修		
		㊴	男子便所	○ ビクト表示		長尺シート	有	-	塩ビ巾木	無	-	-	モルタル	吹付タイル	有		LGS	高圧石綿板 t=5	(有)		9.41	便所ブース	和洋便器、小便器、洗面器、鏡、ミラーブラケット		
		㊵	女子便所	○ ビクト表示		長尺シート	有	-	塩ビ巾木	無	-	-	モルタル	吹付タイル	有		LGS	高圧石綿板 t=5	有		9.93	便所ブース	和洋便器、洗面器、鏡、ミラーブラケット		
		㊶	SK室	表示なし		長尺シート	有	-	塩ビ巾木	無	-	-	-	モルタル	-		LGS	GB t=9	無		1.89		掃除用流し	○	
		㊷	廊下-4	表示なし		長尺シート	有	-	塩ビ巾木	無	-	-	モルタル	吹付タイル	(有)		LGS	岩綿吸音板 t=12 EP + GB t=9捨張り	無 無	2,600	12.44				
		㊸	回復室	○		長尺シート	有	-	塩ビ巾木	無	-	-	モルタル	EP	有		LGS	岩綿吸音板 t=12 EP + GB t=9捨張り	無 無		25.53			管理室等を改修	
		㊹	化粧室・シャワー室	○		長尺シート	有	-	塩ビ巾木	無															

階数・ 部門 名称	室 名			床			巾木			腰壁		壁			見切	天井			天井高 (mm)	面積 (㎡)	造 作 (建築工事に含まれているもの)	備 考 (設備工事に含まれているもの)	備 考	保温 配管 有無		
	番号	既存図の表記	現地の表示 ○：図面と同じ	下地	仕上	石綿 有無	下地	仕上	石綿 有無	下地	仕上	下地	仕上	石綿 有無		下地	仕上	石綿 有無								
がん 検 診 セ ン タ ー 棟	B1 看 望 部 関 連 施 設	60-1	踏込	表示なし		長尺シート	有	-	塩ビ巾木	無	-	-		ビニルクロス	無		LGS	岩綿吸音板 t=12 + GB t=9捨張り	無 無	2,300	6.21					
		61	更衣室-3	さくら草		フローリング	-	-	木製 GL	-	-	-		モルタル	ビニルクロス	無		LGS	岩綿吸音板 t=12 EP + GB t=9捨張り	無 無	2,200	19.85		仮眠室-2、廊下を改修		
		62	ポンプ室			コンクリート直押え	-	-	モルタル	-	-	-		-	コンクリート打放し	-		-	-	-	10.42					
		①	階段-3	表示なし		長尺シート	有	-	塩ビ巾木	無				モルタル	EP	有		LGS	岩綿吸音板 t=12 EP + GB t=9捨張り	無 無		7.65	ノンスリップ ビニルタイヤ埋込 手摺：SUS製、笠木：モルタルEP、下り壁：鋼板OP			
		63	光庭	表示なし											吹付タイル	有						22.34				
	63-1	光庭	表示なし											吹付タイル	有							5.50				
	中 地 階	①	更衣室-4	ミモザ		フローリング	-	-	木製 GL	-	-	-		モルタル	ビニルクロス	無		LGS	岩綿吸音板 t=12 + GB t=9捨張り	無 無	2,200	32.88		更衣室-5と出入口同じ		
		1-1	物入-1	表示なし		長尺シート	有	-	塩ビ巾木	無	-	-		-	モルタル又は GB t=9	無		LGS	GB-D t=9.5	有	2,200	3.37	棚			○
		②	更衣室-5	ミモザ		フローリング	-	-	木製 GL	-	-	-		モルタル	ビニルクロス	無		LGS	岩綿吸音板 t=12 + GB t=9捨張り	無 無	2,200	31.54	吊カーテンレール、カーテン、下足入れ	更衣室-4と出入口同じ		
		2-1	踏込	表示なし		長尺シート	有	-	塩ビ巾木	無	-	-		モルタル	ビニルクロス	無		LGS	岩綿吸音板 t=12 + GB t=9捨張り	無 無	2,300	3.42	下足入れ			
		③	パウダールーム	表示なし		長尺シート	有	-	塩ビ巾木	無	-	-		モルタル	VP	有		LGS	岩綿吸音板 t=12 + GB t=9捨張り	無 無	2,300	8.74	洗面カウンターL=4,240、鏡1100×480×5箇所	洗面器（L852系）		
		④	廊下-2	表示なし		長尺シート	有	-	塩ビ巾木	無	-	-		モルタル	EP	有		LGS	岩綿吸音板 t=12 + GB t=9捨張り	無 無	2,300	4.47				
		⑤	廊下-3	表示なし		長尺シート	有	-	塩ビ巾木	無	-	-		モルタル	EP	有		LGS	岩綿吸音板 t=12 + GB t=9捨張り	無 無	2,300	3.44			通路	
		⑥	便所-2	化粧室		塗床	-	モルタル	塗床	-	-	-		モルタル	吹付タイル VP	有 有		LGS	フレキシブルボード t=6 EP	(有)	2,300	5.45				
		⑦	更衣室-6	チューリップ		フローリング	-	-	木製 GL	-	-	-		モルタル	ビニルクロス	無		LGS	岩綿吸音板 t=12 + GB t=9捨張り	無 無	2,200	15.36	上框、吊カーテンレール、カーテン、下足入れ			
		7-1	踏込	表示なし		長尺シート	有	-	塩ビ巾木	無	-	-		モルタル	ビニルクロス	無		LGS	岩綿吸音板 t=12 + GB t=9捨張り	無 無	2,300	6.21	下足入れ			
		⑧	更衣室-7	コスモス		フローリング	-	-	木製 GL	-	-	-		モルタル	ビニルクロス	無		LGS	岩綿吸音板 t=12 + GB t=9捨張り	無 無	2,200	34.17	上框、吊カーテンレール、カーテン、下足入れ			
		8-1	物入-2	表示なし		長尺シート	有	-	塩ビ巾木	無	-	-		-	モルタル又は GB t=9	無		LGS	GB-D t=9.5	有	2,200	2.72		鍵不明にて開かず。（前回点検で配管確認）	○	
		⑨	階段-3	表示なし		長尺シート	有	-	塩ビ巾木	無	-	-		モルタル	EP	有		LGS	岩綿吸音板 t=12 EP + GB t=9捨張り	無 無		18.07	ノンスリップ ビニルタイヤ埋込 手摺：SUS製、笠木：モルタルEP、下り壁：鋼板OP			
		1	①	風除室	表示なし		花崗岩（御影石）	-	-	花崗岩（御影石）	-	-	-		モルタル	吹付タイル	有		LGS	アルミスバンドレ	-	2,600	15.02		ファンコイル（天井吊）	
	②		守衛室	○		長尺シート	有	-	塩ビ巾木	無	-	-		モルタル	EP	有		LGS	岩綿吸音板 t=12 + GB t=9捨張り	無 無	2,400	9.27	カウンター	インターフォン、警報表示板		
	③		エントランスホール	表示なし		長尺シート	有	-	塩ビ巾木	無	-	-		モルタル	吹付タイル	有		LGS	岩綿吸音板 t=12 + GB t=9捨張り	無 無	2,600	39.18	電話台	公衆電話		
	④		待合	表示なし		長尺シート	有	-	塩ビ巾木	無	-	-		モルタル	吹付タイル	有		LGS	岩綿吸音板 t=12 + GB t=9捨張り	無 無	2,600	106.18	受付カウンター、プランターボックス	消火栓、ファンコイル（天井吊）		
	⑤		カルテ室	表示なし		Pタイル	有	-	塩ビ巾木	無	-	-		モルタル又は GB t=9	EP	有		LGS	岩綿吸音板 t=12 + GB t=9捨張り	無 無	2,600	35.83	カルテ棚	ファンコイル		
	⑥		事務室	がん検診センター事務室		長尺シート	有	-	塩ビ巾木	無	-	-		モルタル又は GB t=9	EP	有		LGS	岩綿吸音板 t=12 + GB t=9捨張り	無 無	2,600	94.55		ファンコイル	事務室、相談室を改修	
	⑦		事務室	医事課分室		長尺シート	有	-	塩ビ巾木	無	-	-		モルタル又は GB t=9	EP	有		LGS	岩綿吸音板 t=12 + GB t=9捨張り	無 無	2,600	34.33	洗面台組込み棚、髪見、コートロッカー		所長室を改修	
	7-1		事務室	表示なし		長尺シート	有	-	塩ビ巾木	無	-	-		モルタル又は GB t=9	EP	有		LGS	岩綿吸音板 t=12 + GB t=9捨張り	無 無	2,600	20.37		応接室を改修		
	⑧		休憩室	表示なし		塗床	-	モルタル	塗床	-	-	-		モルタル	VP	有		LGS	岩綿吸音板 t=12 + GB t=9捨張り	無 無	2,600	18.75	手洗器、作業流し	準備室を改修		
	⑨		資料室	表示なし		長尺シート	有	-	塩ビ巾木	無	-	-		モルタル	VP	有		LGS	岩綿吸音板 t=12 + GB t=9捨張り	無 無	2,600	13.87				
⑩	臨床試験支援室		表示なし		長尺シート	有	-	塩ビ巾木	無	-	-		モルタル	VP	有		LGS	岩綿吸音板 t=12 + GB t=9捨張り	無 無	2,600	13.87					
⑪	臨床試験支援室		○		塗床	-	-	塩ビ巾木	無	-	-		モルタル	VP	有		LGS	岩綿吸音板 t=12 + GB t=9捨張り	無 無	2,600	13.88					
⑫	倉庫		表示なし		塗床	-	-	塩ビ巾木	無	-	-		モルタル	VP	有		LGS	岩綿吸音板 t=12 + GB t=9捨張り	無 無	2,600	15.03					
⑬	便所		化粧室		塗床	-	モルタル	塗床	-	-	-		モルタル	吹付タイル	有		LGS	高圧石綿板 t=5	有	2,600	3.17	和式便器、手洗器、鏡、				
⑭	中待合		表示なし		長尺シート	有	-	塩ビ巾木	無	-	-		モルタル	吹付タイル	有		LGS	岩綿吸音板 t=12 + GB t=9捨張り	無 無	2,600	16.74					
⑮	暗室		臨床試験支援室倉庫		長尺シート	有	-	塩ビ巾木	無	-	-		モルタル	EP 一部 吹付タイル	有 有		LGS	岩綿吸音板 t=12 + GB t=9捨張り	無 無	2,600	13.10	カーテンレール及びカーテン	洗面器、鏡、酸素バキューム	回復室を改修		
⑯	中待合		婦人科 1 8 婦人科受付		長尺シート	有	-	塩ビ巾木	無	-	-		モルタル	吹付タイル	有		LGS	岩綿吸音板 t=12 + GB t=9捨張り	無 無	2,600	15.23					
⑰	婦人科準備室		診察室 5	アスファルト防水	塗床	-	モルタル	塗床	-	-	-		モルタル	VP	有		LGS	岩綿吸音板 t=12 + GB t=9捨張り	無 無	2,600	11.91	作業台、カーテンレール及びカーテン	手洗器、深流し、汚物流し			
⑱	婦人科内診室-1		診察室 3	アスファルト防水	塗床	-	モルタル	塗床	-	-	-		モルタル	VP	有		LGS	岩綿吸音板 t=12 + GB t=9捨張り	無 無	2,600	8.37	作業台、カーテンレール及びカーテン	手洗器、深流し、汚物流し			
⑲	婦人科内診室-2		診察室 2	アスファルト防水	塗床	-	モルタル	塗床	-	-	-		モルタル	VP	有		LGS	岩綿吸音板 t=12 + GB t=9捨張り	無 無	2,600	8.38	作業台、カーテンレール及びカーテン	手洗器、深流し、汚物流し			
⑳	婦人科診察室		診察室 1		長尺シート	有	-	塩ビ巾木	無	-	-		モルタル	EP	有		LGS	岩綿吸音板 t=12 + GB t=9捨張り	無 無	2,600	12.56	作業台、カーテンレール及びカーテン	作業流し			



階数・ 部門 名称	室 名			床		巾木			腰壁		壁		見切	天井			天井高 (mm)	面積 (㎡)	造 作 (建築工事に含まれているもの)	備 考 (設備工事に含まれているもの)	備 考	保温 配管 有無				
	番号	既存図の表記	現地の表示 ○：図面と同じ	下地	仕上	石綿 有無	下地	仕上	石綿 有無	下地	仕上	下地		仕上	石綿 有無	下地							仕上	石綿		
がん 検 診 セ ン タ ー 棟	1	〔43〕	ビデオ説明室	ビデオ室		長尺シート	有	-	塩ビ巾木	Ⓜ	-	-		モルタル又は GB t=9	EP 一部 吹付タイル	有	LGS	岩綿吸音板 t=12 + GB t=9捨張り	Ⓜ Ⓜ Ⓜ	2,600	30.21			心電図室、肺機能測定室、採決採尿室を改修		
		〔43-1〕	室名なし	表示なし		長尺シート	有	-	塩ビ巾木	無	-	-		モルタル又は GB t=9	EP 一部 吹付タイル	有	LGS	岩綿吸音板 t=12 + GB t=9捨張り	Ⓜ Ⓜ Ⓜ	2,400	2.59		前立腺検査室の窓口			
		〔44〕	SK室	表示なし	アスファルト防水	塗床	-	モルタル	塗床	-	-	-		モルタル	吹付タイル	有	LGS	高圧石綿板 t=5 EP	有	2,300	1.92	掃除用流し				
		〔45〕	男子職員便所	○ ピクト表示	アスファルト防水	塗床	-	モルタル	塗床	-	-	-		モルタル	吹付タイル	有	LGS	高圧石綿板 t=5 EP	有	2,300	5.22	トイレブース	和洋式便器、小便器、洗面器、鏡、ミラーブラケット			
		〔46〕	女子職員便所	○ ピクト表示	アスファルト防水	塗床	-	モルタル	塗床	-	-	-		モルタル	吹付タイル	有	LGS	高圧石綿板 t=5 EP	有	2,300	4.60	トイレブース	和洋式便器、洗面器、鏡、ミラーブラケット			
		〔47〕	身障者便所	○ ピクト表示	アスファルト防水	塗床	-	モルタル	塗床	-	-	-		モルタル	吹付タイル	有	LGS	高圧石綿板 t=5 EP	有	2,300	4.58	洋式便器、洗面器、鏡、ミラーブラケット（身障者用）				
		〔48〕	女子便所	女子化粧室 +ピクト	アスファルト防水	長尺シート	有	-	塩ビ巾木	無	-	-		モルタル	吹付タイル	有	LGS	高圧石綿板 t=5 EP	有	2,300	11.47	トイレブース	洋式便器、洗面器、鏡、ミラーブラケット			
		〔49〕	男子便所	男子化粧室 +ピクト	アスファルト防水	長尺シート	有	-	塩ビ巾木	無	-	-		モルタル	吹付タイル	有	LGS	高圧石綿板 t=5 EP	有	2,300	9.77	トイレブース	洋式便器、小便器、洗面器、鏡、ミラーブラケット			
		〔50〕	前立腺検査室	2 1 前立腺検査室	アスファルト防水	長尺シート	有	-	塩ビ巾木	無	-	-		モルタル	吹付タイル	有	LGS	高圧石綿板 t=5 EP	有	2,300	3.56	トイレブース	手洗器			
		〔51〕	廊下-1	表示なし		長尺シート	有	-	塩ビ巾木	無	-	-		モルタル	吹付タイル	有	LGS	岩綿吸音板 t=12 + GB t=9捨張り	Ⓜ Ⓜ Ⓜ	2,400	25.90					
		〔52〕	廊下-2	表示なし		長尺シート	有	-	塩ビ巾木	無	-	-		モルタル	吹付タイル	有	LGS	岩綿吸音板 t=12 + GB t=9捨張り	Ⓜ Ⓜ Ⓜ	2,400	51.39					
		〔53〕	廊下-3	表示なし		長尺シート	有	-	塩ビ巾木	無	-	-		モルタル	吹付タイル	有	LGS	岩綿吸音板 t=12 + GB t=9捨張り	Ⓜ Ⓜ Ⓜ	2,400	34.80					
		〔A〕	階段-1	表示なし		長尺シート	有							モルタル	EP	有	モルタル	バーライト吹付	Ⓜ		18.25					
		〔B〕	階段-2	表示なし		長尺シート	有							モルタル	EP	有	モルタル	バーライト吹付	Ⓜ		15.84		※地下1階部分と合算計上			
		〔C〕	階段-5	表示なし		長尺シート	有							モルタル	EP	有	モルタル	バーライト吹付	Ⓜ		-		※面積は2階に合算計上			
	看護 部連 続設 置	〔54〕	休養室-1、-2	表示なし		畳	-		畳寄せ	-	-	-		モルタル又は GB t=12.5+12.5	ビニルクロス	-	LGS	GB-R t=9.5 ビニルクロス	Ⓜ	2,300	23.68			女子休養室 2008改修		
		〔54-1〕	前室	表示なし		フローリング	-		木製巾木	-	-	-		モルタル又は GB t=12.5+12.5	ビニルクロス	-	LGS	GB-R t=9.5 ビニルクロス	Ⓜ	2,300	8.85		押入含			
		〔54-2〕	踏込	表示なし		長尺シート	有	-	塩ビ巾木	無	-	-		モルタル又は GB t=12.5+12.5	ビニルクロス	-	LGS	GB-R t=9.5 ビニルクロス	Ⓜ	2,400	2.79	下足入れ				
		〔55〕	便所	表示なし		塗床	-	モルタル	塗床	-	-	-		モルタル	吹付タイル	有		フレキ EP	有			7.83		（フレキ塗かえ）		
		〔56〕	湯沸室	表示なし		長尺シート	有		塩ビ巾木	無				モルタル一部LGS	VP 一部 ケイカルVP	有 有		フレキ EP	有			3.60				
		〔57〕	休養室-3	表示なし		畳	-		畳寄せ	-	-	-		モルタル又は GB t=12.5+12.5	ビニルクロス	-	LGS	GB-R t=9.5 ビニルクロス	Ⓜ	2,300	12.46			男子休養室		
		〔57-1〕	前室	表示なし		フローリング	-	-	塩ビ巾木	無	-	-		モルタル又は GB t=12.5+12.5	ビニルクロス	-	LGS	GB-R t=9.5 ビニルクロス	Ⓜ	2,300	3.84		押入（既存図室名なし）含			
		〔57-2〕	踏込	表示なし		長尺シート	有	-	塩ビ巾木	無	-	-		モルタル又は GB t=12.5+12.5	ビニルクロス	-	LGS	GB-R t=9.5 ビニルクロス	Ⓜ	2,400	1.80					
		〔58〕	ラウンジ2	表示なし		長尺シート	有	-	塩ビ巾木	無	-	-		モルタル又は GB t=12.5+12.5	ビニルクロス	-	LGS	岩綿吸音板 t=12 + GB-R t=9.5捨張り	Ⓜ Ⓜ Ⓜ	2,400	39.15					
		〔59〕	エントランスホール	表示なし		長尺シート	有	-	塩ビ巾木	無	-	-		モルタル又は GB t=12.5+12.5	ビニルクロス	-	LGS	岩綿吸音板 t=12 + GB-R t=9.5捨張り	Ⓜ Ⓜ Ⓜ	2,400	11.34					
		〔60〕	ラウンジ1	表示なし		長尺シート	有	-	塩ビ巾木	無	-	-		モルタル又は GB t=12.5+12.5	ビニルクロス	-	LGS	岩綿吸音板 t=12 + GB-R t=9.5捨張り	Ⓜ Ⓜ Ⓜ	2,400	72.13			○		
		〔D〕	階段-3	表示なし		長尺シート	有							モルタル	EP	有	モルタル	バーライト吹付	Ⓜ		15.56		主入口外部 ※既存図表記：看護婦			
		2	〔1〕	多目的ラウンジ	○	モルタル	タイルカーペット	-	-	塩ビ巾木	無	-	-		モルタル又は GB t=12.5+12.5	ビニルクロス	-	LGS	岩綿吸音板 t=12 + GB t=9.5捨張り	Ⓜ Ⓜ Ⓜ	2,600	57.70	飾り棚、アコーディオンドア	手洗器		
			〔1-1〕	家族用キッチン	表示なし	モルタル	長尺シート	有	-	塩ビ巾木	無	-	-		モルタル又は GB t=12.5+12.5	ビニルクロス	-	LGS	GB-D t=9.5	有	2,600	6.61	流し台、コンロ台、吊戸棚、レンジフード			
〔2〕	洗濯室		○	モルタル	長尺シート	有	-	塩ビ巾木	無	-	-		モルタル又は GB t=12.5+12.5	ビニルクロス	-	LGS	GB-D t=9.5	有	2,400	4.41		洗濯パン				
〔3〕	廊下-2		表示なし	モルタル	タイルカーペット	有	-	塩ビ巾木	無	-	-		モルタル又は GB t=12.5+12.5	ビニルクロス	-	LGS	岩綿吸音板 t=12 + GB t=9.5捨張り	Ⓜ Ⓜ Ⓜ	2,600	32.66	手摺、ストレッチャー棚、収納棚					
〔4〕	控室		○	モルタル	長尺シート	有	-	塩ビ巾木	無	-	-		モルタル又は GB t=12.5+12.5	ビニルクロス	-	LGS	岩綿吸音板 t=12 + GB t=9.5捨張り	Ⓜ Ⓜ Ⓜ	2,600	4.41		喫煙室を改修				
〔5〕	家族室		○	モルタル	タイルカーペット	-	-	塩ビ巾木	無	-	-		モルタル又は GB t=12.5+12.5	ビニルクロス	-	LGS	GB-D t=9.5	有	2,600	4.83	洗面台、手摺					
〔5-1〕				木組み	畳	-	-	塩ビ巾木	無	-	-		モルタル又は GB t=12.5+12.5	ビニルクロス	-	LGS	GB-D t=9.5	有	2,420	9.72						
〔5-2〕				木組み	フローリング	-	-	塩ビ巾木	無	-	-		モルタル又は GB t=12.5+12.5	ビニルクロス	-	LGS	GB-D t=9.5	有	2,420	5.27						
〔5-3〕				木組み	長尺シート	有	-	塩ビ巾木	無	-	-		モルタル又は GB t=12.5+12.5	ビニルクロス	-	LGS	GB-D t=9.5	有	2,420	8.73						
〔35〕	相談室		○	モルタル	長尺シート	有	-	塩ビ巾木	無	-	-		モルタル又は GB t=12.5+12.5	ビニルクロス	-	LGS	GB-D t=9.5	有	2,600	14.61						
〔36〕	器材庫・リネン庫		○	モルタル	長尺シート	有	-	塩ビ巾木	無	-	-		モルタル又は GB t=12.5+12.5	EP	有	LGS	GB-D t=9.5	有	2,600	18.18	リネン棚、棚					
2	〔1〕		エレベーターホール	表示なし		長尺シート	有	-	塩ビ巾木	無	-	-		モルタル	EP	有	LGS	岩綿吸音板 t=12 + GB t=9.5捨張り	Ⓜ Ⓜ Ⓜ		13.86					
	〔2〕		SK室	表示なし		塗床	-	モルタル	塗床	-	-	-		モルタル	VP	有	LGS	GB t=12.5+12.5 EP	Ⓜ		1.26		掃除用流し			
	〔3〕		分電盤室	表示なし		ｺﾝｸﾘｰﾄ直挿え	-																			







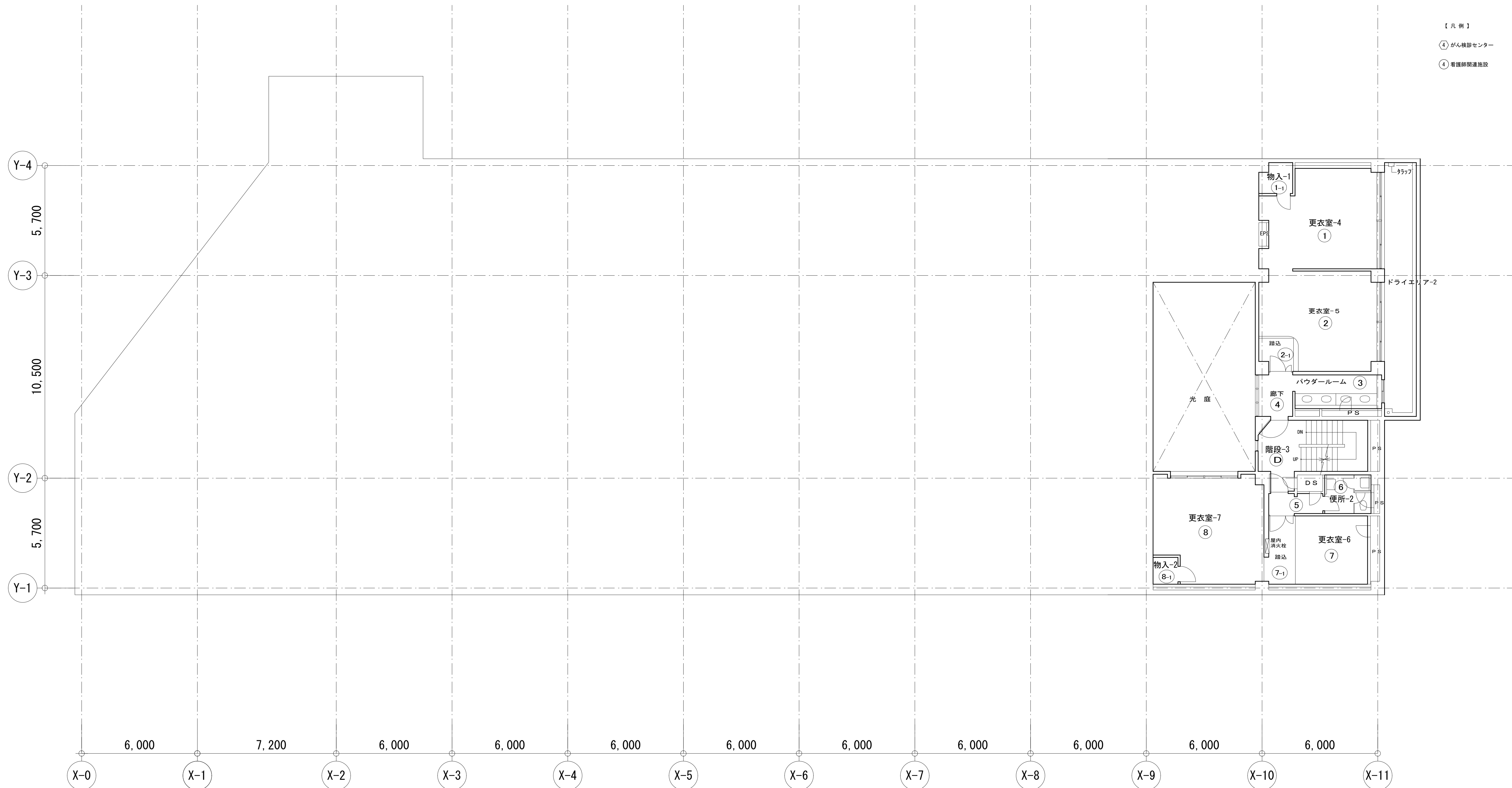

図面番号  A4-06		株式会社 協和コンサルタンツ一級建築士事務所  一級建築士事務所東京都登録第13109号 KYOWA ENGINEERING CONSULTANTS CO., LTD. CONSULTING ENGINEERS & ARCHITECTS	一級建築士 登録第122018号 嶋谷 廣直	横浜市医療局病院経営本部		工 事 名		旧横浜市立市民病院 解体工事				
						図面名称		がん検診センター 中地階平面図				
			年月日	令和 年 月 日	縮尺	1/100 (A1) 1/200 (A3)						
			設 計 者			施 設 番 号		棟番号	完成 年度	図面 種類	図面枚数	図面番号
			株式会社 協和コンサルタンツ 一級建築士事務所									A4-06

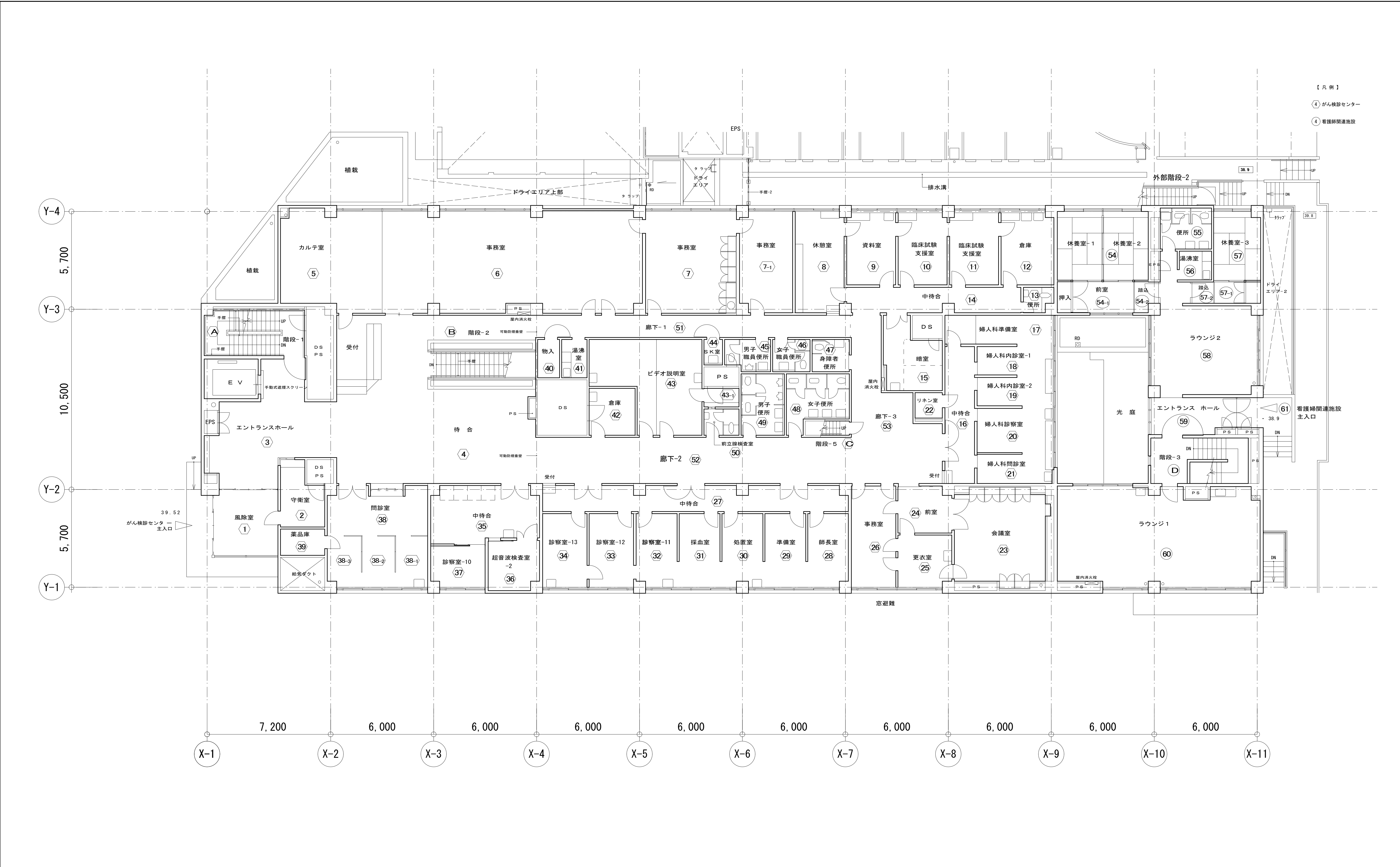

がん検診センター 1階平面図 S=1:100

図面番号  A4-07		株式会社 協和コンサルタンツ一級建築士事務所  一級建築士事務所東京都登録第13109号 KYOWA ENGINEERING CONSULTANTS CO., LTD.  CONSULTING ENGINEERS & ARCHITECTS	一級建築士 登録第122018号 嶋谷 廣宣	横浜市医療局病院経営本部	工 事 名		旧横浜市立市民病院 解体工事			
					がん検診センター					
					1階平面図					
	図面名称									
	図面種類									
	図面番号				A4-07					
			年月日	令和 年 月	縮尺	1/100 (A1) 1/200 (A3)				
			設 計 者				図面枚数			
			株式会社 協和コンサルタンツ 一級建築士事務所							

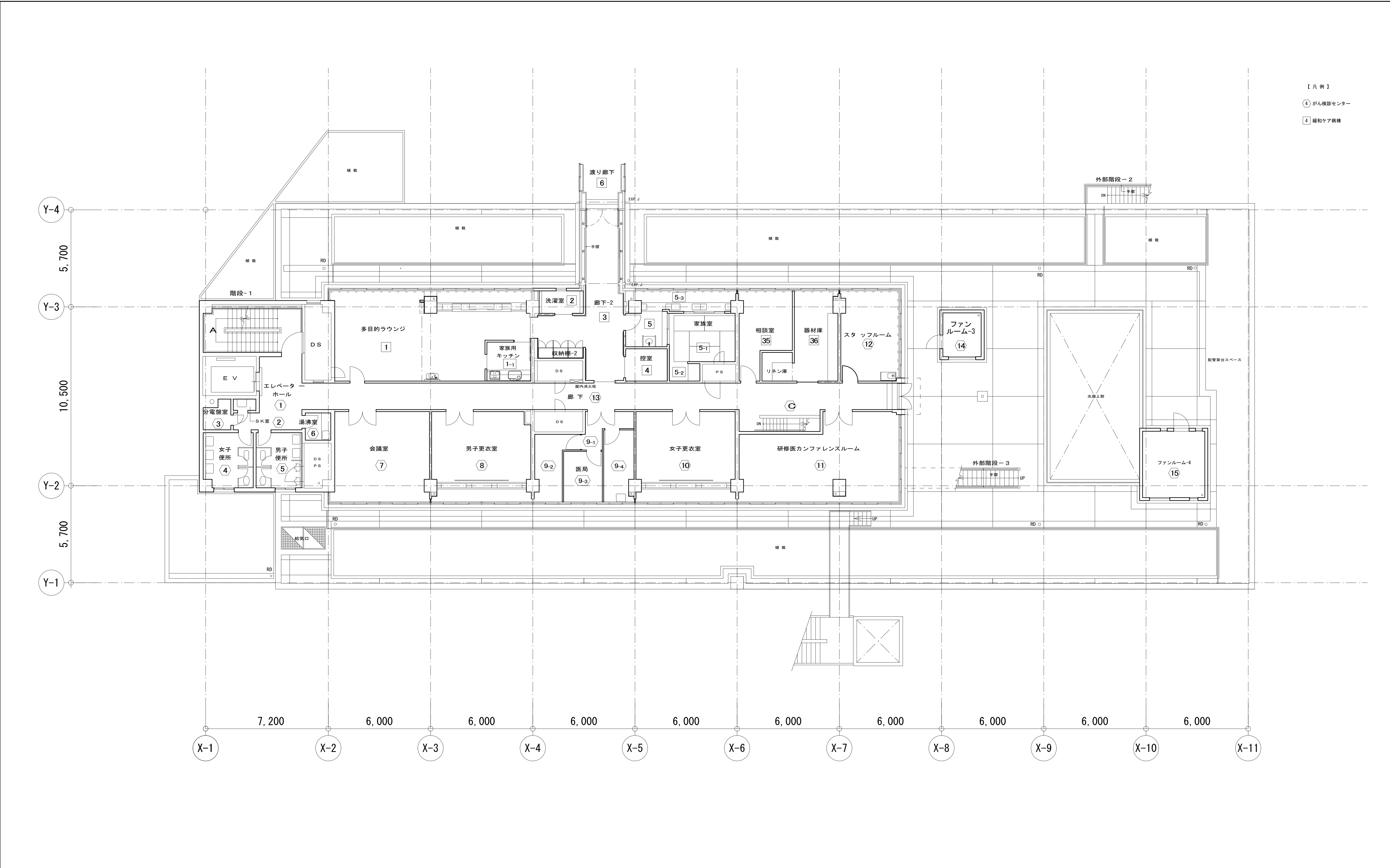

がん検診センター 2階平面図 S=1:100

図面番号  A4-08						株式会社 協和コンサルタンツ一級建築士事務所  一級建築士事務所東京都登録第13109号 KYOWA ENGINEERING CONSULTANTS CO., LTD. CONSULTING ENGINEERS & ARCHITECTS	一級建築士 登録第122018号 嶋谷 廣宜	横浜市医療局病院経営本部	工 事 名		旧横浜市立市民病院 解体工事							
									図面名称		がん検診センター 2階平面図							
									年月日	令和 年 月 日	縮尺	1/100 (A1) 1/200 (A3)						
									設 計 者				施設番号	棟番号	完成年度	図面種類	図面枚数	図面番号
									株式会社 協和コンサルタンツ 一級建築士事務所									



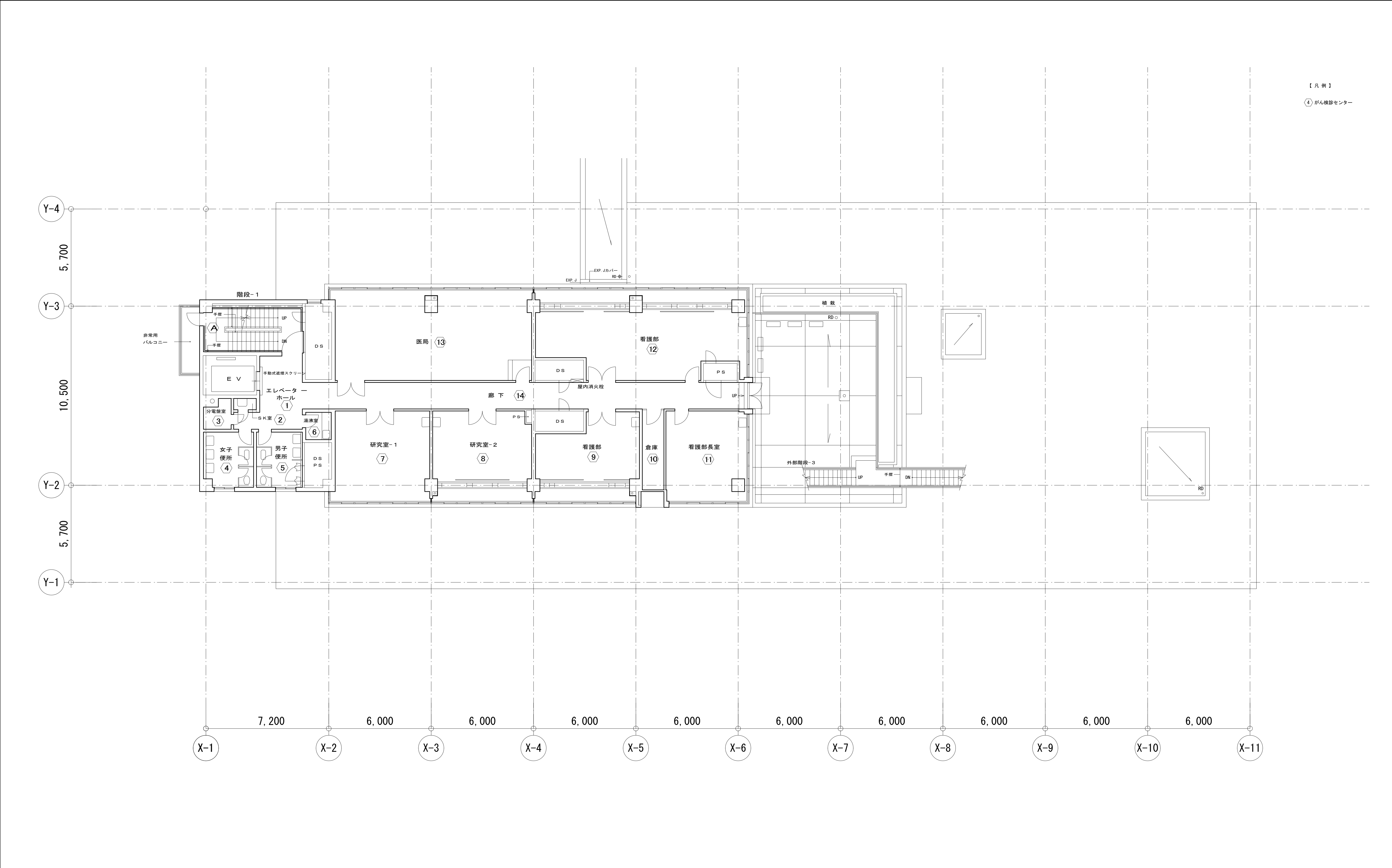

がん検診センター 3階平面図 S=1:100

図面番号  A4-09											株式会社 協和コンサルタンツ一級建築士事務所  一級建築士事務所東京都登録第13109号 KYOWA ENGINEERING CONSULTANTS CO., LTD. CONSULTING ENGINEERS & ARCHITECTS	一級建築士 登録第122018号 嶋谷 廣宜	横浜市医療局病院経営本部		工 事 名		旧横浜市立市民病院 解体工事			
															図面名称		がん検診センター 3階平面図			
															図面名称					
															図面名称					
															図面名称					
															図面名称					
										図面名称										
										図面名称										
										図面名称										
										図面名称										
										図面名称										
										図面名称										
										図面名称										
										図面名称										
										図面名称										
										図面名称										
										図面名称										
										図面名称										
										図面名称										
										図面名称										
										図面名称										
										図面名称										
										図面名称										
										図面名称										
										図面名称										
										図面名称										
										図面名称										
										図面名称										
										図面名称										
										図面名称										
										図面名称										
										図面名称										
										図面名称										
										図面名称										
										図面名称										
										図面名称										
										図面名称										
										図面名称										
										図面名称										
										図面名称										
										図面名称										
										図面名称										
										図面名称										
										図面名称										
										図面名称										
										図面名称										
										図面名称										
										図面名称										
										図面名称										
										図面名称										
										図面名称										
										図面名称										
										図面名称										
										図面名称										
										図面名称										
										図面名称										
										図面名称										
										図面名称										
										図面名称										
										図面名称										
										図面名称										
										図面名称										
										図面名称										
										図面名称										
										図面名称										
										図面名称										
										図面名称										
										図面名称										
										図面名称										
										図面名称										
										図面名称										
										図面名称										
										図面名称										
										図面名称										
										図面名称										
										図面名称										
										図面名称										
										図面名称										
										図面名称										
										図面名称										
										図面名称										
										図面名称										
										図面名称										
										図面名称										
										図面名称										
										図面名称										
										図面名称										
										図面名称										
										図面名称										
										図面名称										
										図面名称										
										図面名称										
										図面名称										
										図面名称										
										図面名称										
										図面名称										
										図面名称										
										図面名称										
										図面名称										
										図面名称										
										図面名称										
										図面名称										
										図面名称										
										図面名称										
										図面名称										
										図面名称										
										図面名称										
										図面名称										
										図面名称										
										図面名称										
										図面名称										
										図面名称										
										図面名称										
										図面名称										
										図面名称										
										図面名称										
										図面名称										
										図面名称										
										図面名称										
										図面名称										
										図面名称										
										図面名称										
										図面名称										
										図面名称										
										図面名称										
										図面名称										
										図面名称										
										図面名称										
										図面名称										
										図面名称										
										図面名称										
										図面名称										
										図面名称										
										図面名称										
										図面名称										
										図面名称										
										図面名称										
										図面名称										
										図面名称										
										図面名称										
										図面名称										
										図面名称										
										図面名称										
										図面名称										
										図面名称										
										図面名称										
										図面名称										
										図面名称										
										図面名称										
										図面名称										
										図面名称										
										図面名称										
										図面名称										
										図面名称										
										図面名称										
										図面名称										
										図面名称										
										図面名称										
										図面名称										
										図面名称										
										図面名称										
										図面名称										
										図面名称										
										図面名称										
										図面名称										
										図面名称										
										図面名称										
										図面名称										
										図面名称										
										図面名称										
										図面名称										
										図面名称										
										図面名称										
										図面名称										
										図面名称										
										図面名称										
										図面名称										
										図面名称										
										図面名称										
										図面名称										
										図面名称										

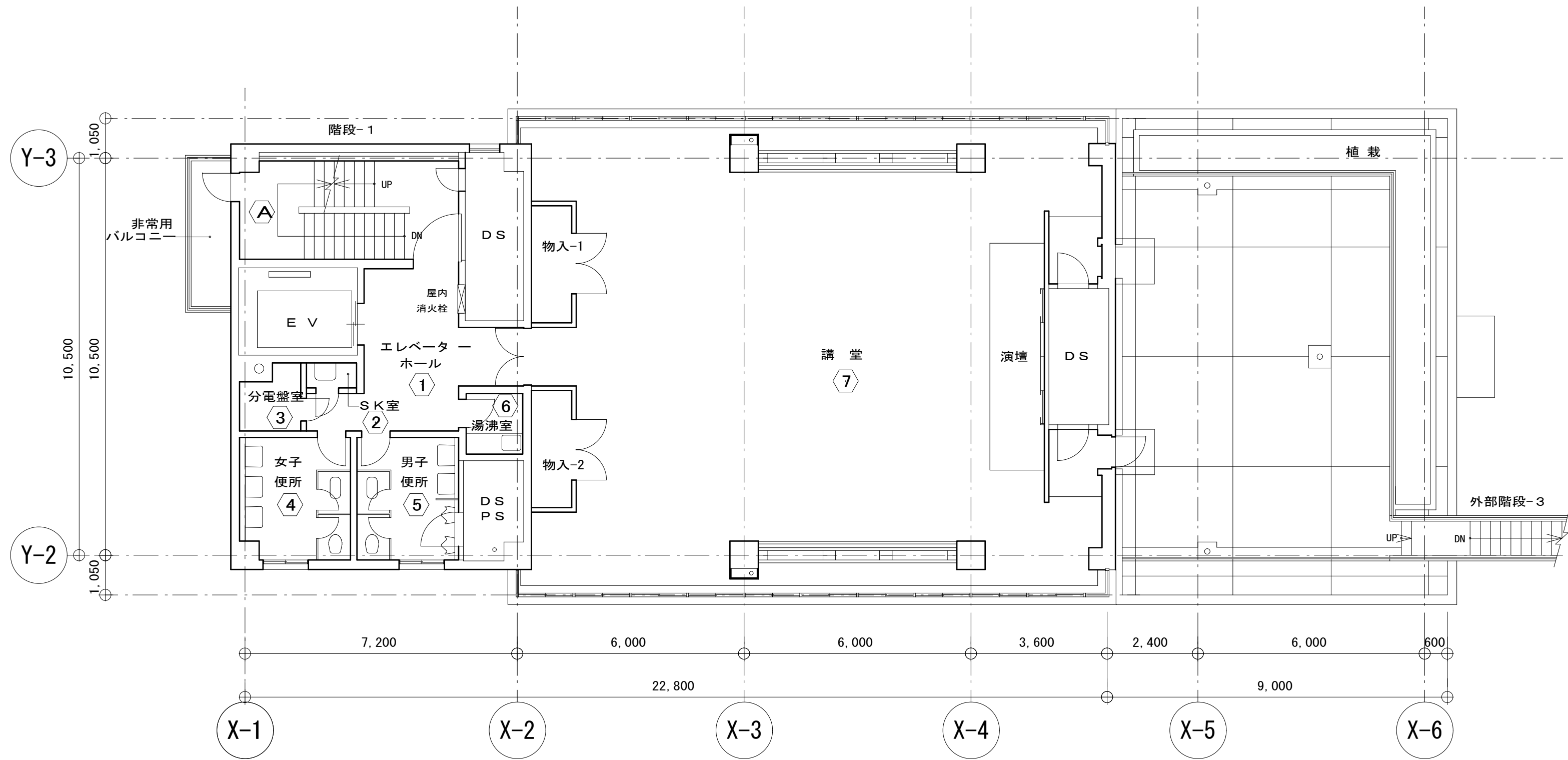

4 階 平 面 図

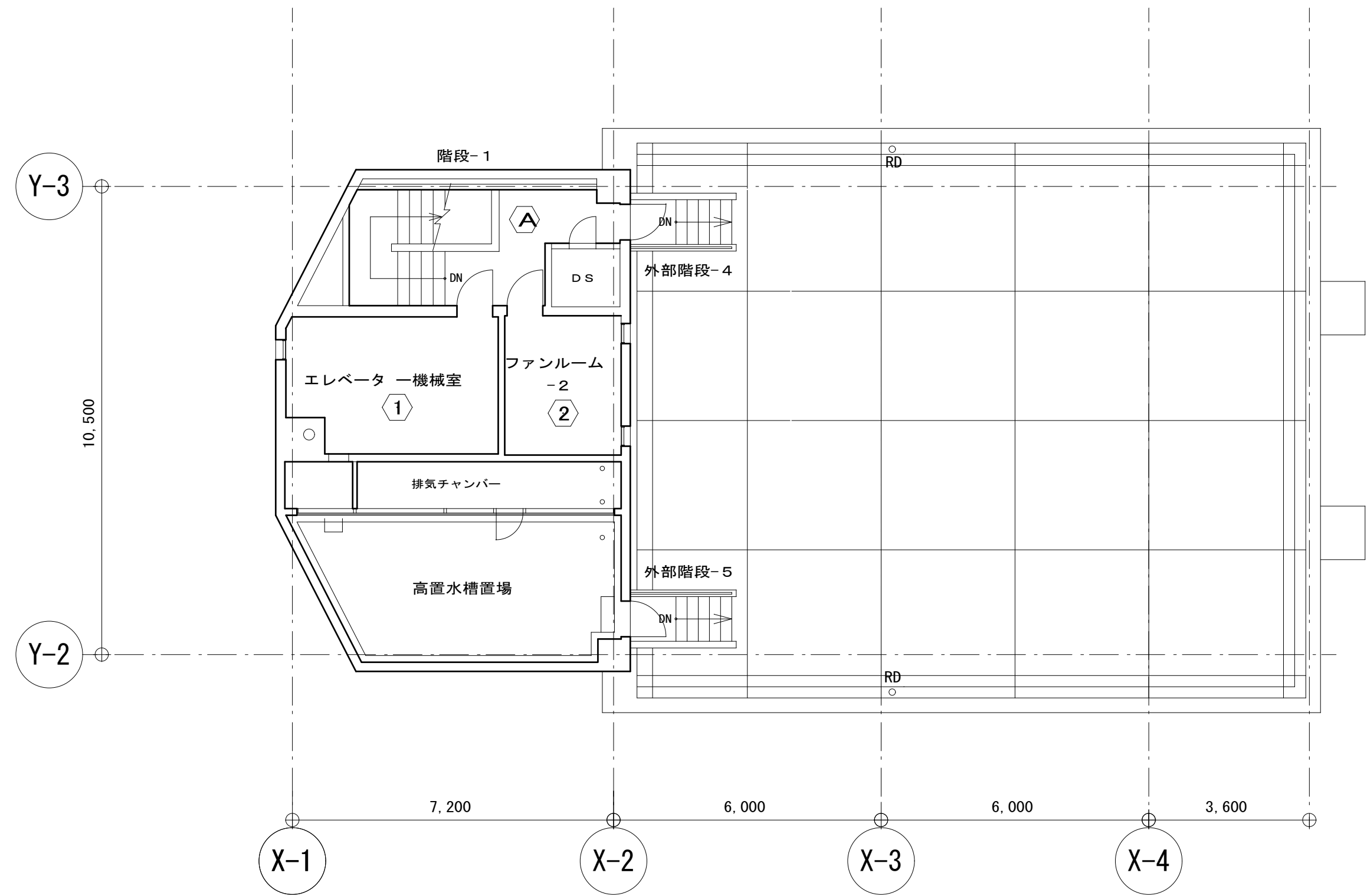

塔 屋 2 階 平 面 図

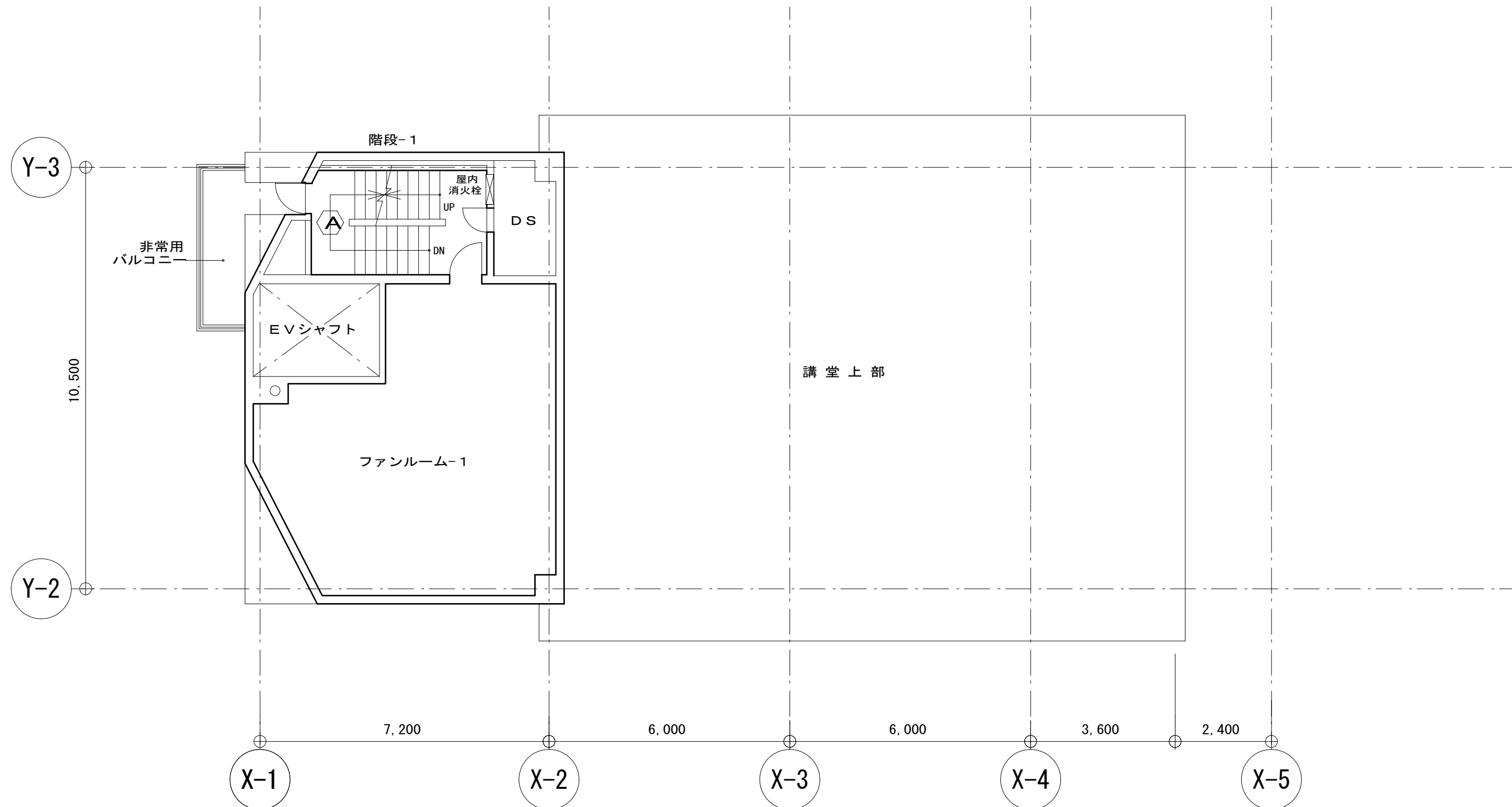

塔 屋 1 階 平 面 図

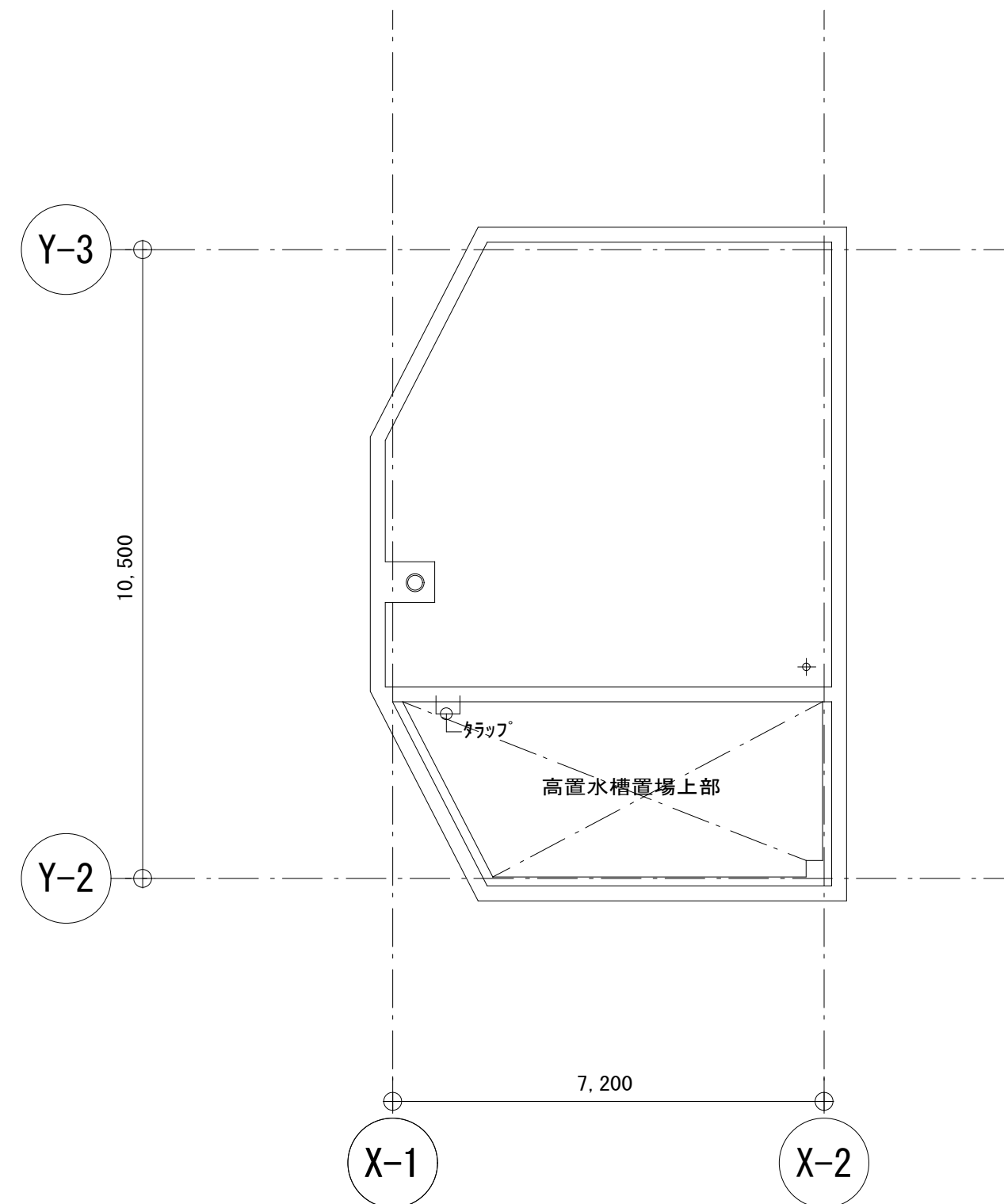

屋 階 平 面 図

石綿含有

がん検診センター 4 階・塔屋階・屋階平面図 S=1:100

図 面 番 号  A4-10											株式会社 協和コンサルタンツ一級建築士事務所  一級建築士事務所東京都登録第13109号 KYOWA ENGINEERING CONSULTANTS CO.,LTD. CONSULTING ENGINEERS & ARCHITECTS	一級建築士 登録第122018号 嶋谷 廣宣	横浜市医療局病院経営本部	工 事 名		旧横浜市立市民病院 解体工事	
														図面名称		がん検診センター 4 階・塔屋階・屋階平面図	
														設 計 者		施 設 番 号	
														株式会社 協和コンサルタンツ 一級建築士事務所		図面枚数	
												完成年度		図面種類		図面番号	
																A4-10	



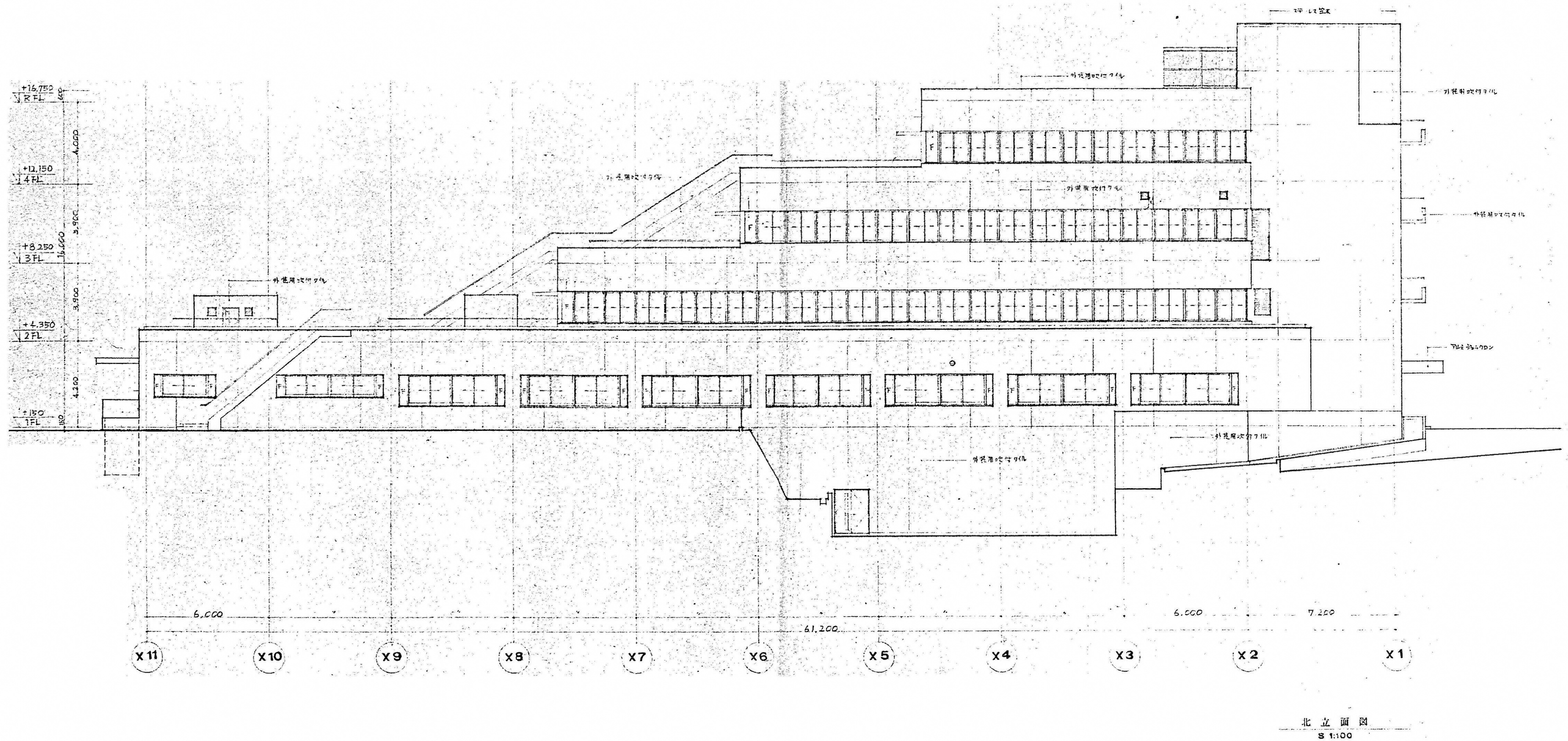

図面番号  A4-11		株式会社 協和コンサルタンツ一級建築士事務所  一級建築士事務所東京都登録第13109号 KYOWA ENGINEERING CONSULTANTS CO., LTD.  CONSULTING ENGINEERS & ARCHITECTS 一級建築士事務所	一級建築士 登録第122018号 嶋谷 廣宣	横浜市医療局病院経営本部		工 事 名		旧横浜市立市民病院 解体工事				
						図面名称		がん検診センター 北立面図				
			年月日	令和元年度	月	縮尺	1/100 (A1) 1/200 (A3)					
			設 計 者			施 設 番 号		棟番号	完成年度	図面種類	図面枚数	図面番号
			株式会社 協和コンサルタンツ 一級建築士事務所									A4-11



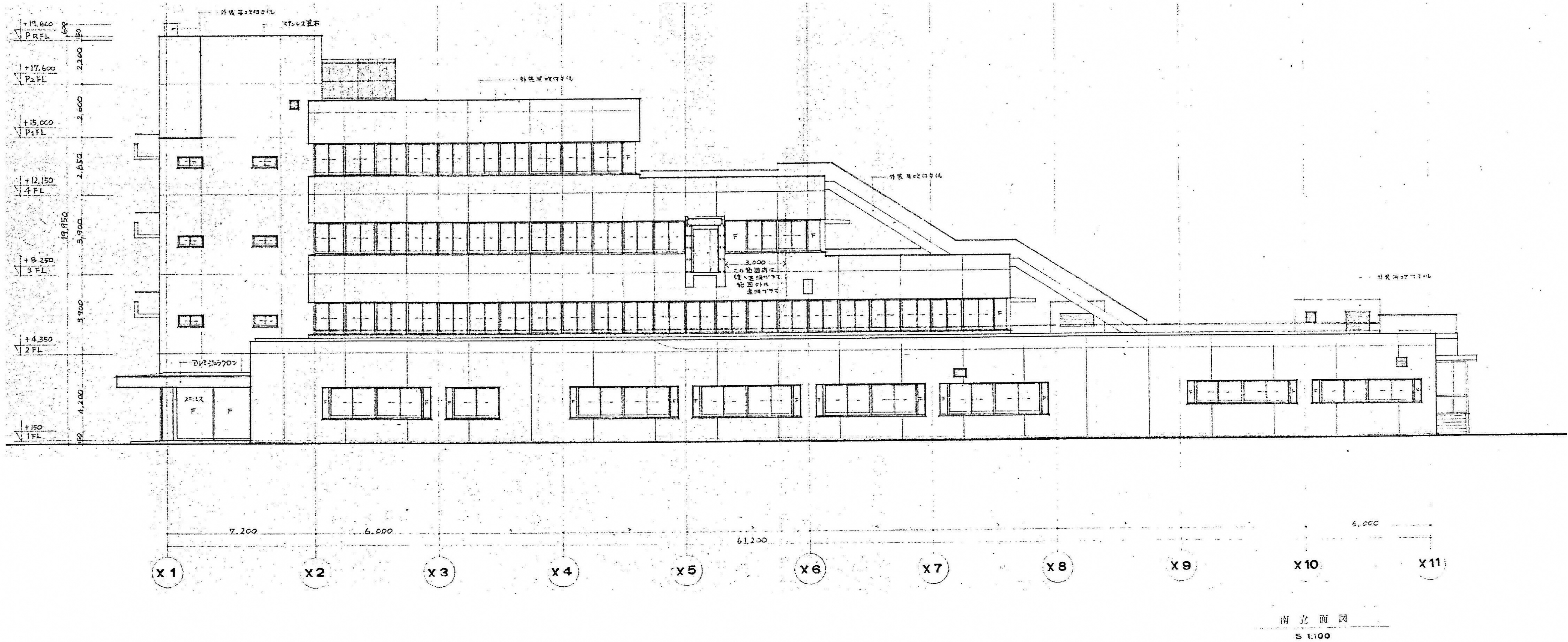

図面番号  A4-12											株式会社 協和コンサルタンツ一級建築士事務所  一級建築士事務所東京都登録第13109号 KYOWA ENGINEERING CONSULTANTS CO., LTD.  CONSULTING ENGINEERS & ARCHITECTS	一級建築士 登録第122018号 嶋谷 廣宣  横浜市医療局病院経営本部  年月日 令和 元 年 月 縮尺 1/100 (A1) 1/200 (A3)  設 計 者  株式会社 協和コンサルタンツ 一級建築士事務所	工 事 名 旧横浜市立市民病院 解体工事	がん検診センター 南立面図				
														図面名称				
														施 設 番 号				
														棟番号	完成 年度	図面 種類	図面枚数	図面番号
																		A4-12



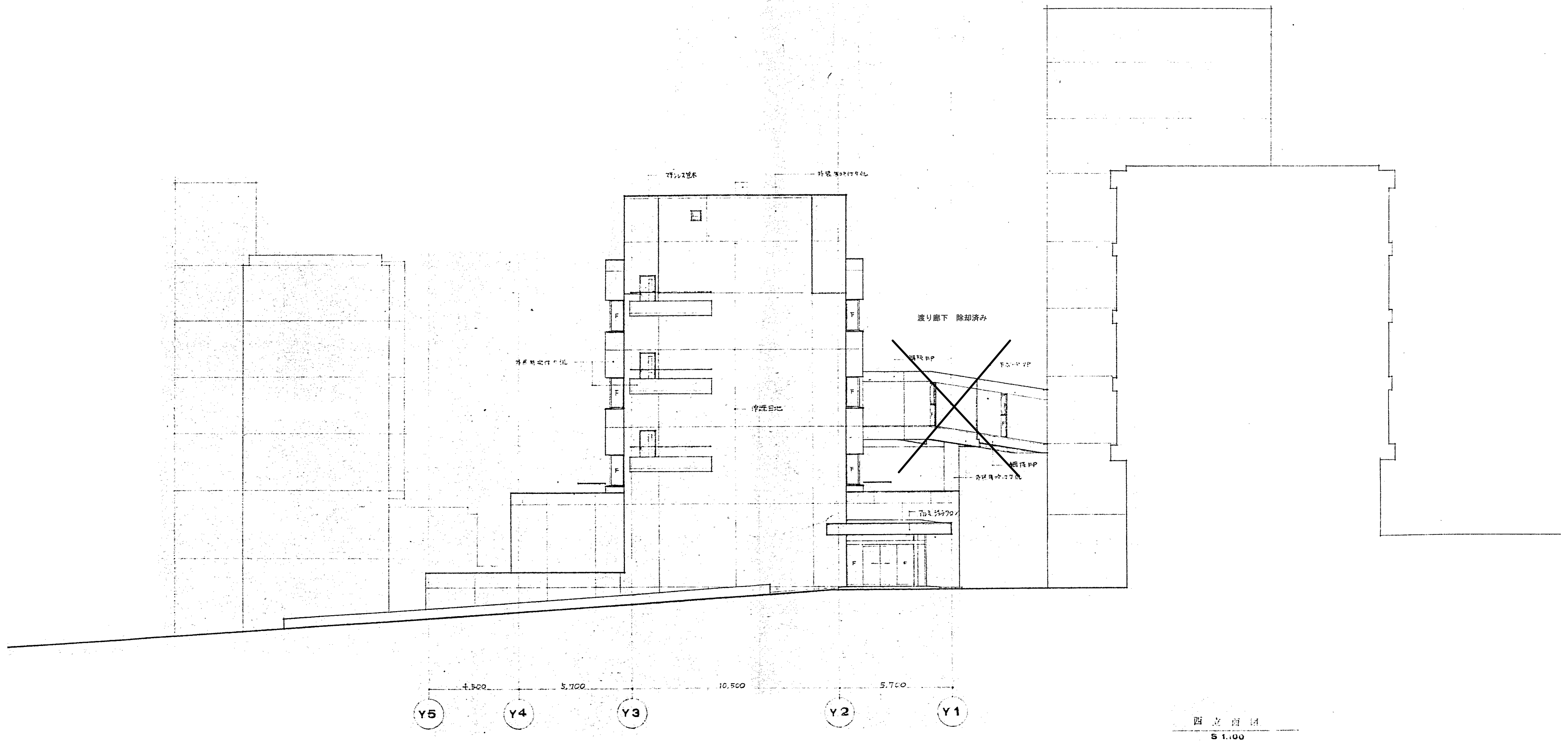

図面番号  A4-13		株式会社 協和コンサルタンツ一級建築士事務所  一級建築士事務所東京都登録第13109号 KYOWA ENGINEERING CONSULTANTS CO., LTD.  CONSULTING ENGINEERS & ARCHITECTS	一級建築士 登録第122018号 嶋谷 廣宣	横浜市医療局病院経営本部		工 事 名		旧横浜市立市民病院 解体工事				
				年月日	令和 年 月 日	縮尺 1/100 (A1) 1/200 (A3)	図面名称	がん検診センター 西立面図				
				設 計 者		施 設 番号	棟番号	完成 年度	図面 種類	図面枚数	図面番号	
				株式会社 協和コンサルタンツ 一級建築士事務所								A4-13



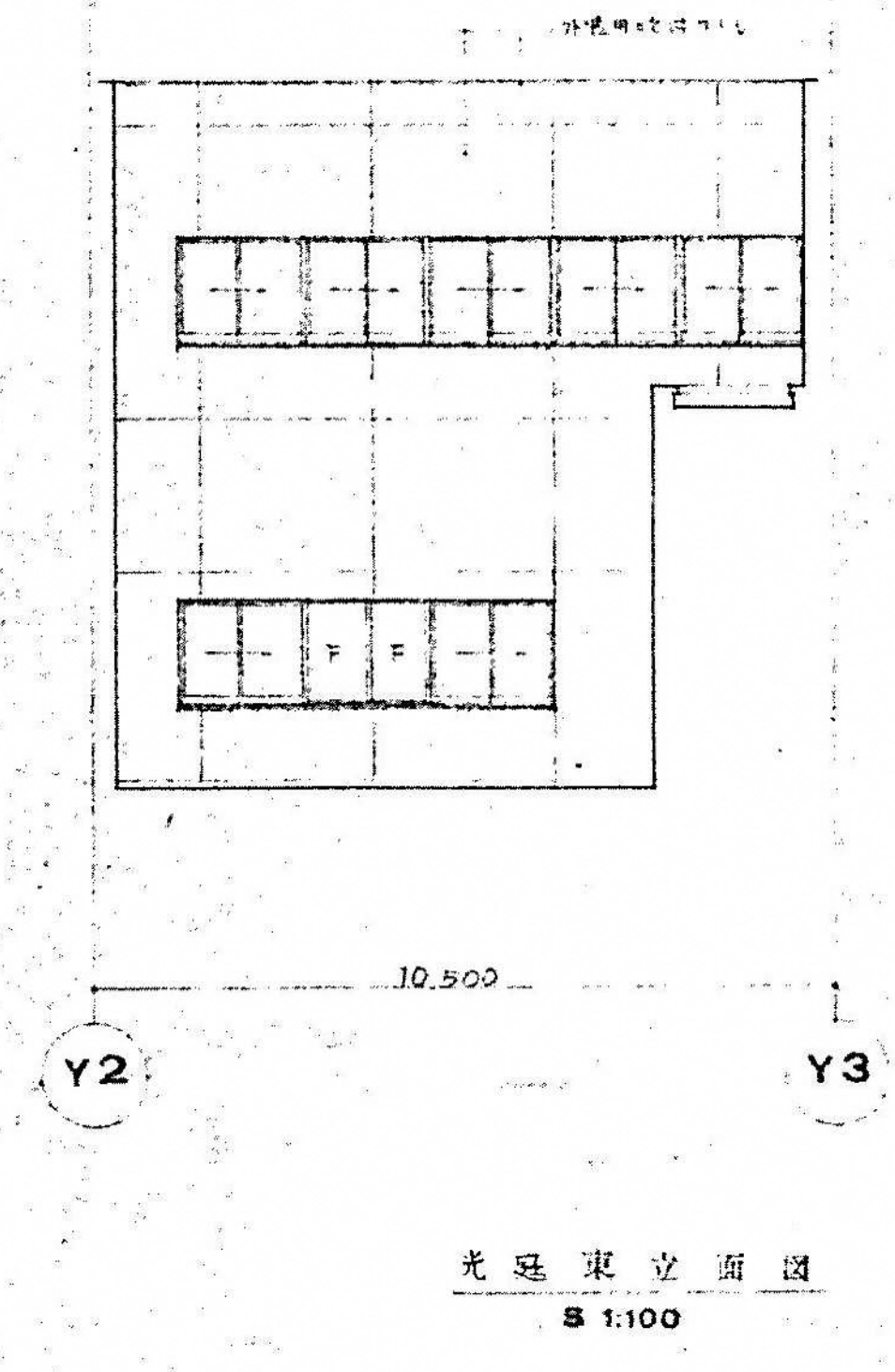
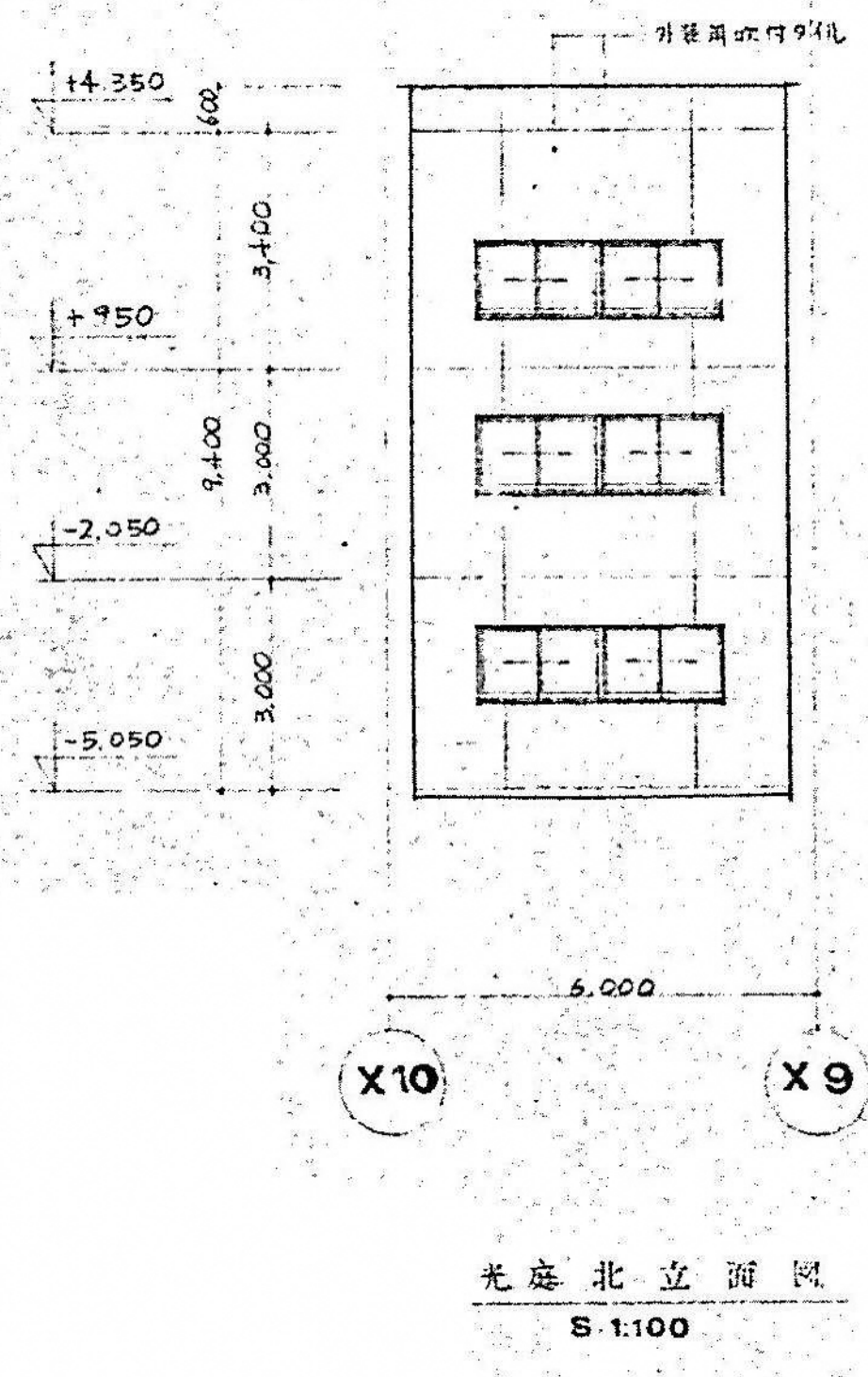
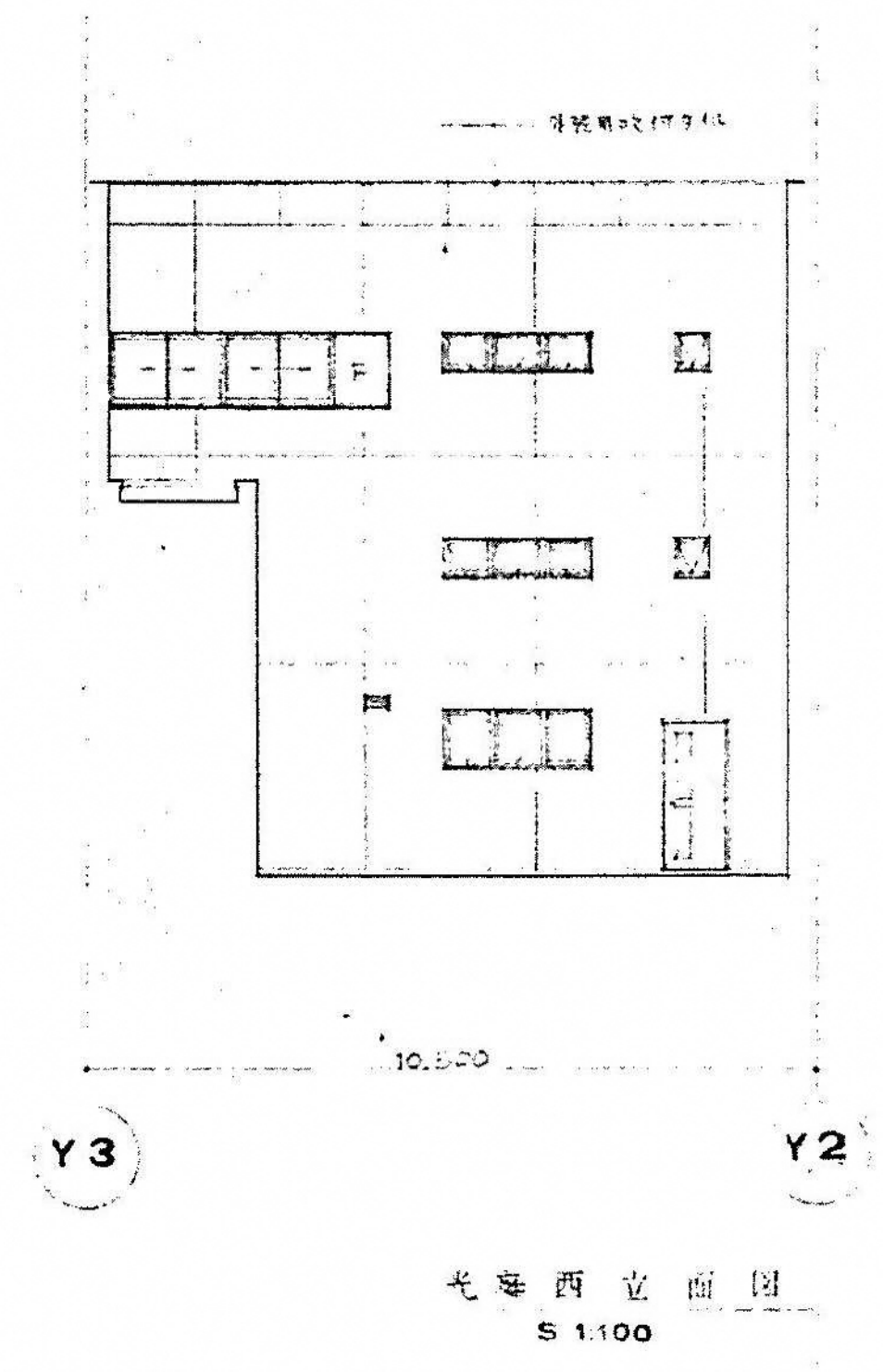
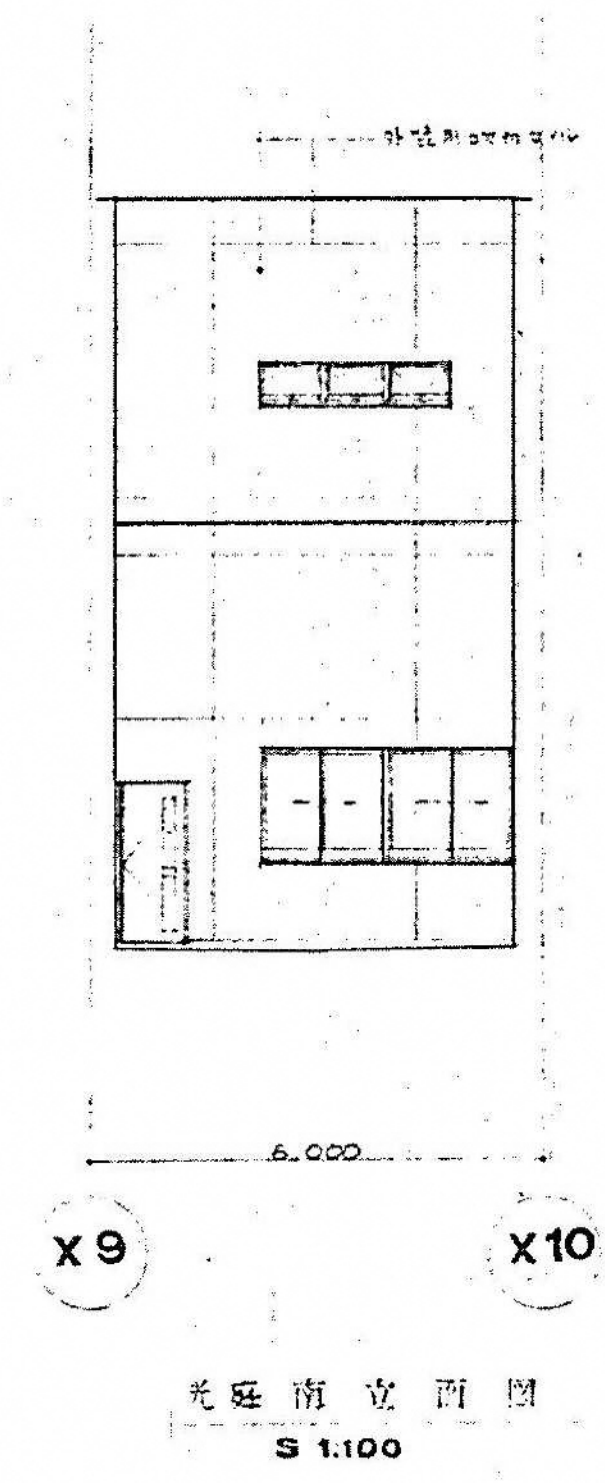
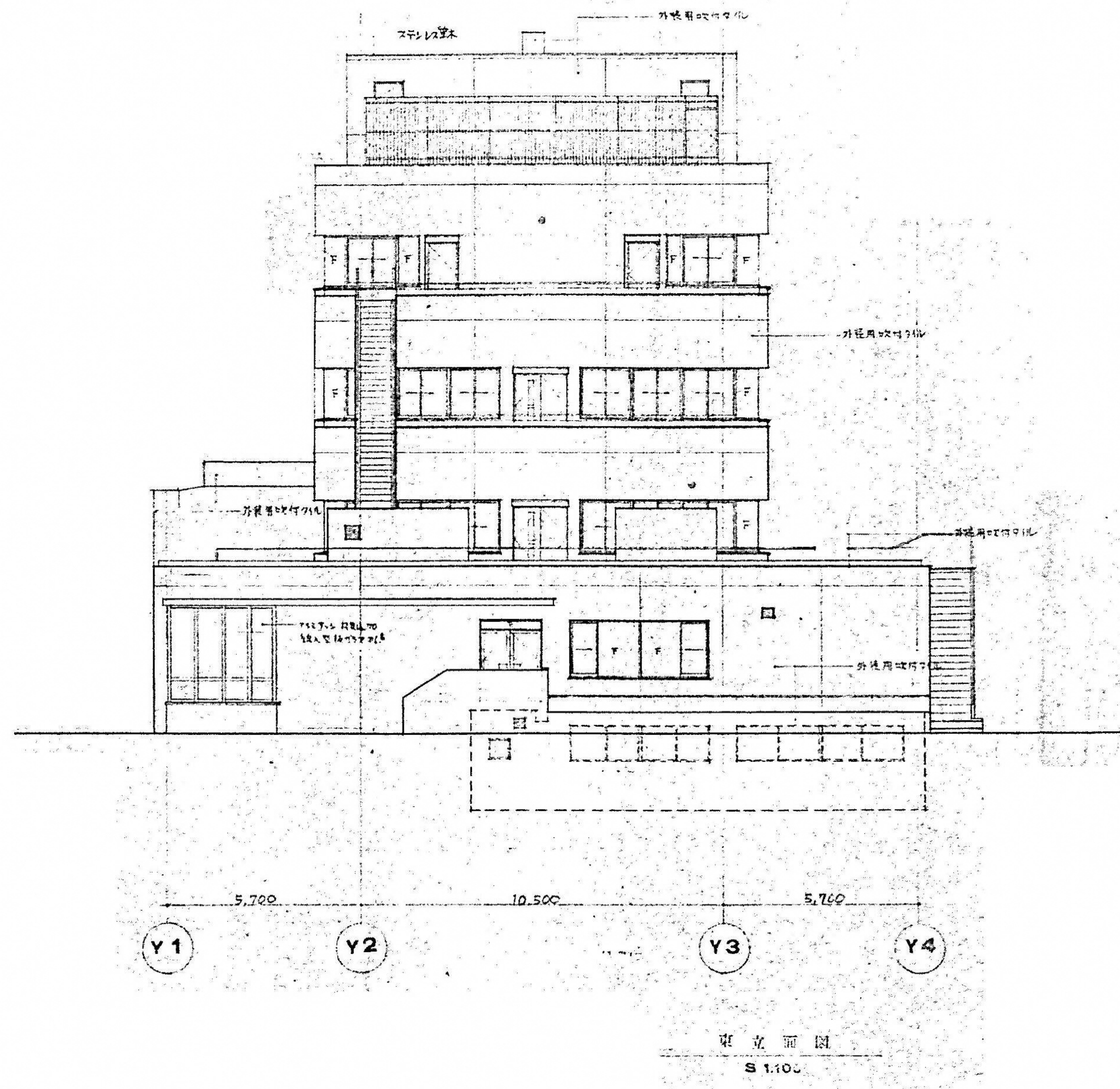

図面番号 <div>A4-14</div>											株式会社 協和コンサルタンツ一級建築士事務所  一級建築士事務所東京都登録第13109号 KYOWA ENGINEERING CONSULTANTS CO., LTD. CONSULTING ENGINEERS & ARCHITECTS	一級建築士 登録第122018号 嶋谷 廣宣	横浜市医療局病院経営本部	工 事 名		旧横浜市民立市民病院 解体工事											
														図面名称		がん検診センター 東立面図・光庭立面図											
														年月日	令和 元 年 月	縮尺 1/100 (A1) 1/200 (A3)	設計者	施設番号	棟番号	完成年度	図面種類	図面枚数	図面番号				
																		株式会社 協和コンサルタンツ 一級建築士事務所									







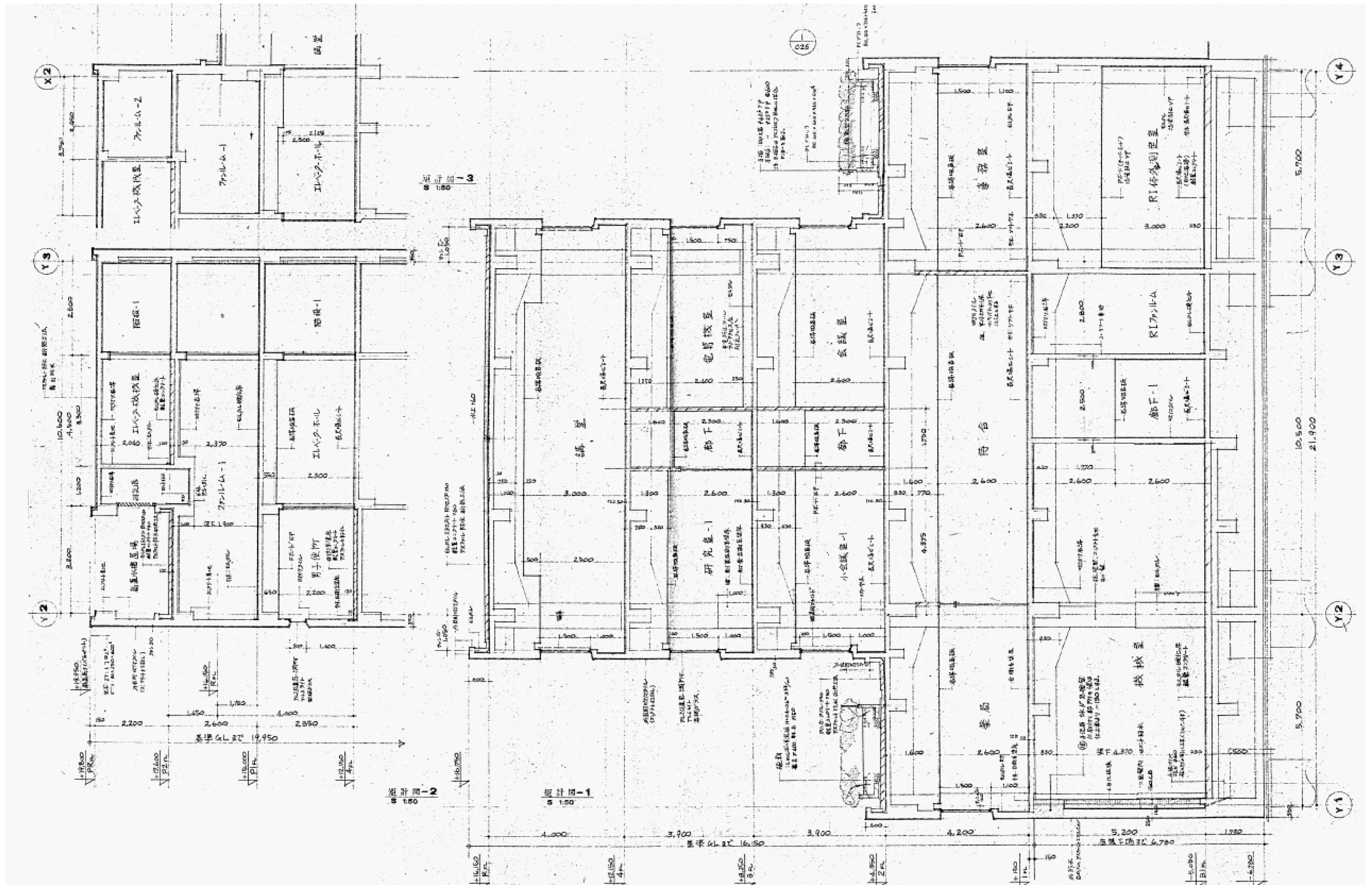

図面番号 A4-16	株式会社 協和コンサルタンツ一級建築士事務所 一級建築士事務所東京都登録第13109号 KYOWA ENGINEERING CONSULTANTS CO., LTD. CONSULTING ENGINEERS & ARCHITECTS	一級建築士 登録第122018号 嶋谷 廣直 年 月 日 令和 元 年 月 縮尺 1/50 (A1) 1/100 (A3) 設 計 者 株式会社 協和コンサルタンツ 一級建築士事務所	工 事 名 旧横浜市立市民病院 解体工事 図面名称 がん検診センター 矩計図 1 施 設 番 号 棟 号 完成 年度 図面 種類 図面枚数 図面番号 A4-16
---------------	--------------------------------------------------------------------------------------------------------------------------------	---------------------------------------------------------------------------------------------------------------	-------------------------------------------------------------------------------------------------------------------



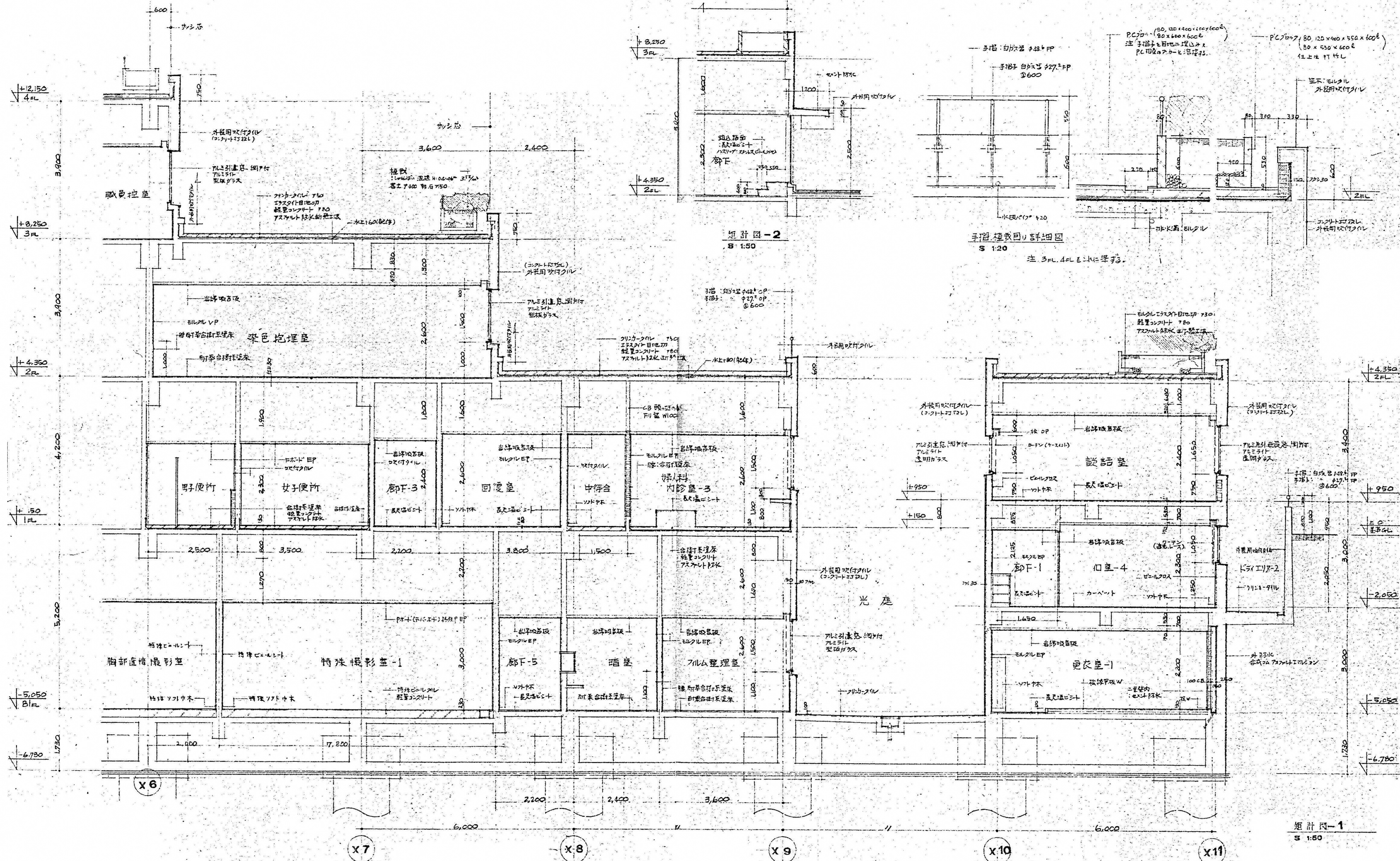

<div>図面番号</div> <div>A4-17</div>	<div>株式会社 協和コンサルタンツ 一級建築士事務所</div> <div>一級建築士事務所 東京都登録第13109号</div> <div>KYOWA ENGINEERING CONSULTANTS CO., LTD.</div> <div>CONSULTING ENGINEERS &amp; ARCHITECTS</div>	<div>一級建築士 登録第122018号</div> <div>嶋谷 廣宣</div> <div>横浜市医療局病院経営本部</div> <div>年月日 令和 元 年 月 縮尺 1/50 (A1)</div> <div>1/100 (A3)</div> <div>設 計 者</div> <div>株式会社 協和コンサルタンツ</div> <div>一級建築士事務所</div>	<div>工 事 名</div> <div>旧横浜市立市民病院 解体工事</div> <div>図面名称</div> <div>がん検診センター</div> <div>図面番号</div> <div>図面枚数</div> <div>図面種類</div> <div>図面番号</div> <div>A4-17</div>
----------------------------------	-------------------------------------------------------------------------------------------------------------------------------------------------------------------------	------------------------------------------------------------------------------------------------------------------------------------------------------------------------------------------------	-----------------------------------------------------------------------------------------------------------------------------------------------------------------



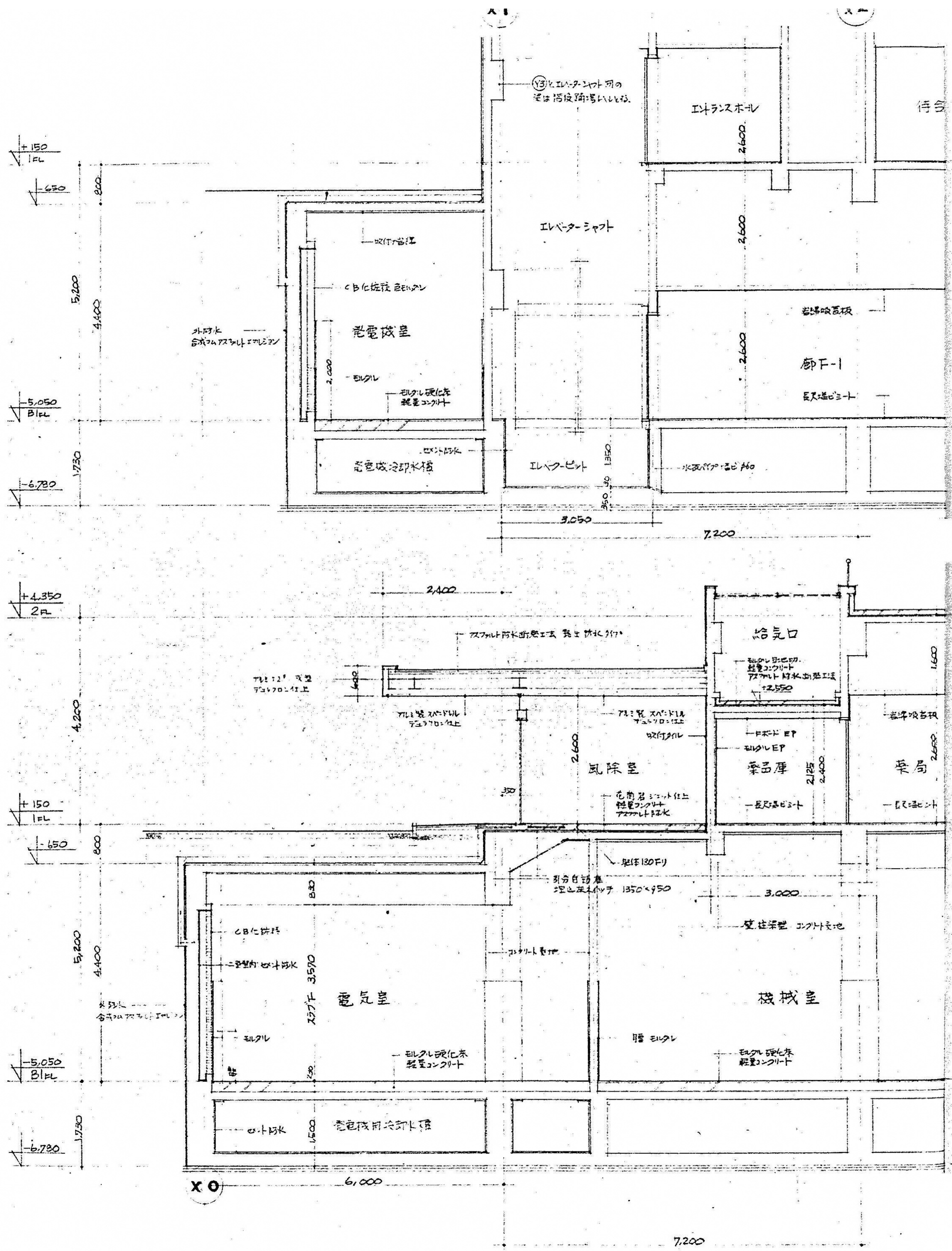

矩計図-3  
S 1:50

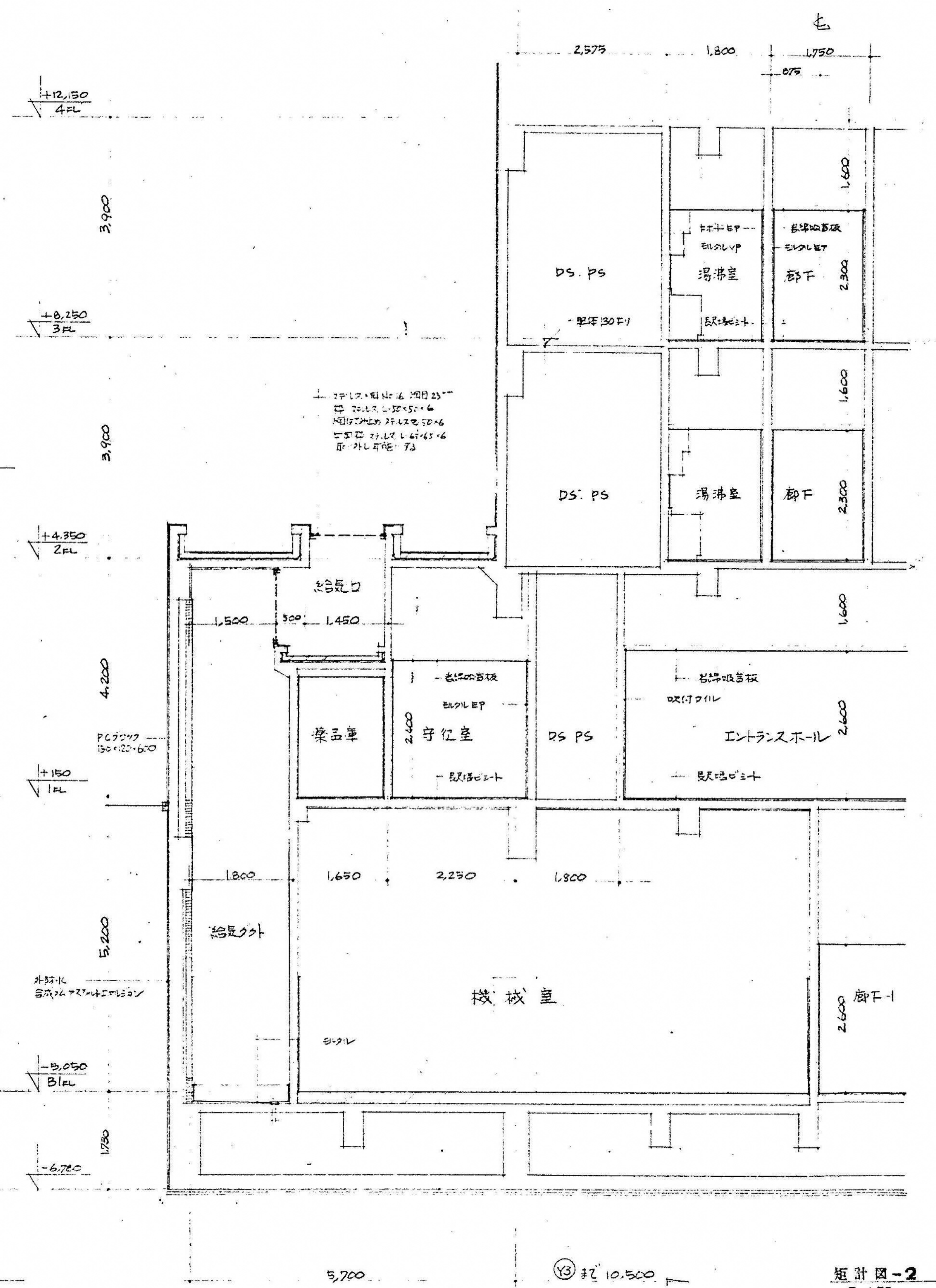

矩計図-2  
S 1:50

<div>図面番号</div> <div>A4-18</div>	<div>株式会社 協和コンサルタンツ 一級建築士事務所</div> <div>一級建築士事務所 東京都登録第13109号</div> <div>KYOWA ENGINEERING CONSULTANTS CO., LTD.</div> <div>CONSULTING ENGINEERS &amp; ARCHITECTS</div>	<div>一級建築士 登録第122018号</div> <div>嶋谷 廣宣</div> <div>横浜市医療局病院経営本部</div> <div>年月日 令和 元年 月 縮尺 1/50 (A1) 1/100 (A3)</div> <div>設 計 者</div> <div>株式会社 協和コンサルタンツ</div> <div>一級建築士事務所</div>	<div>工 事 名</div> <div>旧横浜市立市民病院 解体工事</div> <div>図面名称</div> <div>がん検診センター 矩計図3</div> <div>施 設 番 号</div> <div>棟 号</div> <div>完 成 年 度</div> <div>図 面 種 別</div> <div>図 面 枚 数</div> <div>図 面 番 号</div> <div>A4-18</div>
----------------------------------	-------------------------------------------------------------------------------------------------------------------------------------------------------------------------	------------------------------------------------------------------------------------------------------------------------------------------------------------------------------------	--------------------------------------------------------------------------------------------------------------------------------------------------------------------------------------------------------------------



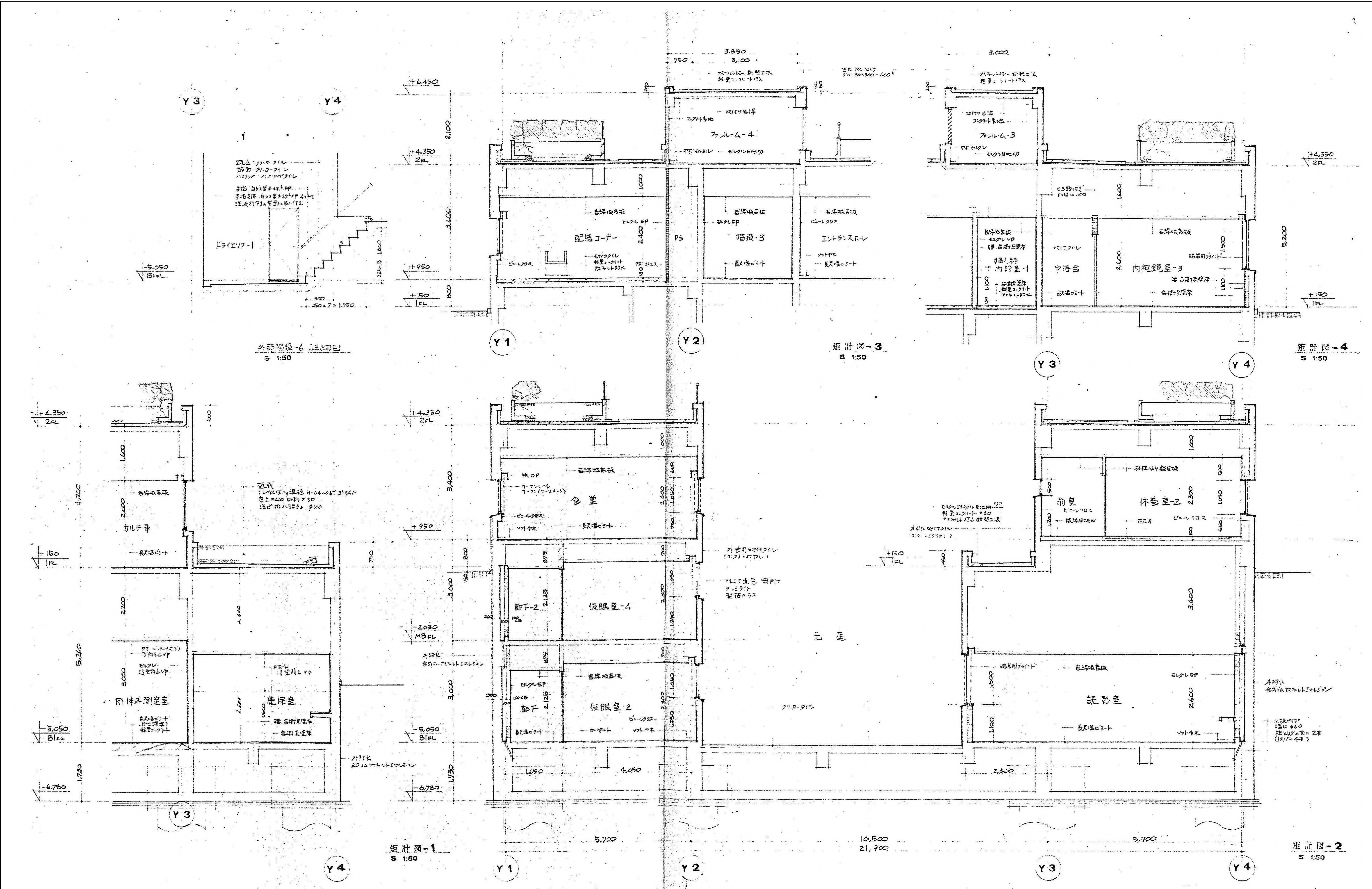

図面番号 A4-19	株式会社 協和コンサルタンツ 一級建築士事務所 一級建築士事務所 東京都登録第13109号 KYOWA ENGINEERING CONSULTANTS CO., LTD. CONSULTING ENGINEERS & ARCHITECTS		一級建築士 登録第122018号 嶋谷 廣宣		横浜市医療局病院経営本部		工 事 名 旧横浜市立市民病院 解体工事	
	年月日 令和 元 年 月 日 縮尺 1/50 (A1) 1/100 (A3)		設 計 者 株式会社 協和コンサルタンツ 一級建築士事務所		図 面 名 称 矩計図 4		図 面 番 号 A4-19	
					図 面 枚 数 1		図 面 種 別 平面図	
					図 面 尺 寸 A4		図 面 数 量 1	



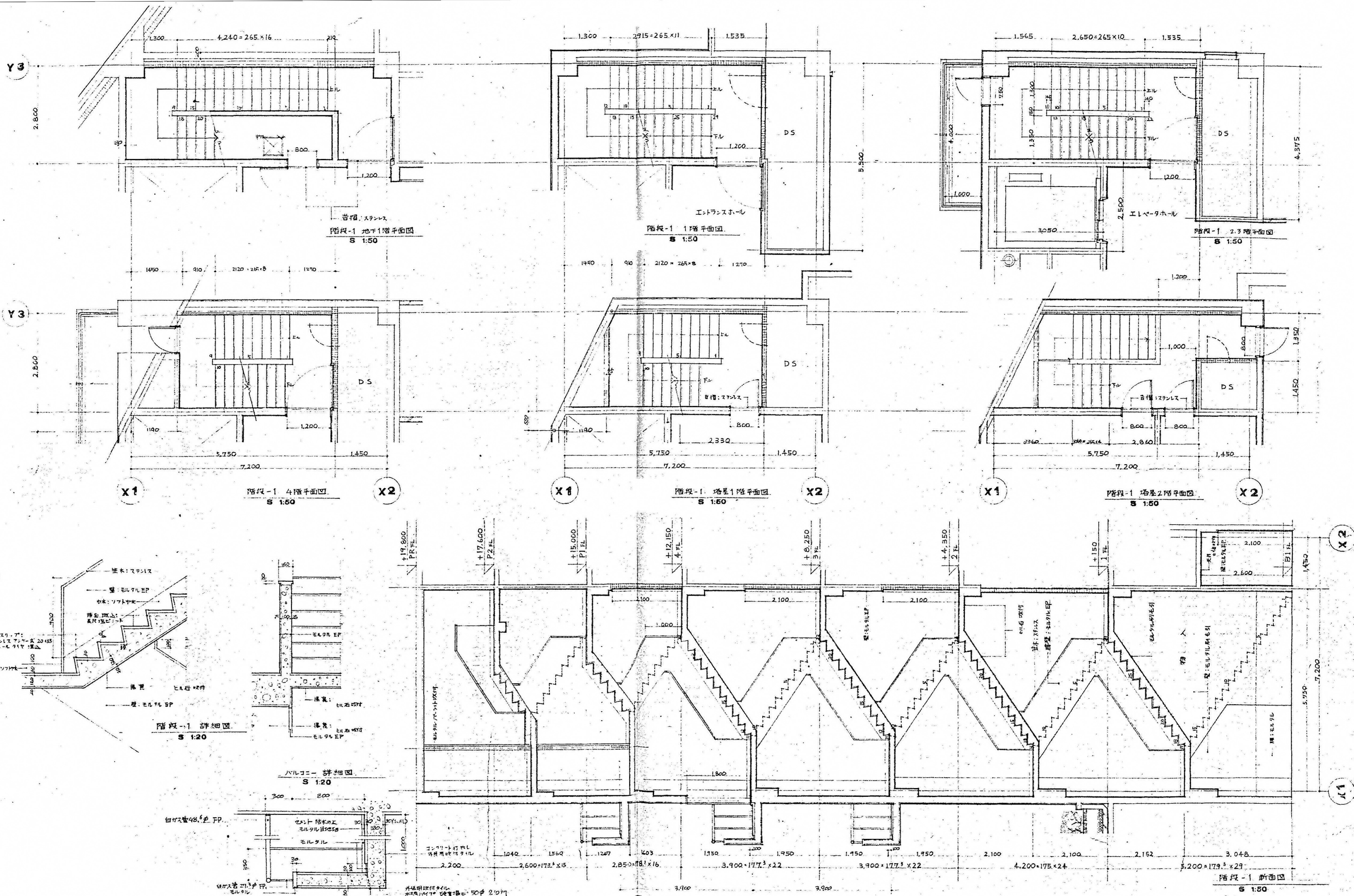

<div>図面番号</div> <div>A4-20</div>	<div> <div>株式会社 協和コンサルタンツ一級建築士事務所</div> <div>一級建築士事務所 東京都登録第13109号</div> <div>KYOWA ENGINEERING CONSULTANTS CO., LTD.</div> <div>CONSULTING ENGINEERS &amp; ARCHITECTS</div> </div>	<div> <div>一級建築士 登録第122018号</div> <div>嶋谷 廣宣</div> </div>	<div> <div>横浜市医療局病院経営本部</div> <div>工 事 名</div> <div>旧横浜市立市民病院 解体工事</div> <div>がん検診センター</div> <div>階段詳細図1</div> <div>図面名称</div> <div>図面枚数</div> <div>図面番号</div> <div>A4-20</div> </div>
----------------------------------	-------------------------------------------------------------------------------------------------------------------------------------------------------------------------------------	-----------------------------------------------------------	----------------------------------------------------------------------------------------------------------------------------------------------------------------------------------------



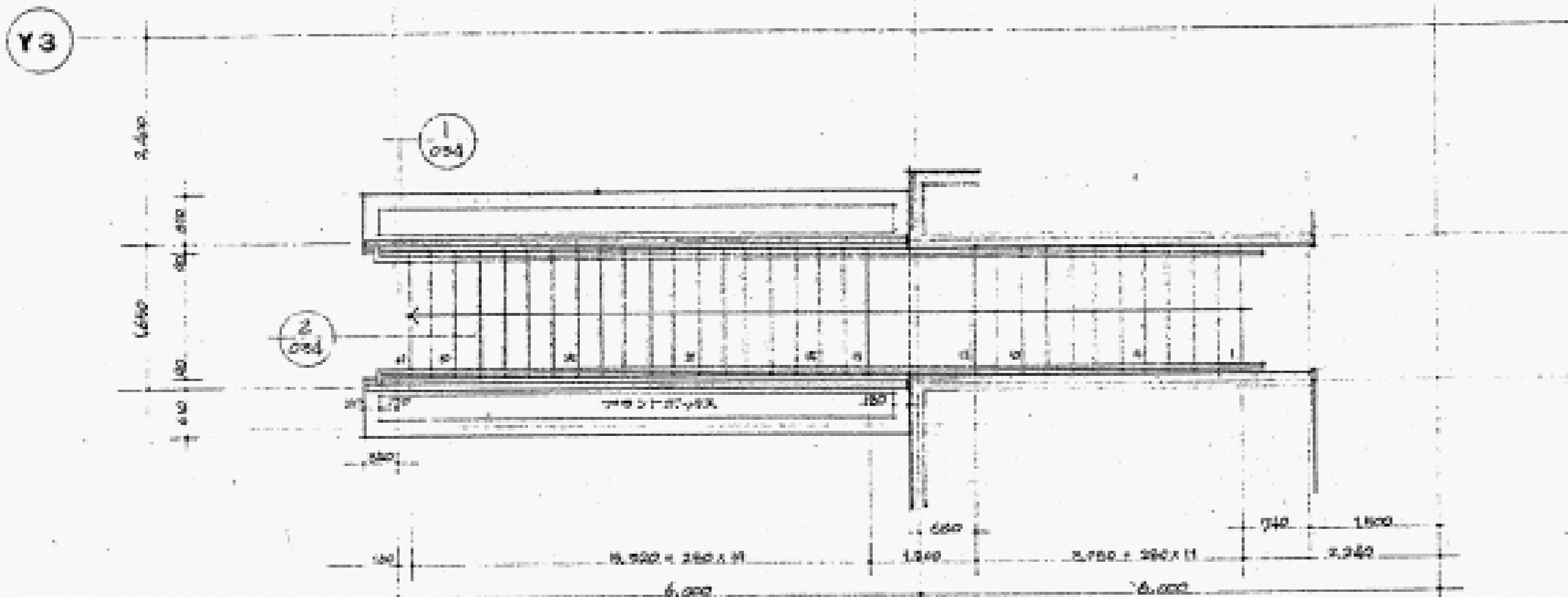

階段-2 平面図  
S 1:50

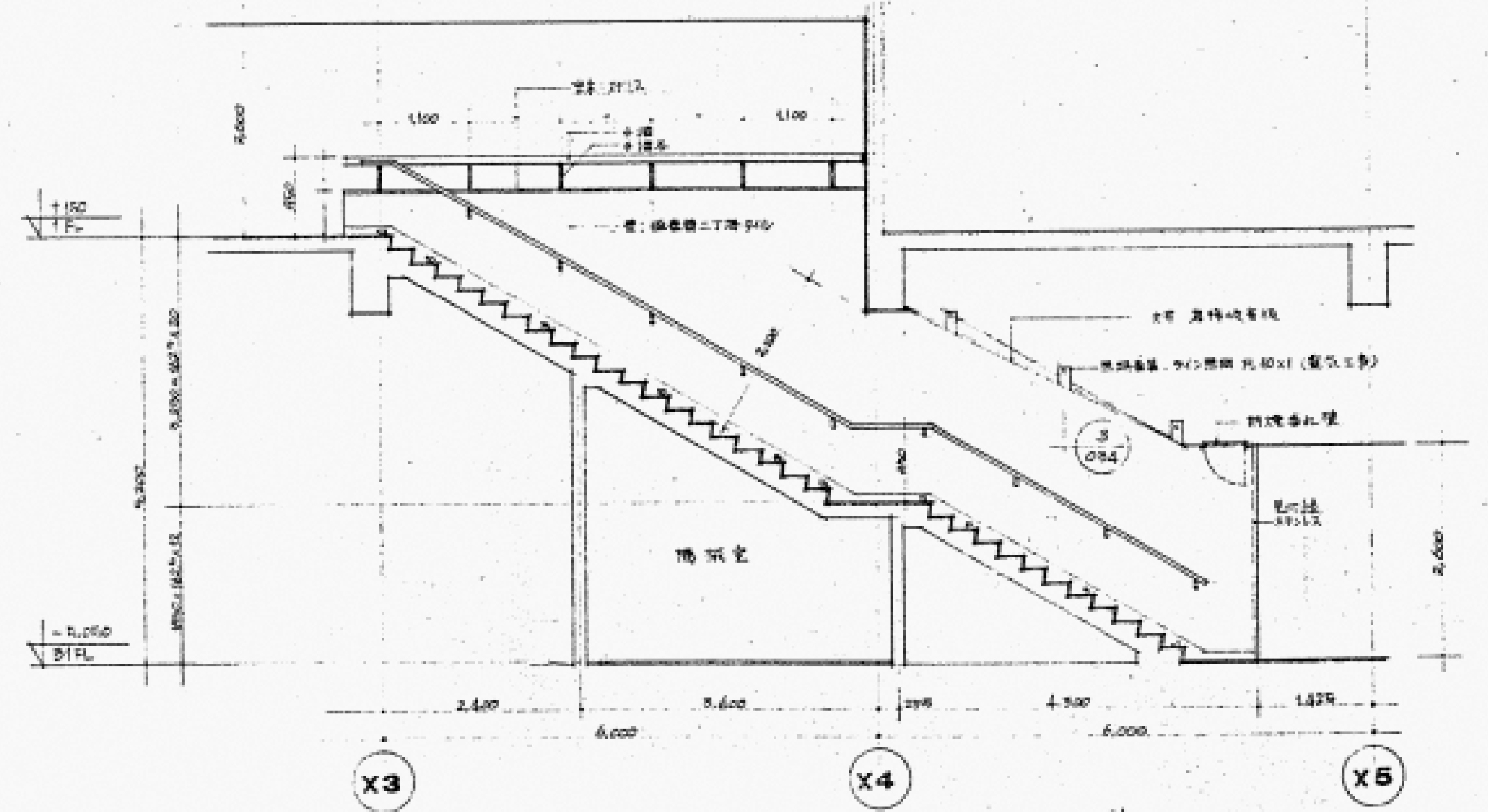

X3

X4

X5

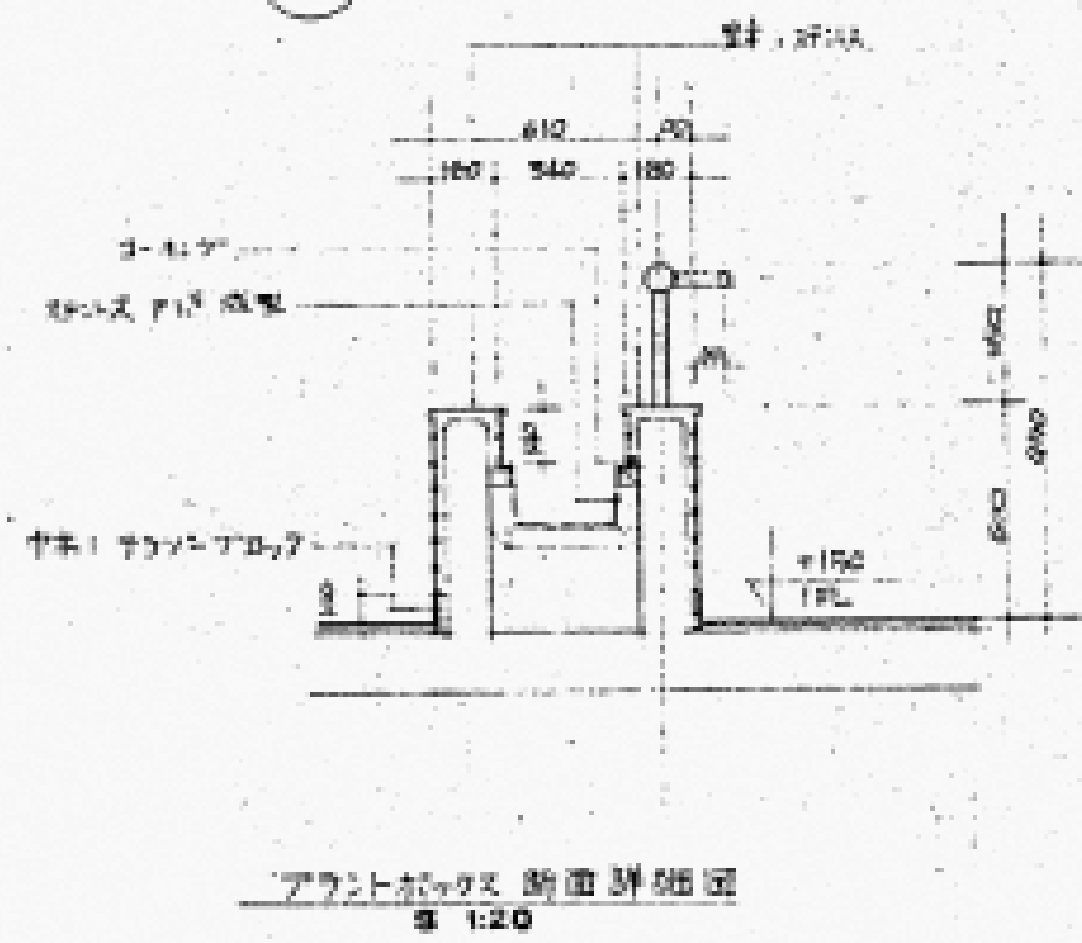

アランドガウス 断面詳細図  
S 1:20

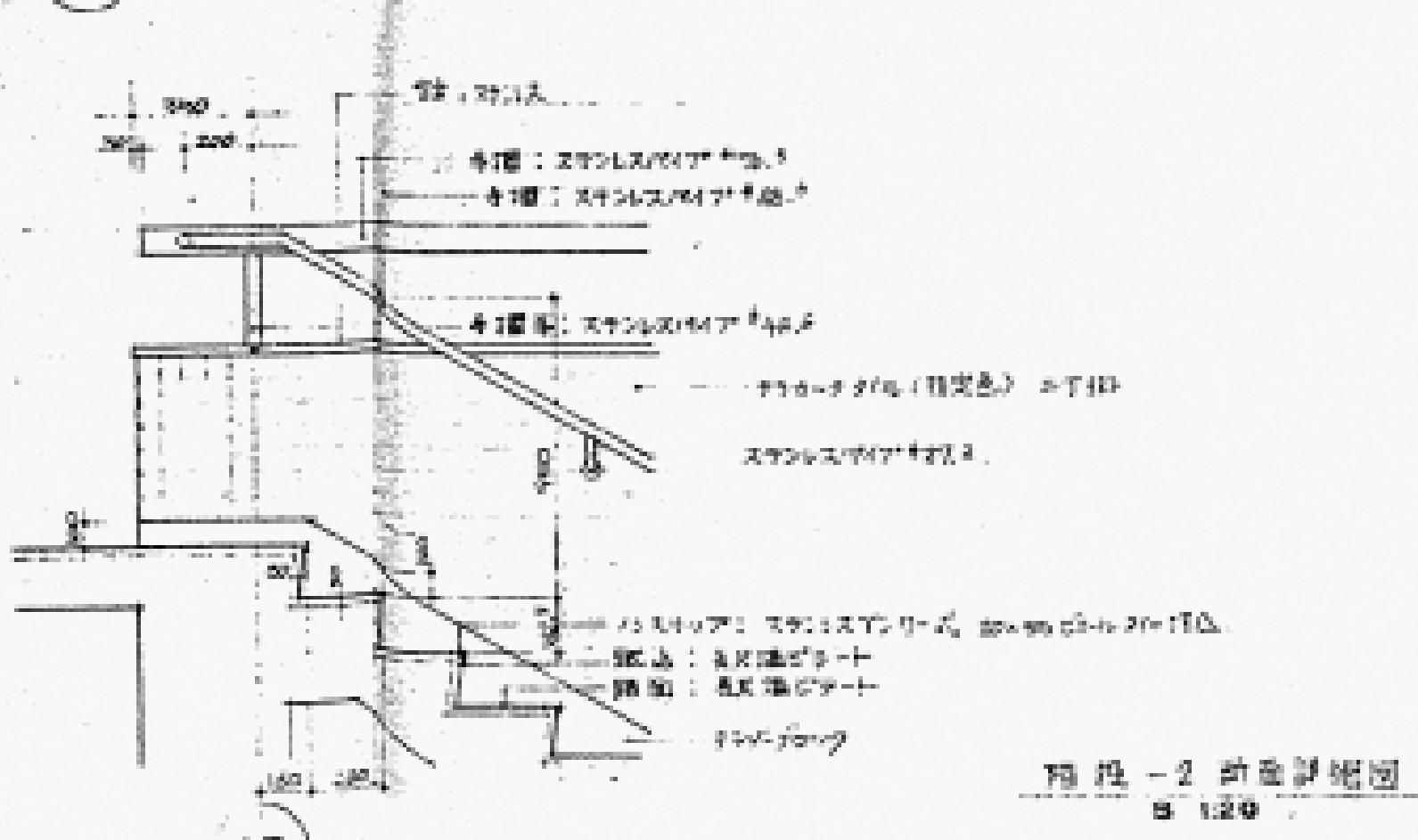

X3

階段-2 断面詳細図  
S 1:20

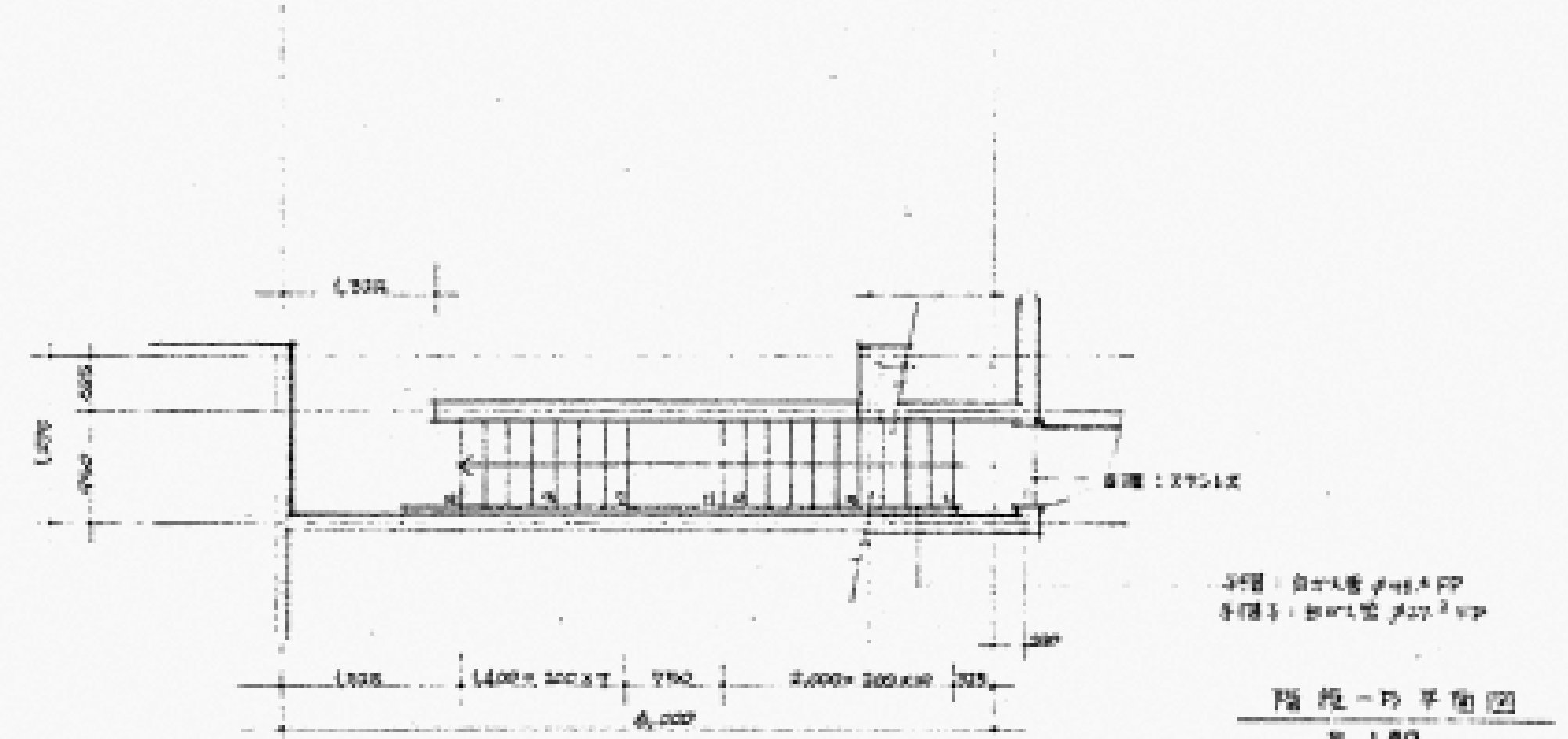

階段-1の平面図  
S 1:50

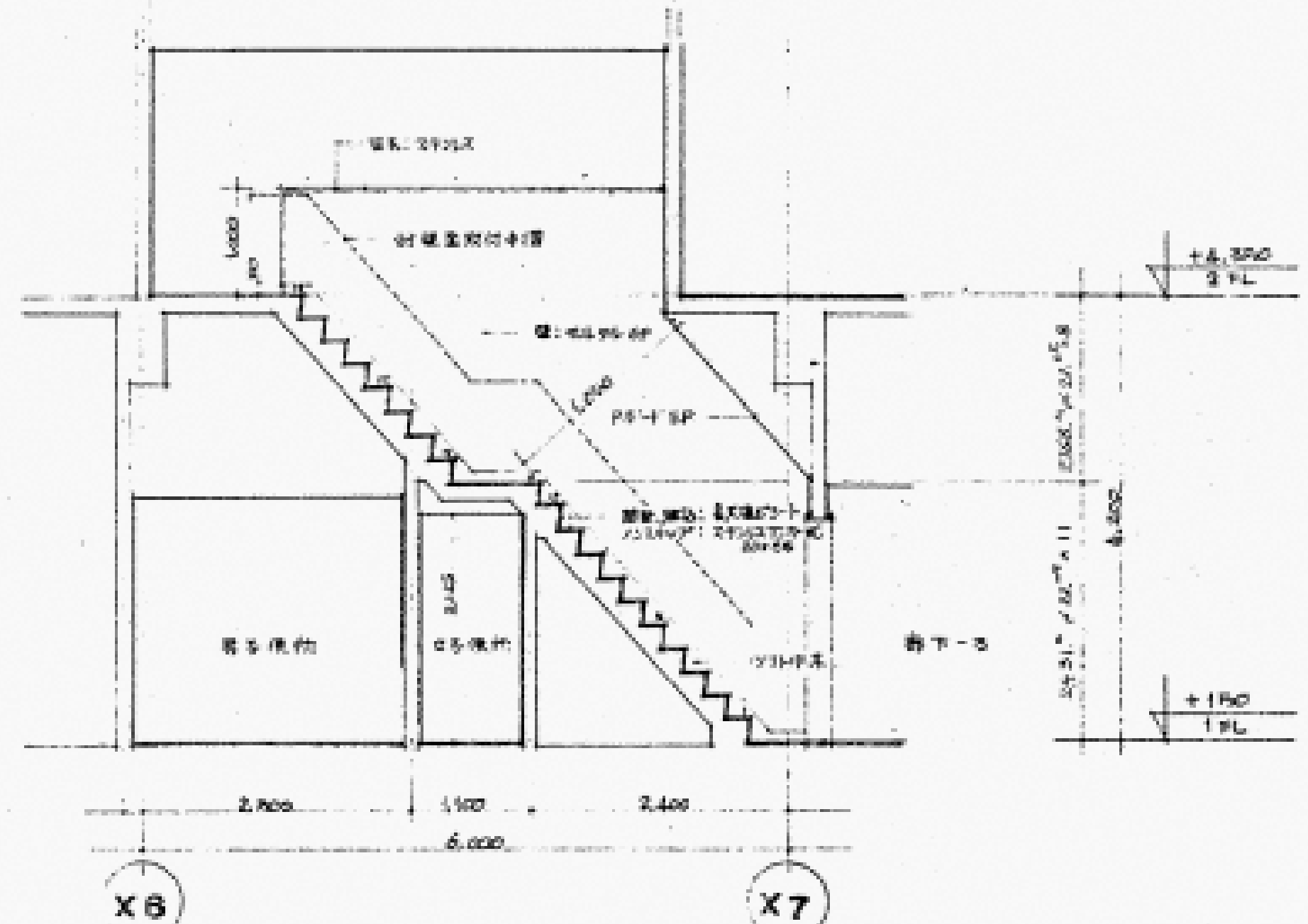

X6

X7

階段-1の断面図  
S 1:50

<div>図面番号</div> <div>A4-21</div>	<div>株式会社 協和コンサルタンツ一級建築士事務所</div> <div>一級建築士事務所東京都登録第13109号</div> <div>KYOWA ENGINEERING CONSULTANTS CO., LTD.</div> <div>CONSULTING ENGINEERS &amp; ARCHITECTS</div>	<div>一級建築士 登録第122018号</div> <div>嶋谷 廣宣</div> <div>横浜市医療局病院経営本部</div> <div>年月日 令和 元 年 月 縮尺 1/50~20(A1)</div> <div>1/100~40(A3)</div> <div>設 計 者</div> <div>株式会社 協和コンサルタンツ</div> <div>一級建築士事務所</div>	<div>工 事 名</div> <div>旧横浜市立市民病院 解体工事</div> <div>図面名称</div> <div>がん検診センター</div> <div>階段詳細図 2</div> <div>施 設 番 号</div> <div>棟 号</div> <div>完成 年度</div> <div>図面 種類</div> <div>図面枚数</div> <div>図面番号</div> <div>A4-21</div>
----------------------------------	-----------------------------------------------------------------------------------------------------------------------------------------------------------------------	----------------------------------------------------------------------------------------------------------------------------------------------------------------------------------------------------	------------------------------------------------------------------------------------------------------------------------------------------------------------------------------------------------------------------------



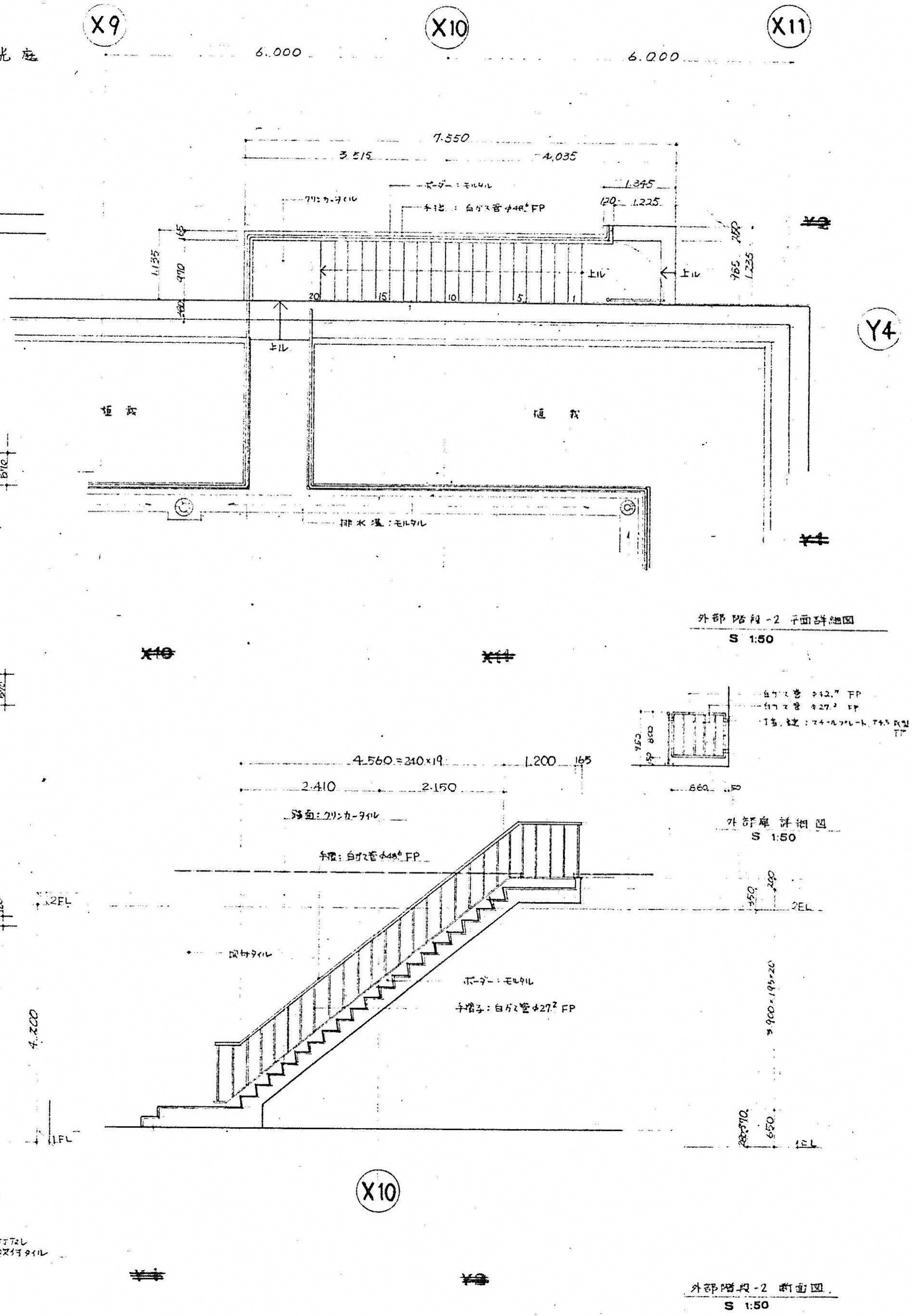
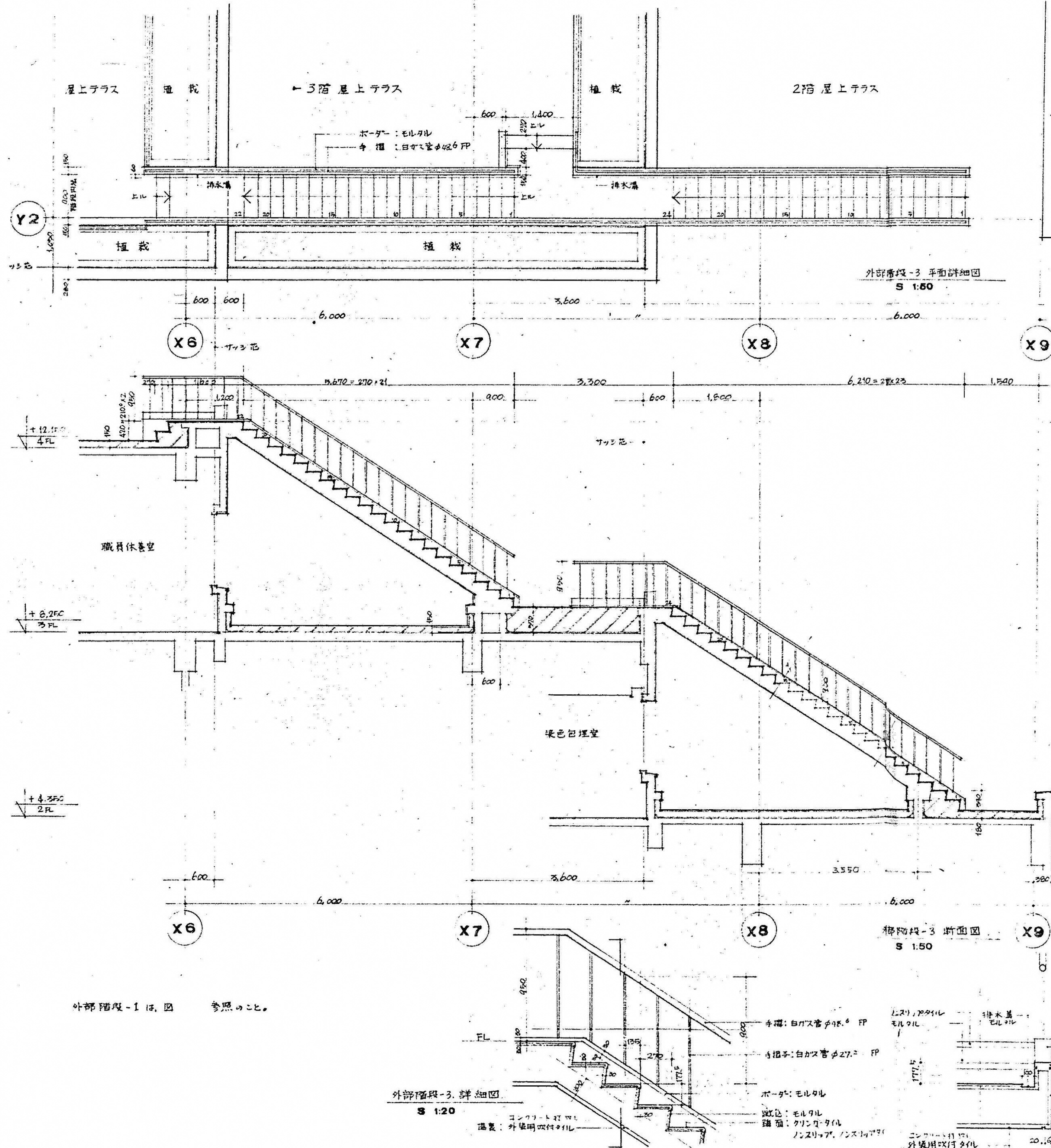

図面番号 A4-22	株式会社 協和コンサルタンツ一級建築士事務所 一級建築士事務所東京都登録第13109号 KYOWA ENGINEERING CONSULTANTS CO., LTD. CONSULTING ENGINEERS & ARCHITECTS		一級建築士 登録第122018号 嶋谷 廣宣		横浜市医療局病院経営本部		工 事 名 旧横浜市立市民病院 解体工事	
	年月日 令和 元 年 月 縮尺 1/50 (A1) 1/100 (A3)		設 計 者 株式会社 協和コンサルタンツ 一級建築士事務所		図面名称 がん検診センター 外部階段詳細図		図面番号 A4-22	
	図面種類 図面枚数		図面種類 図面枚数		図面種類 図面枚数		図面種類 図面枚数	
	図面種類 図面枚数		図面種類 図面枚数		図面種類 図面枚数		図面種類 図面枚数	



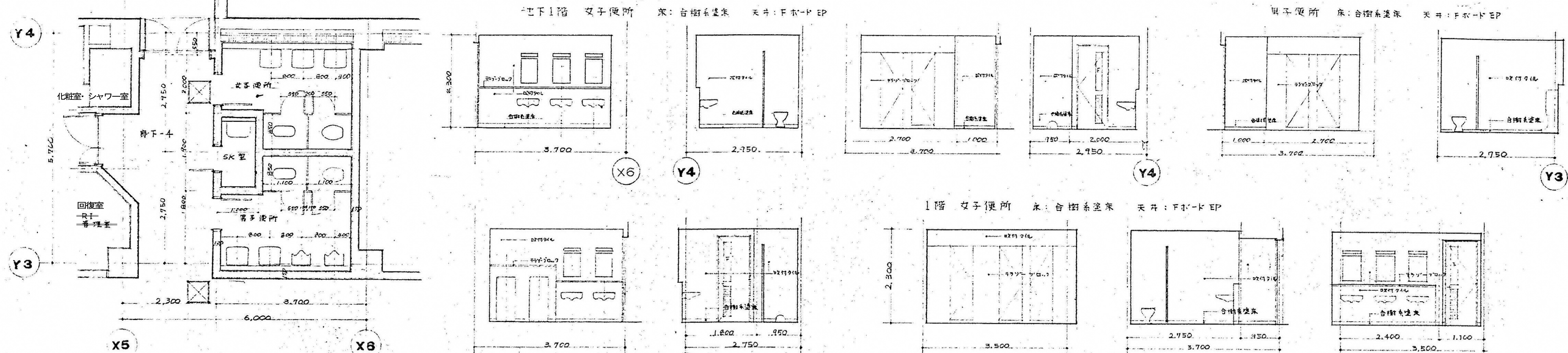

地下1階 便所廻り平面詳細図  
S 1:50

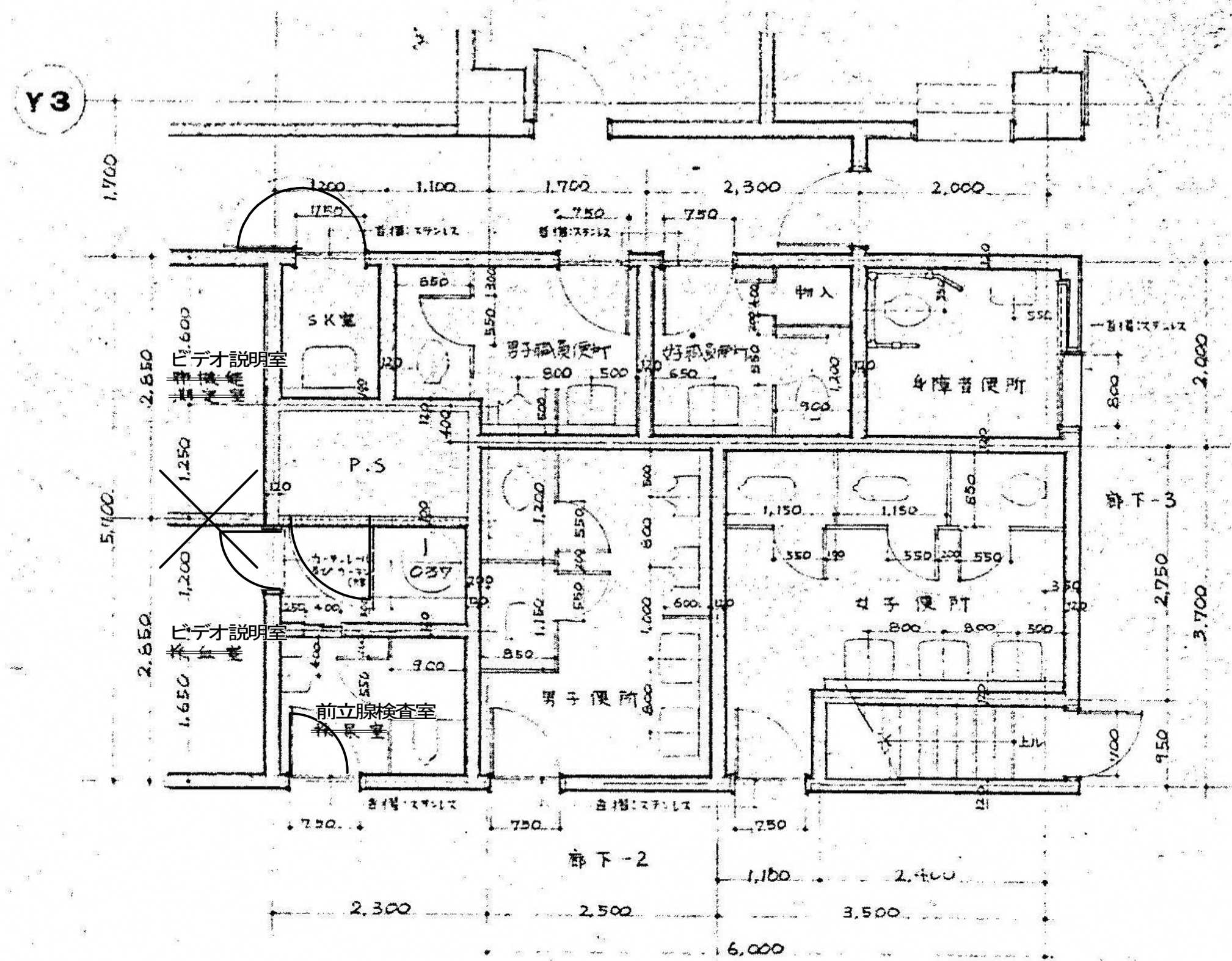

1階 便所廻り平面詳細図  
S 1:50

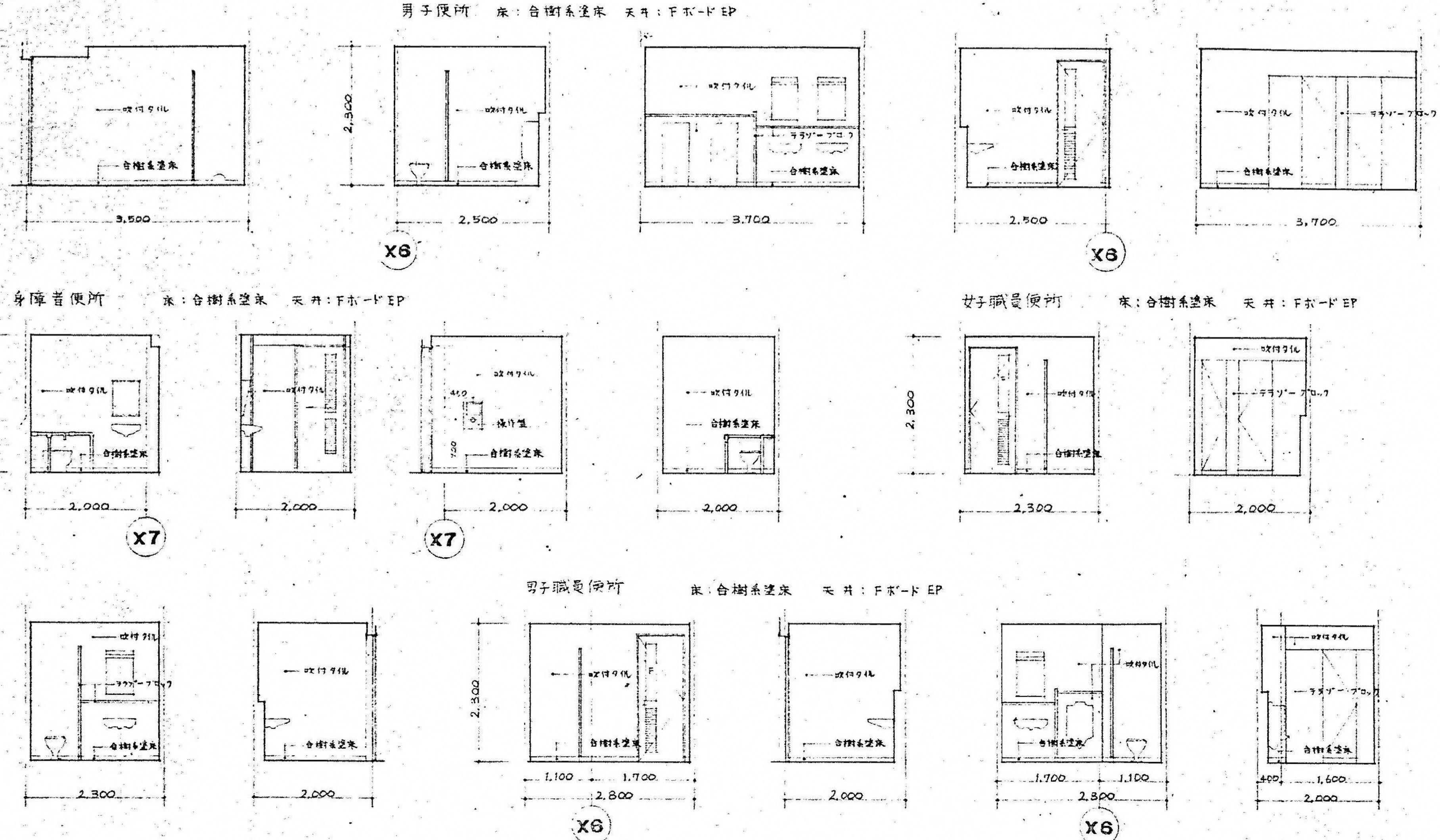



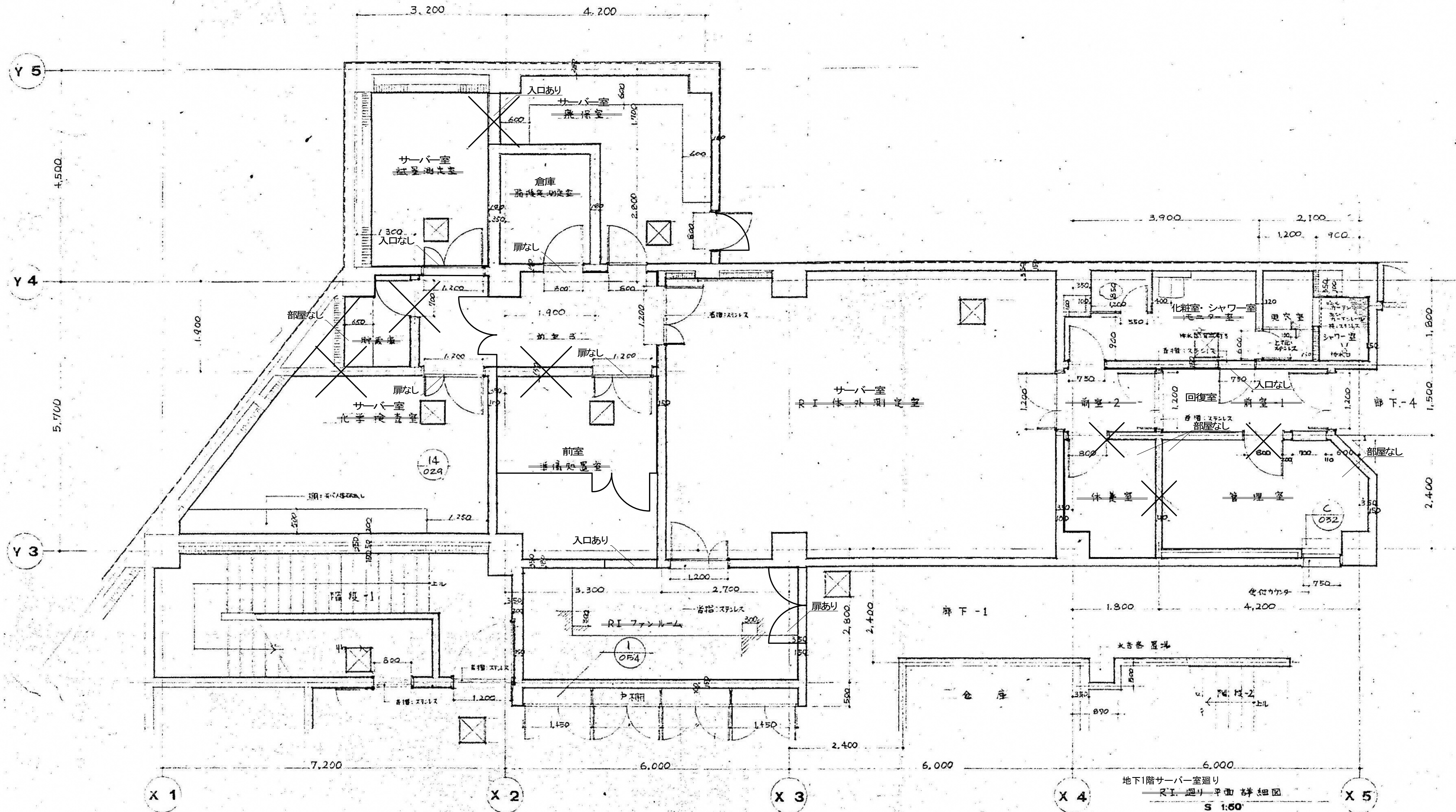

地下1階サーバ室廻り  
R.I. 塗り 平面 詳細図  
S 1:50

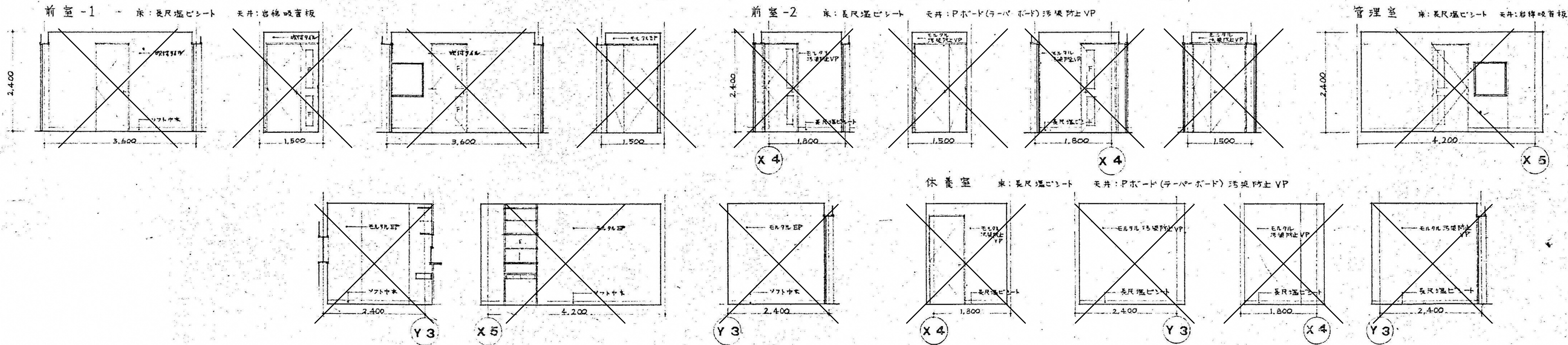

図面番号 A4-24	株式会社 協和コンサルタンツ 一級建築士事務所 一級建築士事務所 東京都登録第13109号 KYOWA ENGINEERING CONSULTANTS CO., LTD. CONSULTING ENGINEERS & ARCHITECTS		一級建築士 登録第122018号 嶋谷 廣宣	横浜市医療局病院経営本部	工事名 旧横浜市民病院 解体工事
	年月日 令和 元 年 月 縮尺 1/50 (A1) 1/100 (A3)		図面名称 平面詳細図・展開図2 (地下1階サーバ室廻り)	図面番号 A4-24	
	設 計 者 株式会社 協和コンサルタンツ 一級建築士事務所		図面種類 図面枚数		
			図面枚数		







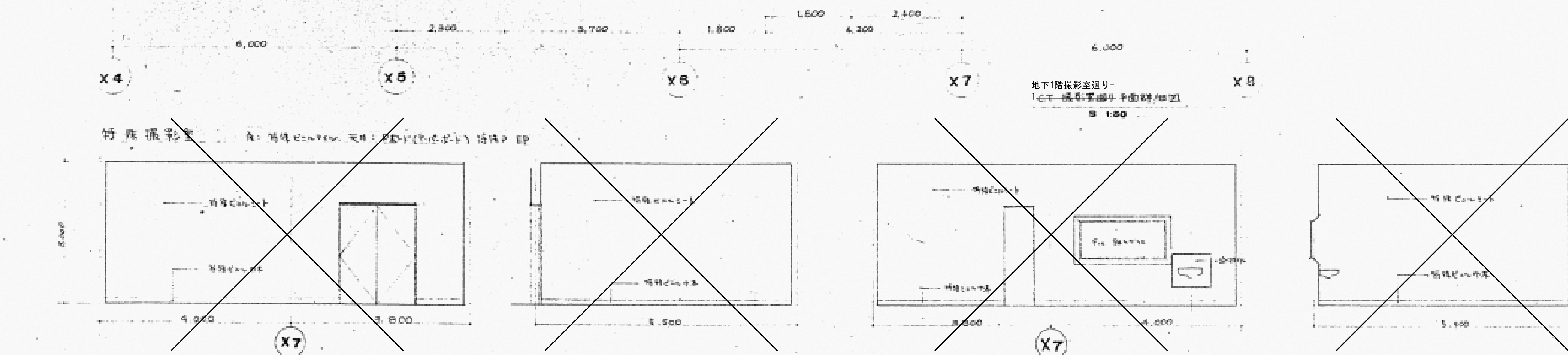
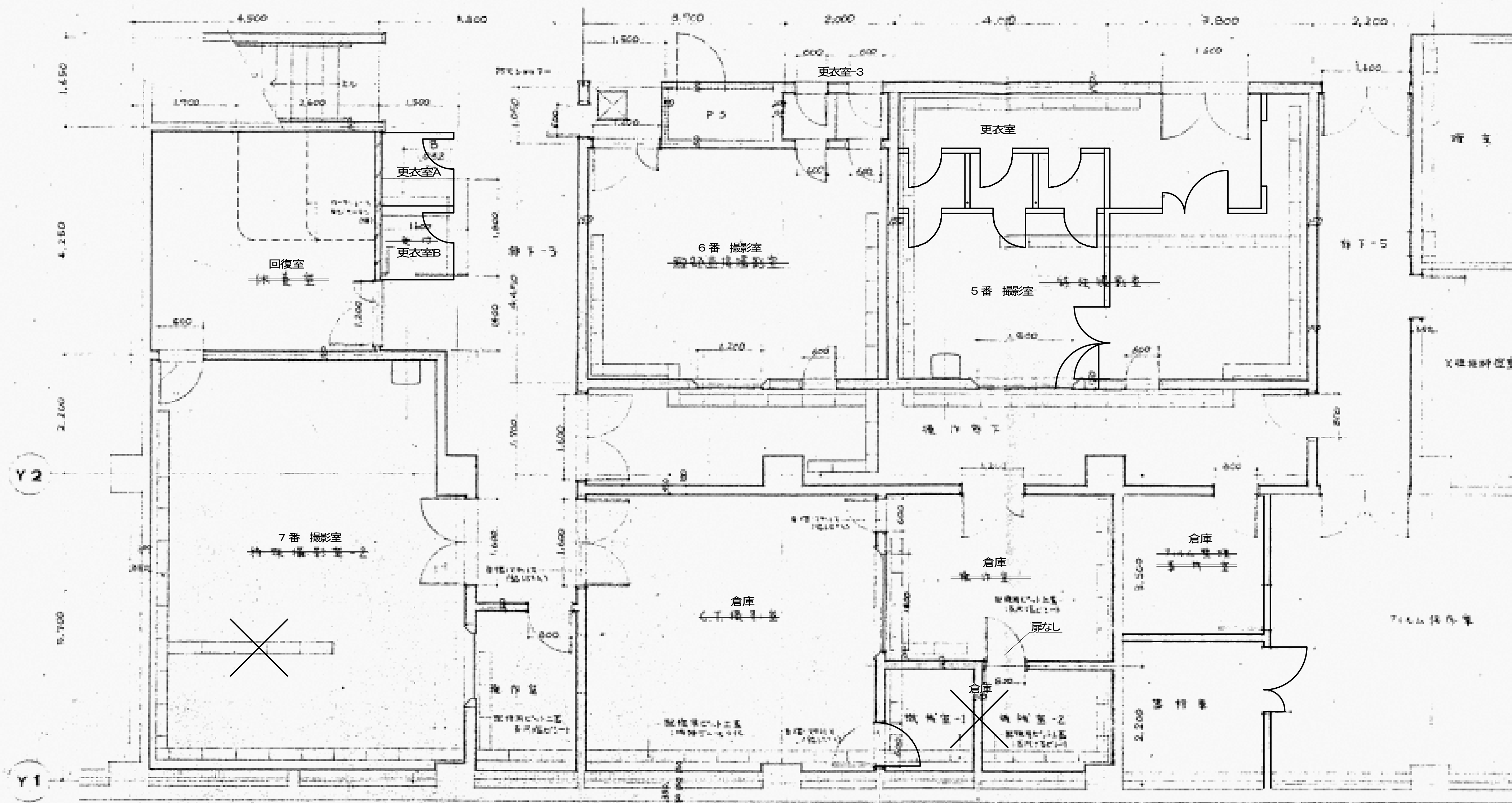



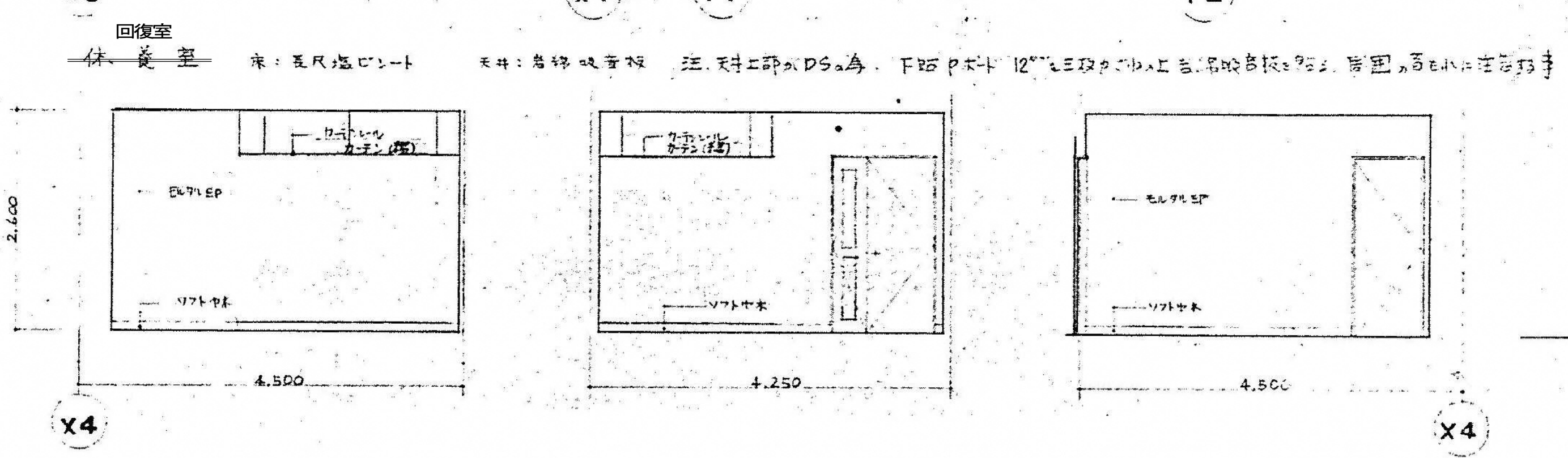
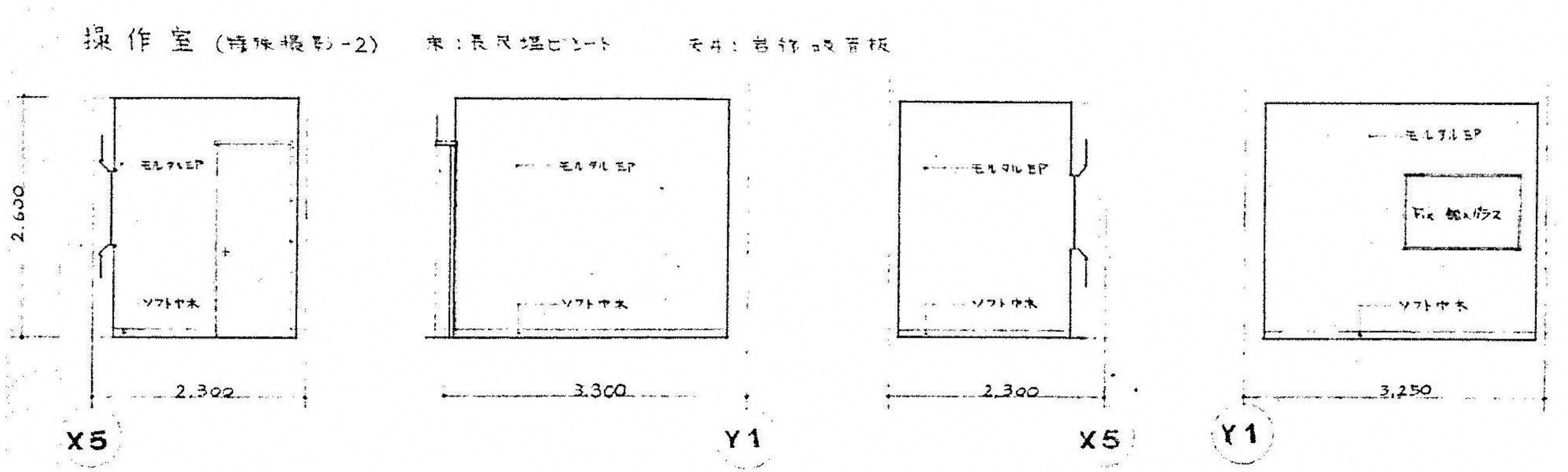
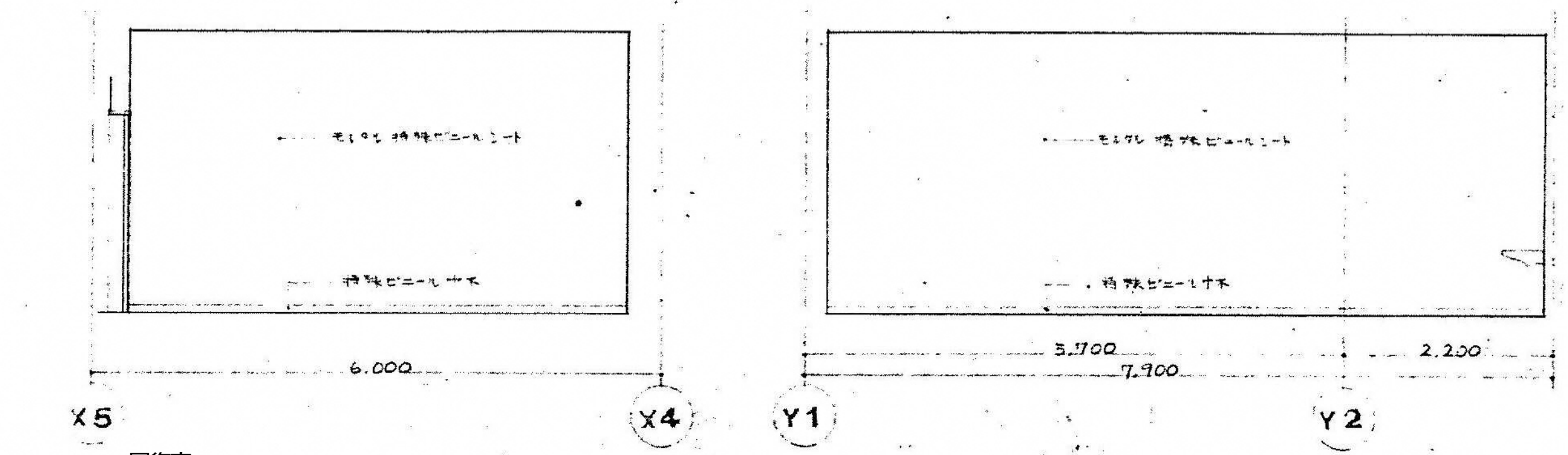
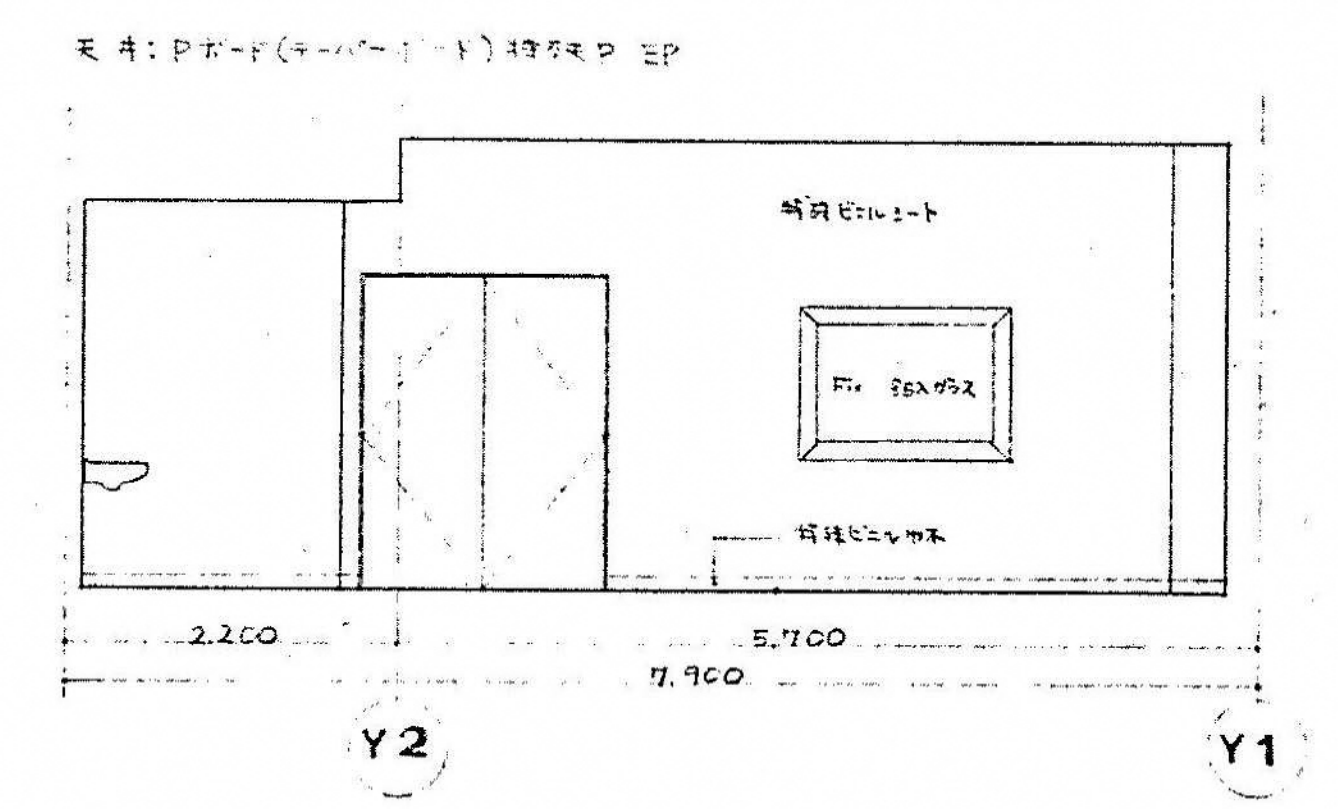
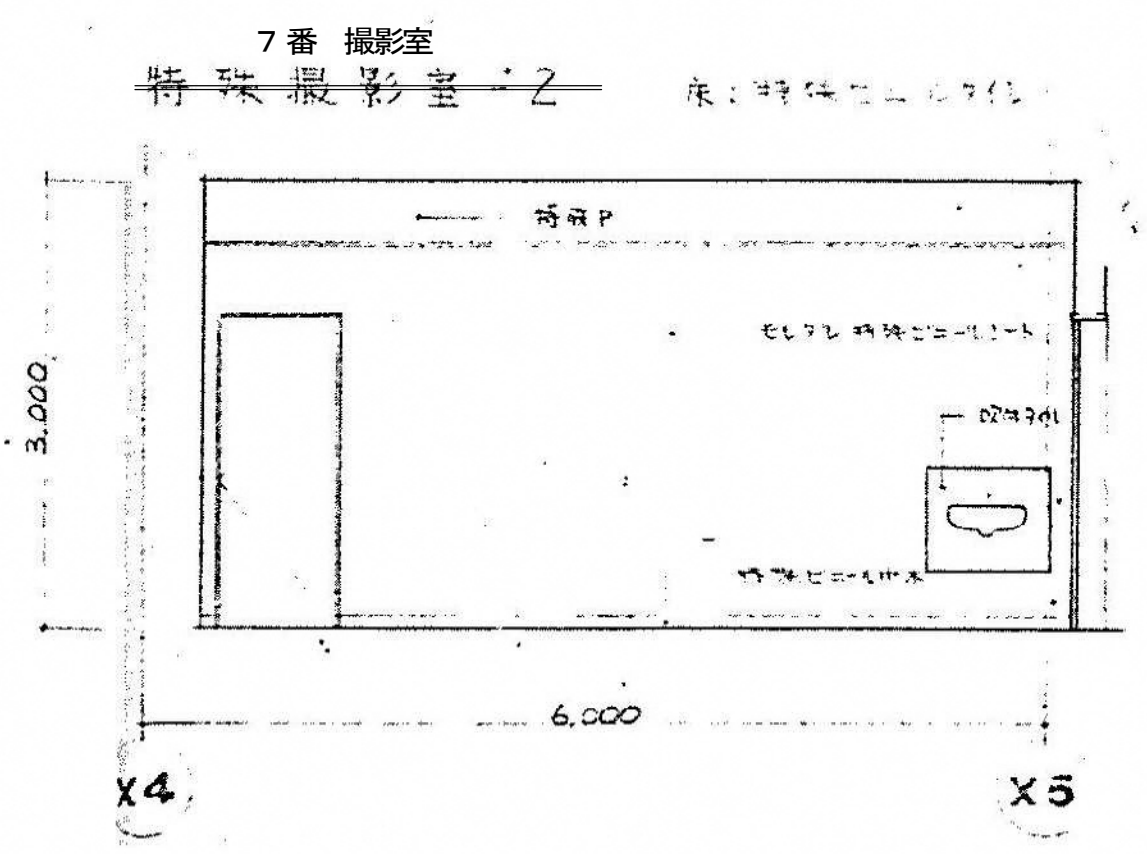
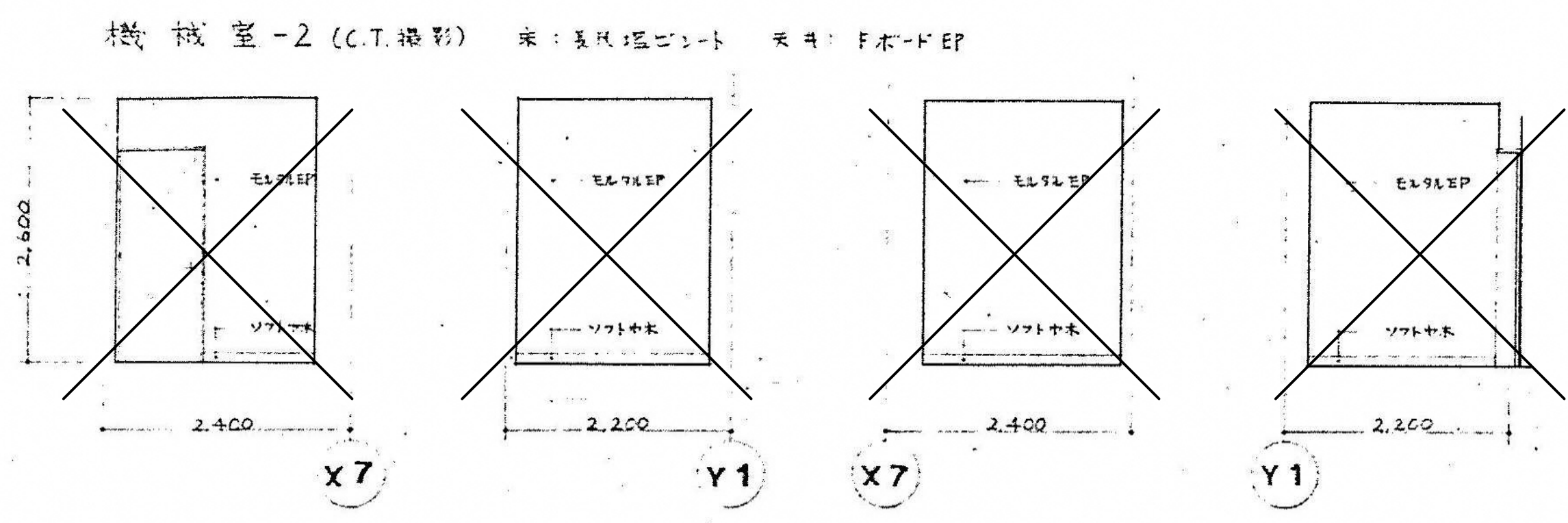

図面番号  A4-27							株式会社 協和コンサルタンツ一級建築士事務所  一級建築士事務所東京都登録第13109号 KYOWA ENGINEERING CONSULTANTS CO., LTD.  CONSULTING ENGINEERS & ARCHITECTS	一級建築士 登録第122018号 嶋谷 廣宣	横浜市医療局病院経営本部	工 事 名  旧横浜市立市民病院 解体工事						
											年月日 令和 元 年 月 縮尺 1/50 (A1) 1/100 (A3)	設 計 者  株式会社 協和コンサルタンツ 一級建築士事務所	図面名称 がん検診センター 平面詳細図・展開図 5 (地下1階撮影室廻り-2)	図面番号 A4-27		



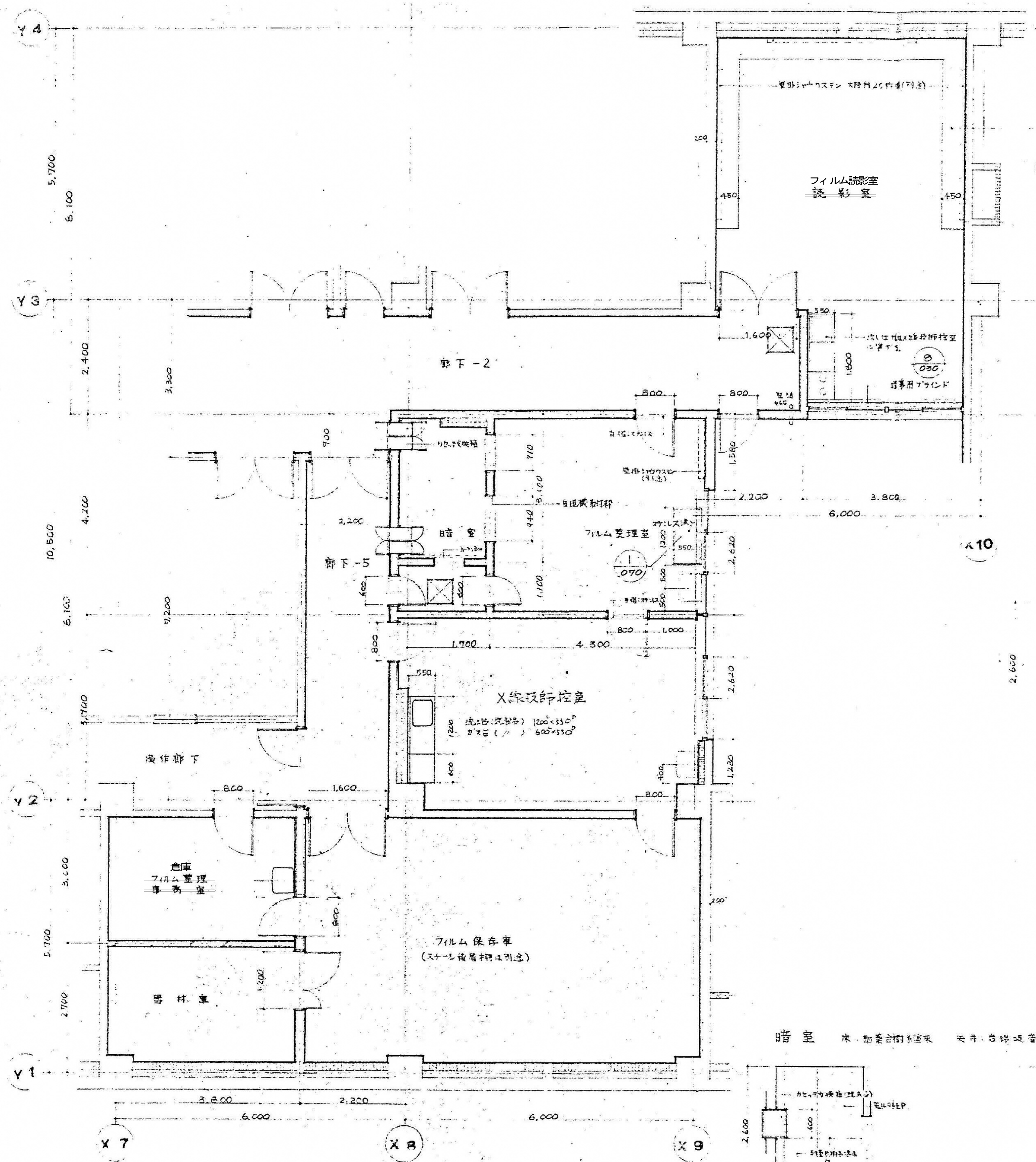

作業台  
天板 厚付(100)  
ハーフジョイントエッジフィルム  
取付ブラケット  
H-400x150x30 2P 300

フィルム読影室  
読影室  
床: 床材埋込シート 天井: 吸音板

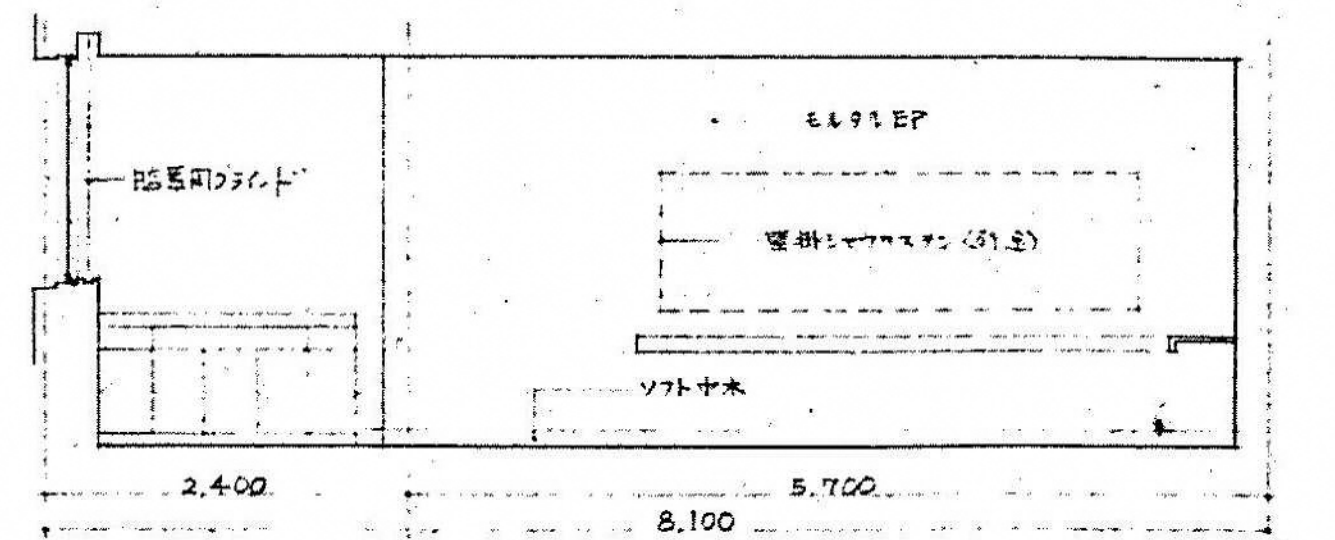
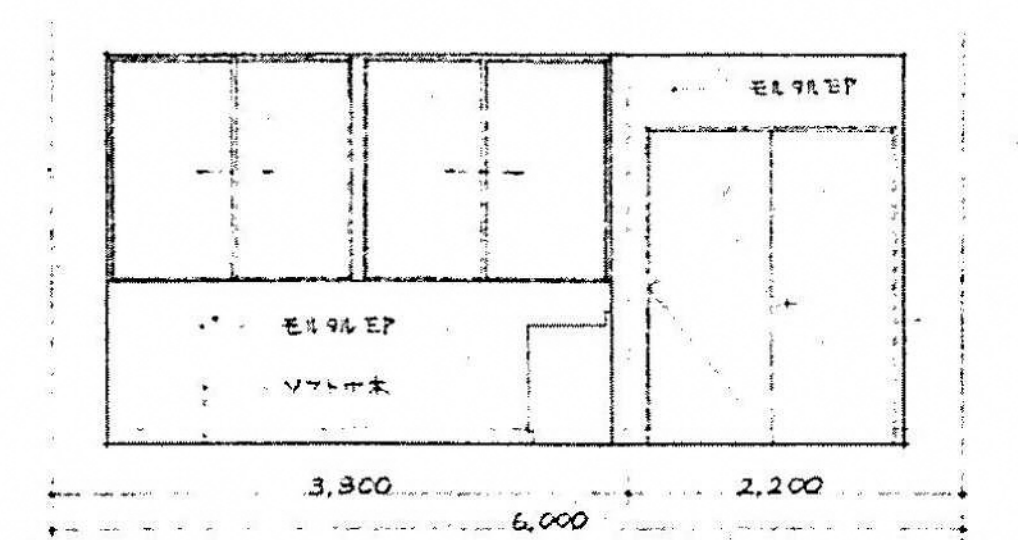
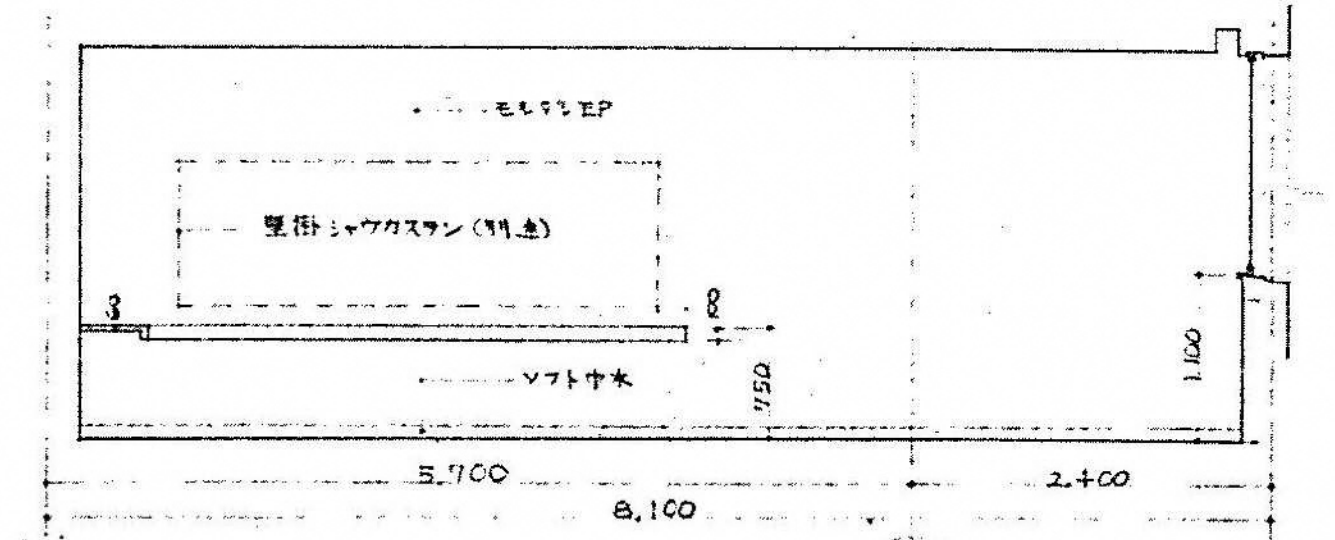
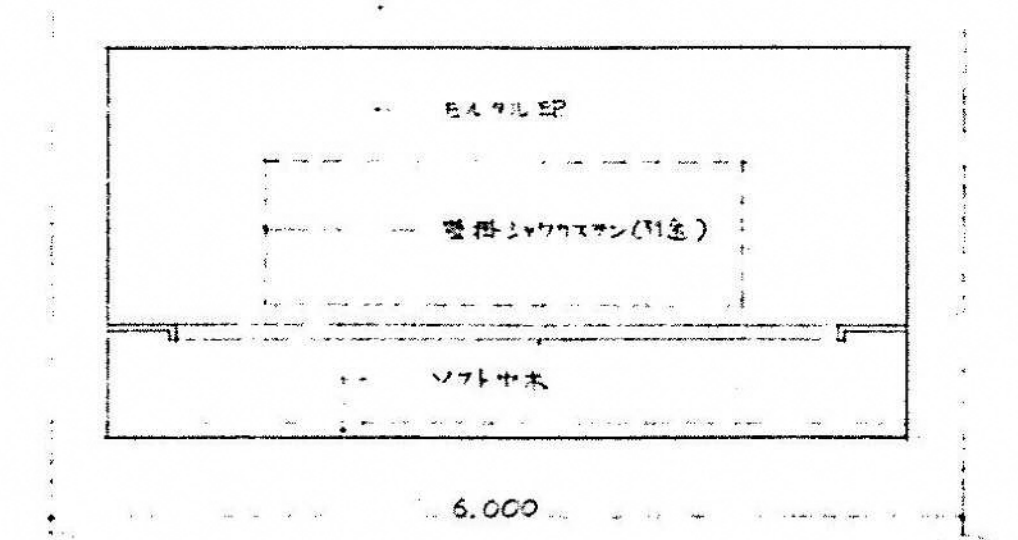

暗室 床: 防湿防霉床板 天井: 吸音板

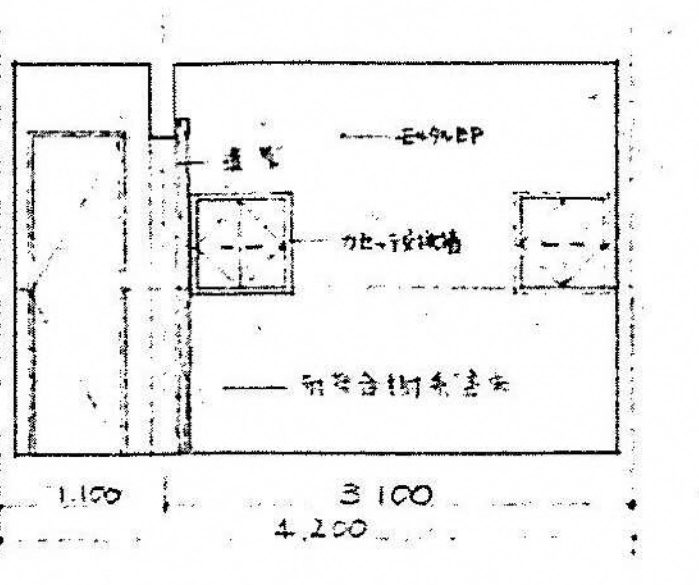
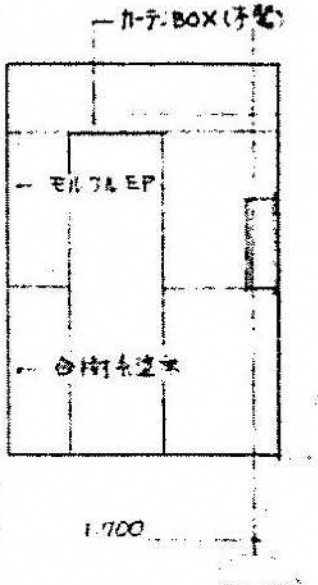
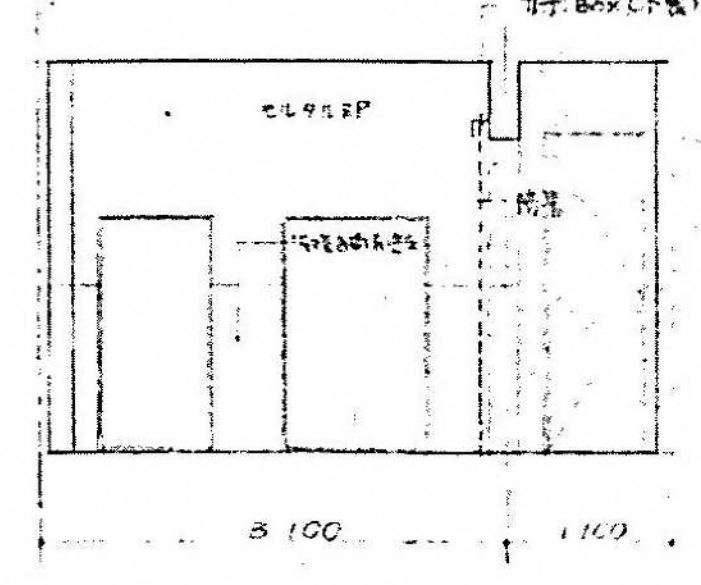
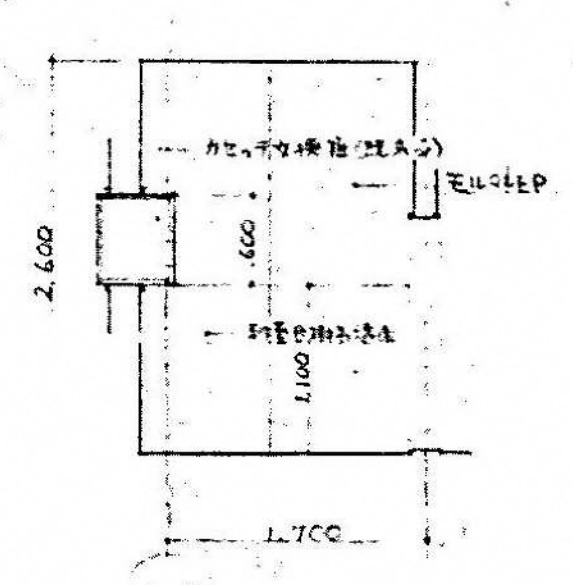

地下1階X線技師控室廻り  
フィルム読影室 平面詳細図  
S 1:50

図面番号  A4-28				株式会社 協和コンサルタンツ 一級建築士事務所	一級建築士 登録第122018号 嶋谷 廣宣	横浜市医療局病院経営本部	工 事 名	旧横浜市民病院 解体工事		
				一級建築士事務所東京都登録第13109号		年月日 令和 元 年 月 縮尺 1/50 (A1) 1/100 (A3)	図面名称	がん検診センター 平面詳細図・展開図 6 (地下1階X線技師控室廻り)		
				KYOWA ENGINEERING CONSULTANTS CO., LTD.		設 計 者	施 設 番 号	構 造 年度	図面種類	図面枚数
				CONSULTING ENGINEERS & ARCHITECTS		株式会社 協和コンサルタンツ 一級建築士事務所				
										A4-28



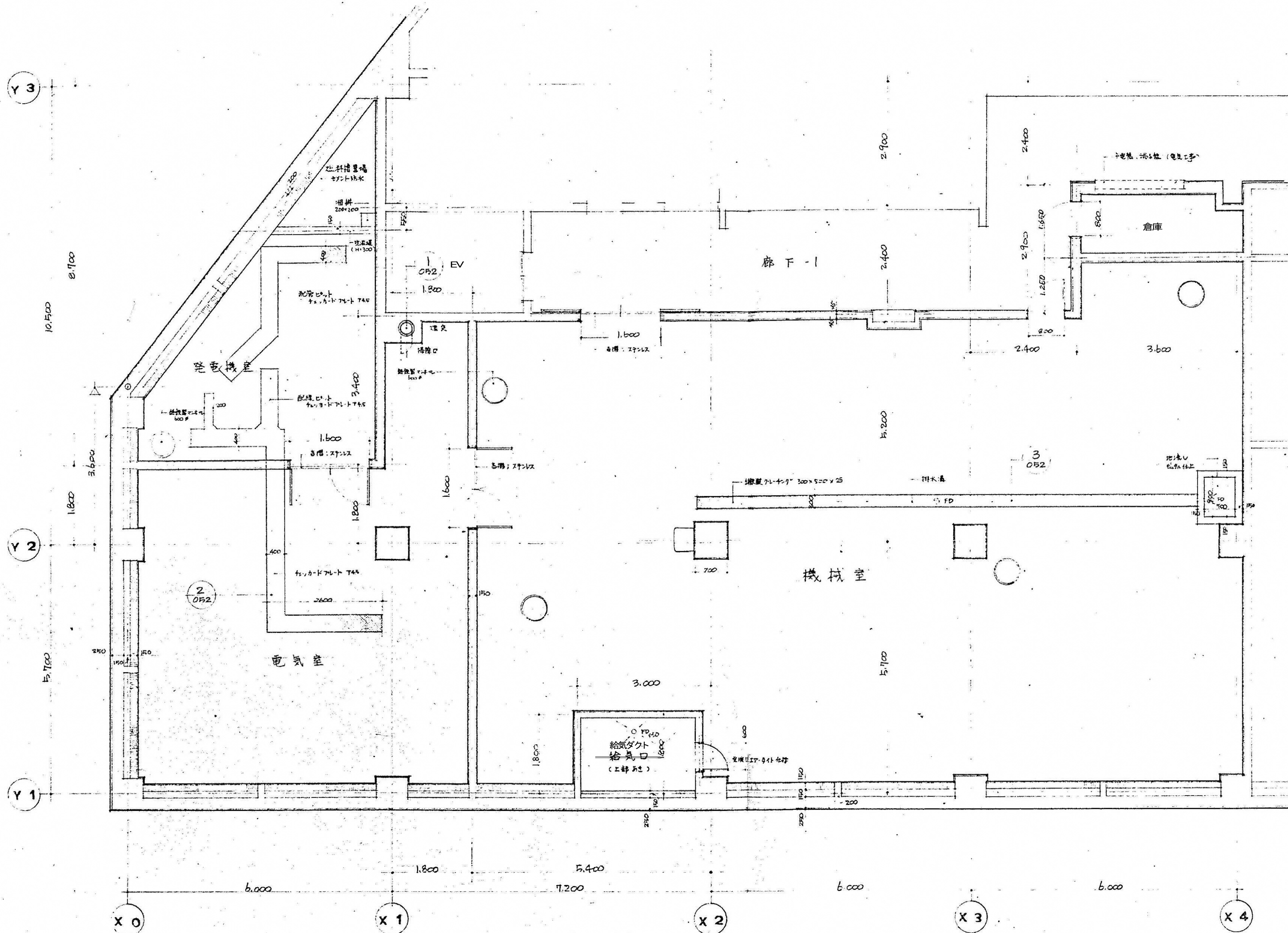

③ 天井裏; 時計以外全て 防臭 防水処理  
位置については 施工図において決定する。

地下1階機械室廻り-1  
機械室廻り平面詳細図  
S 1:50

図面番号  A4-29						株式会社 協和コンサルタンツ一級建築士事務所  一級建築士事務所東京都登録第13109号 KYOWA ENGINEERING CONSULTANTS CO., LTD.  CONSULTING ENGINEERS & ARCHITECTS	一級建築士 登録第122018号 嶋谷 廣宣	横浜市医療局病院経営本部		工 事 名		旧横浜市民病院 解体工事						
								年月日	令和 元 年 月 日	縮 尺	1/50 (A1) 1/100 (A3)	図面名称			がん検診センター 平面詳細図・展開図 7 (地下1階機械室廻り-1)			
												設 計 者			施 設 番 号		棟 番 号	
												株式会社 協和コンサルタンツ 一級建築士事務所			完成年度		図面種類	
															図面枚数		図面番号	



二 機 械 室 床: 毛タル硬化床 天井: 吹付ノ若錦

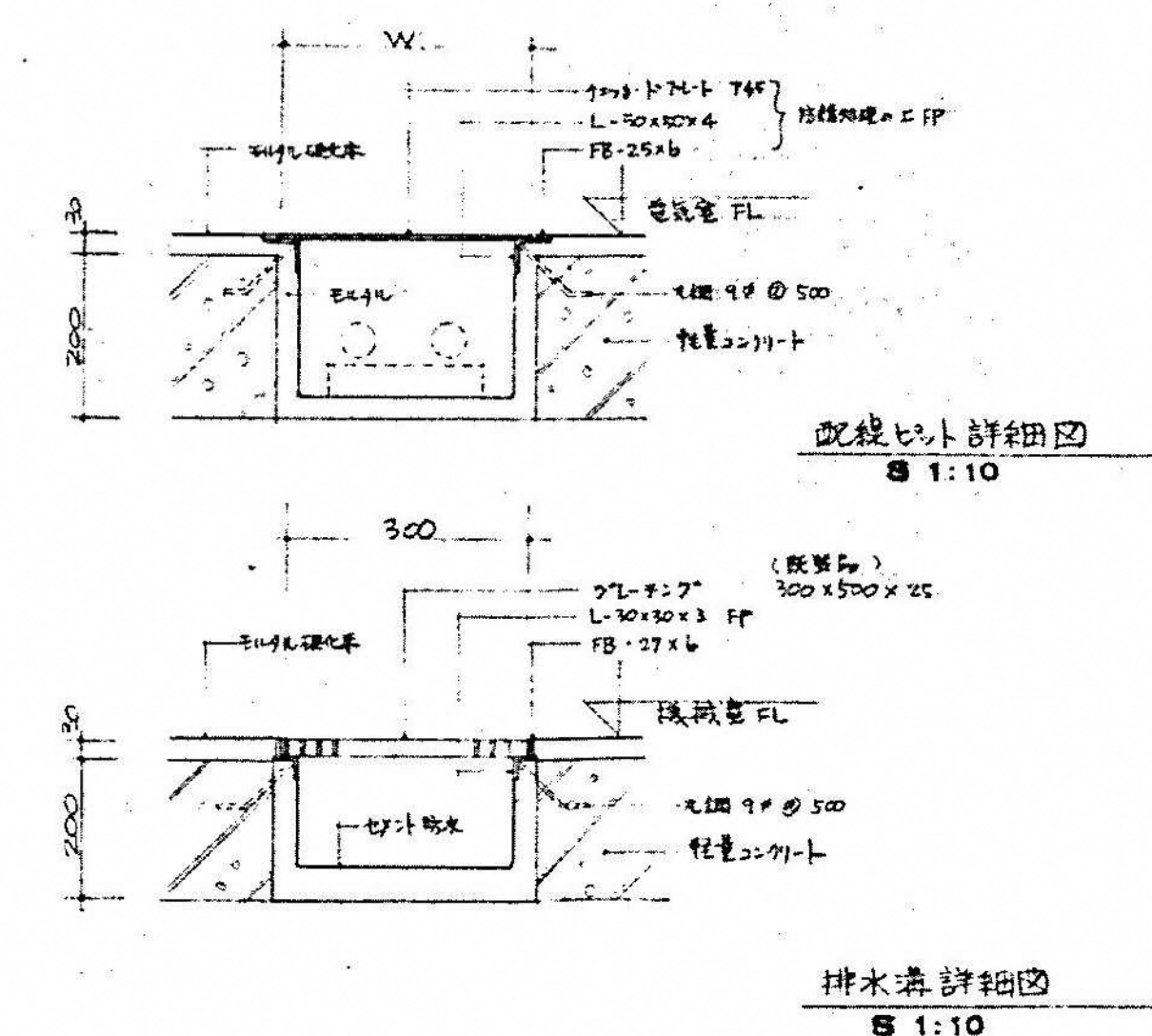
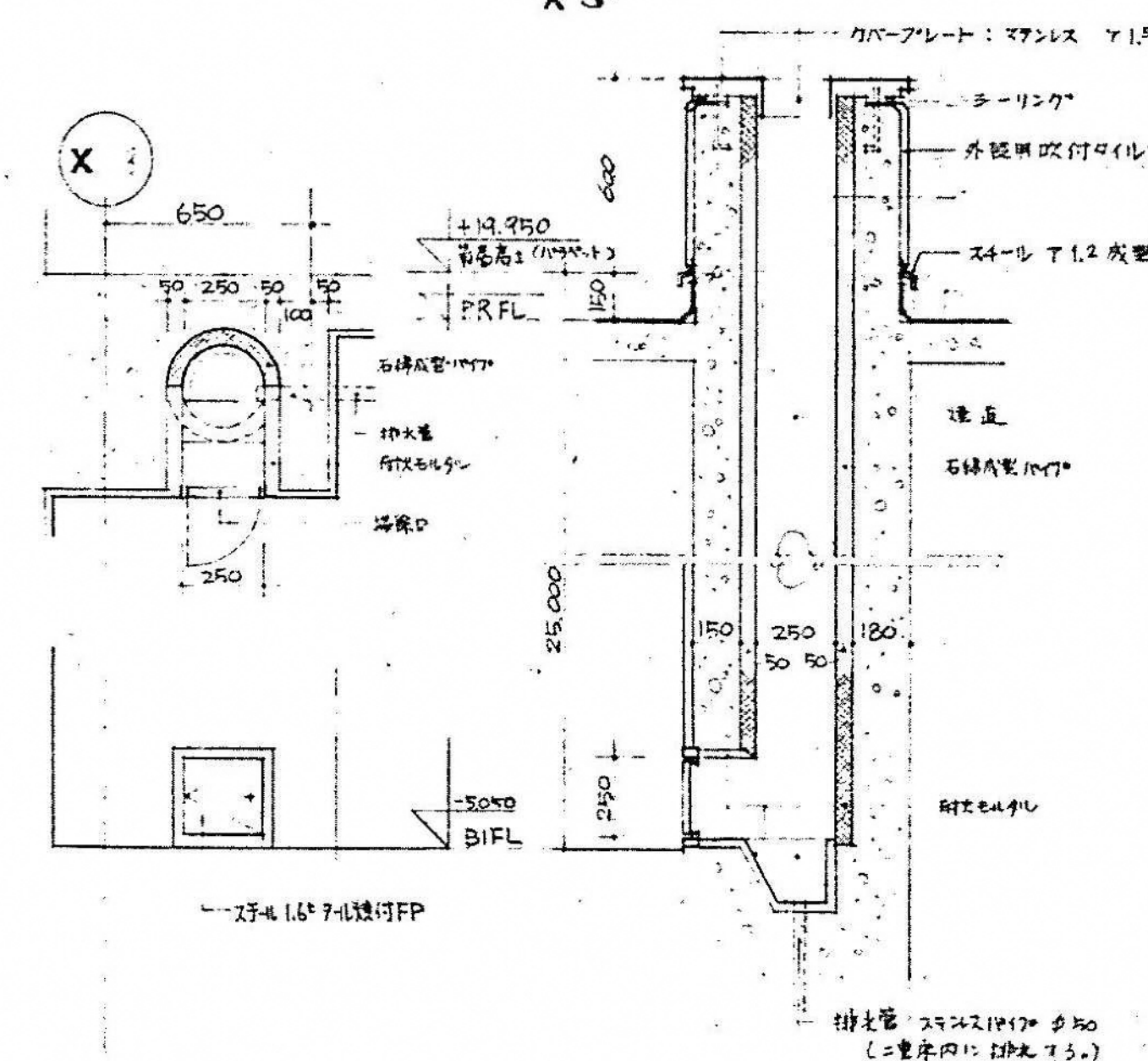
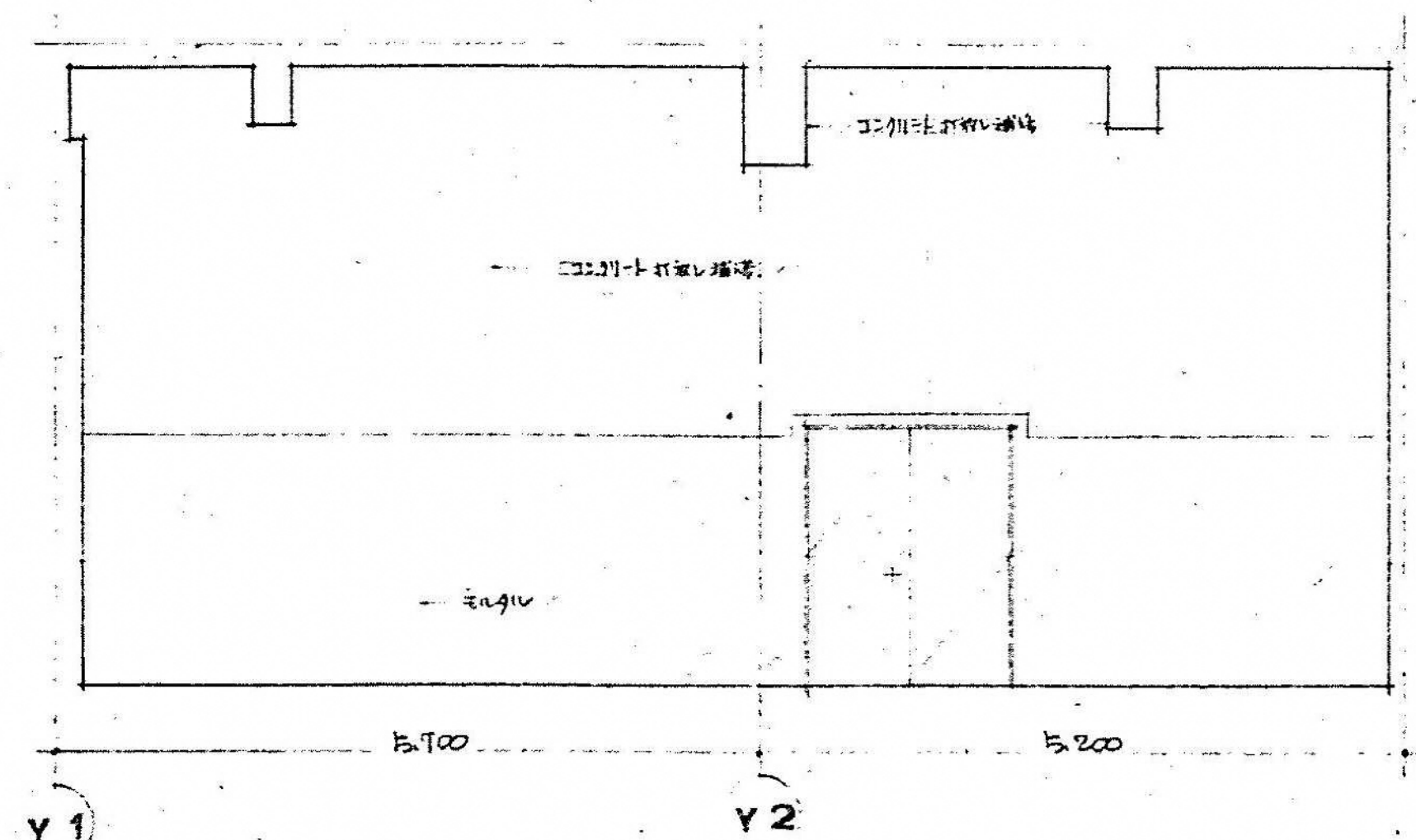
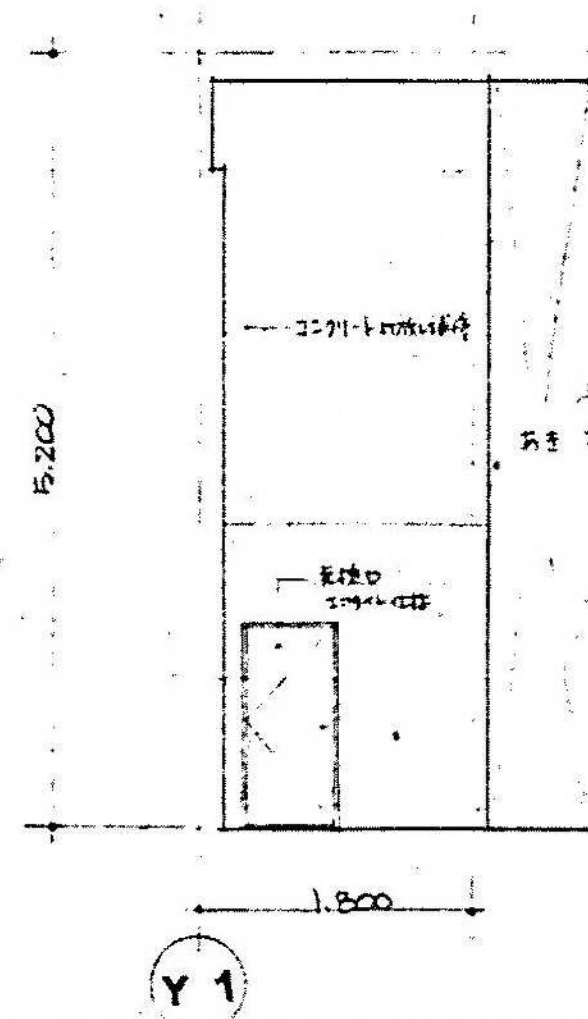
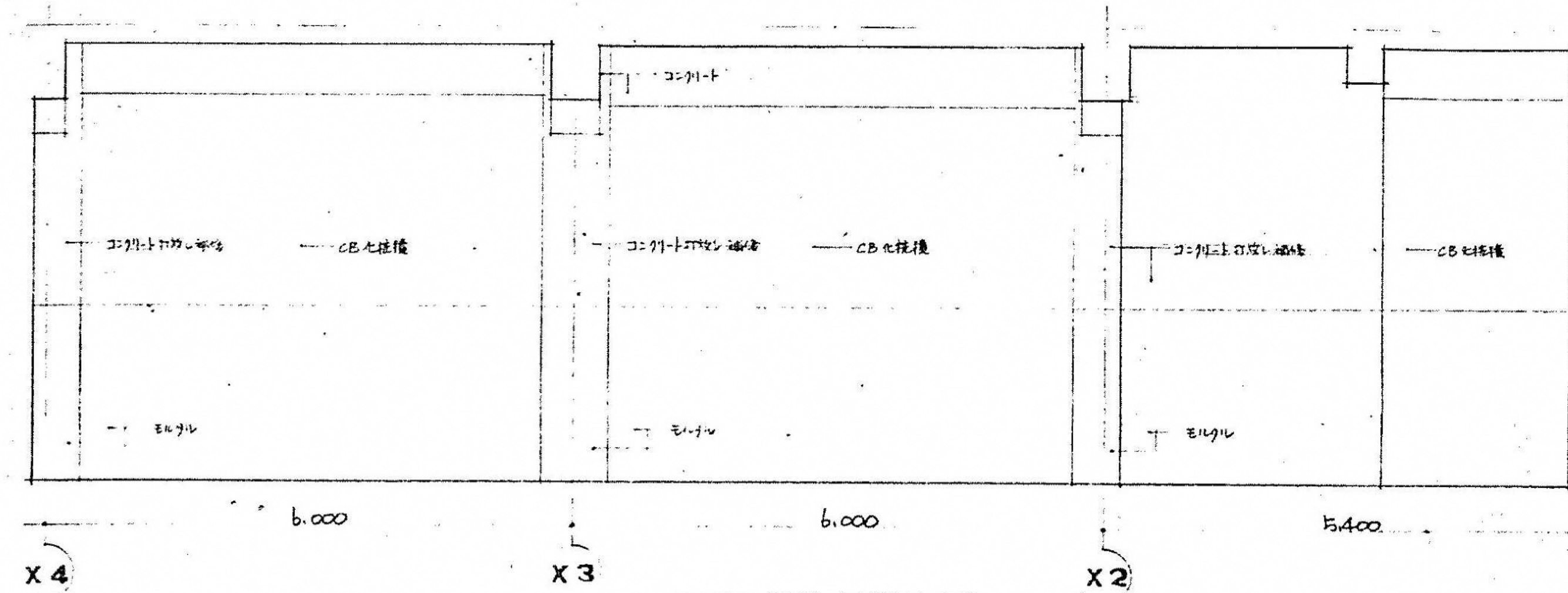
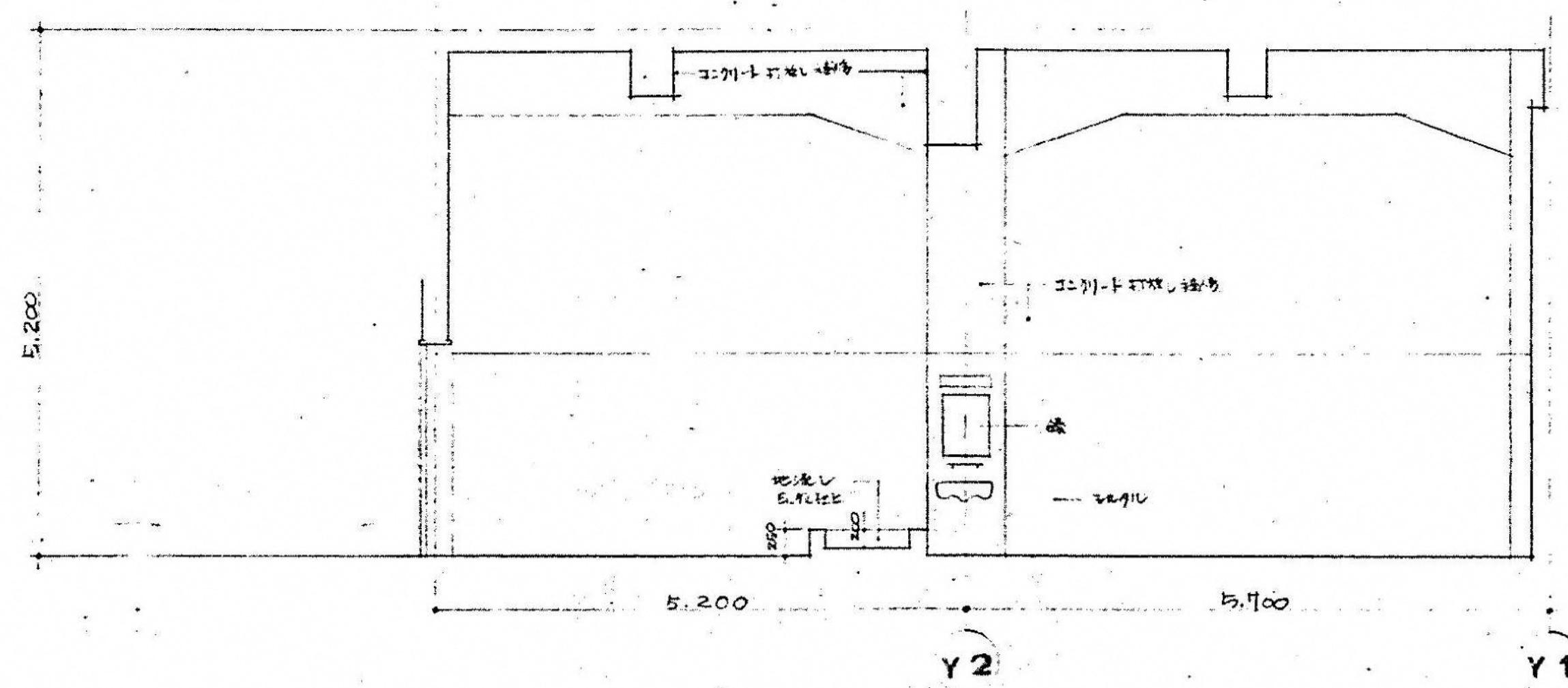
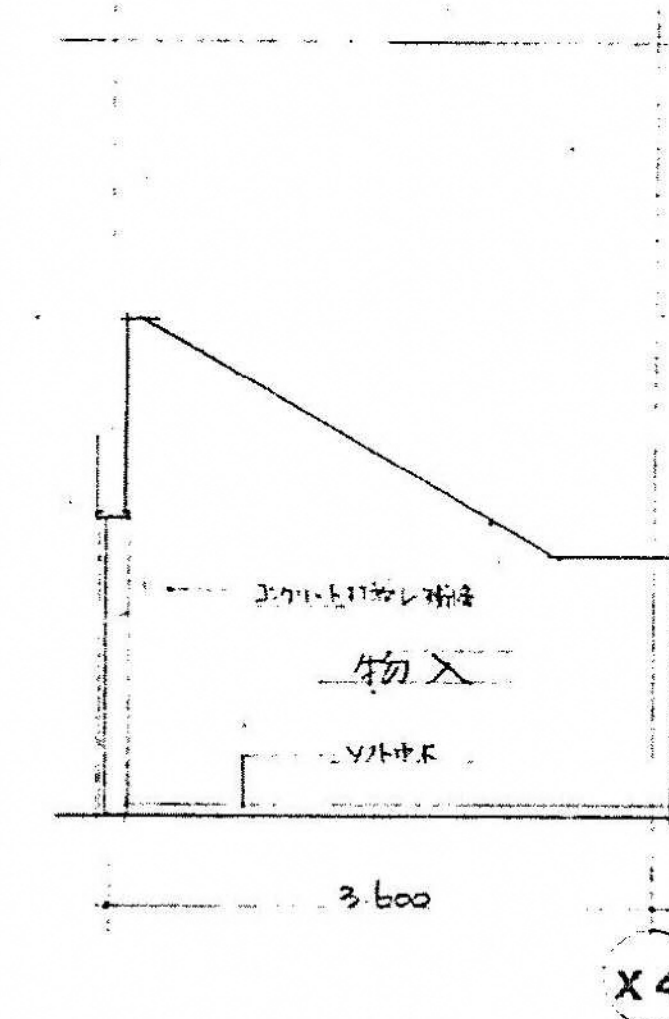
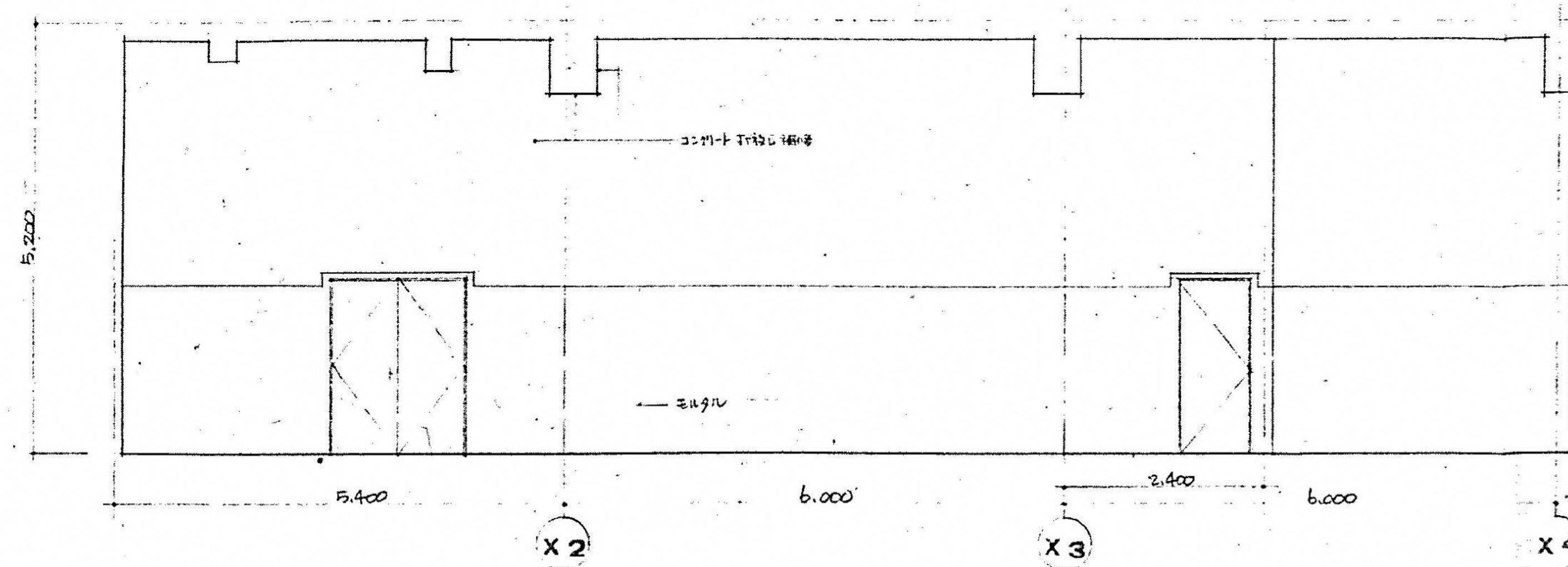

煙臭詳細圖  
S 120

排水溝詳細図  
S 1:10

図面番号  A4-30		株式会社 協和コンサルタンツ一級建築士事務所  一級建築士事務所東京都登録第13109号 KYOWA ENGINEERING CONSULTANTS CO., LTD. CONSULTING ENGINEERS & ARCHITECTS	一級建築士 登録第122018号 嶋谷 廣宣		横浜市医療局病院経営本部		工事名	旧横浜市立市民病院 解体工事	
			年月日 令和 元 年 月 日 設 計 者 株式会社 協和コンサルタンツ 一級建築士事務所	図面名称	がん検診センター 平面詳細図・展開図 8 (地下1階機械室掘り-2他詳細図)				
				図面番号	棟番号	年度	種類	図面枚数	図面番号
									A4-30



[illegible]

Architectural drawings of the building's floor plan, showing four sections labeled X 8, Y 2, X 8, and Y 2. The drawings include dimensions: 2,400, 2,200, 7,200, and 2,200. The sections show the layout of the building, including walls, doors, and windows.

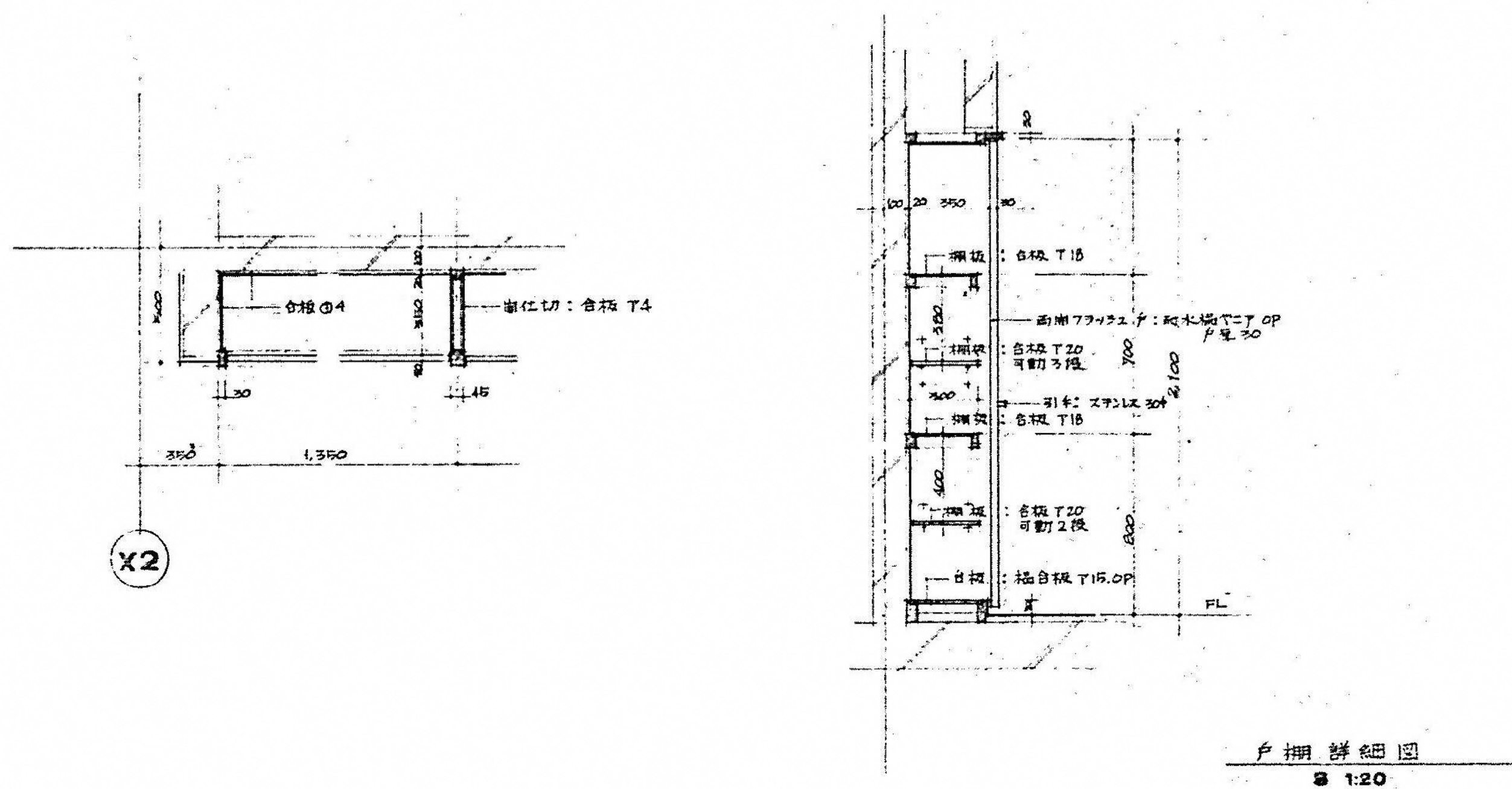



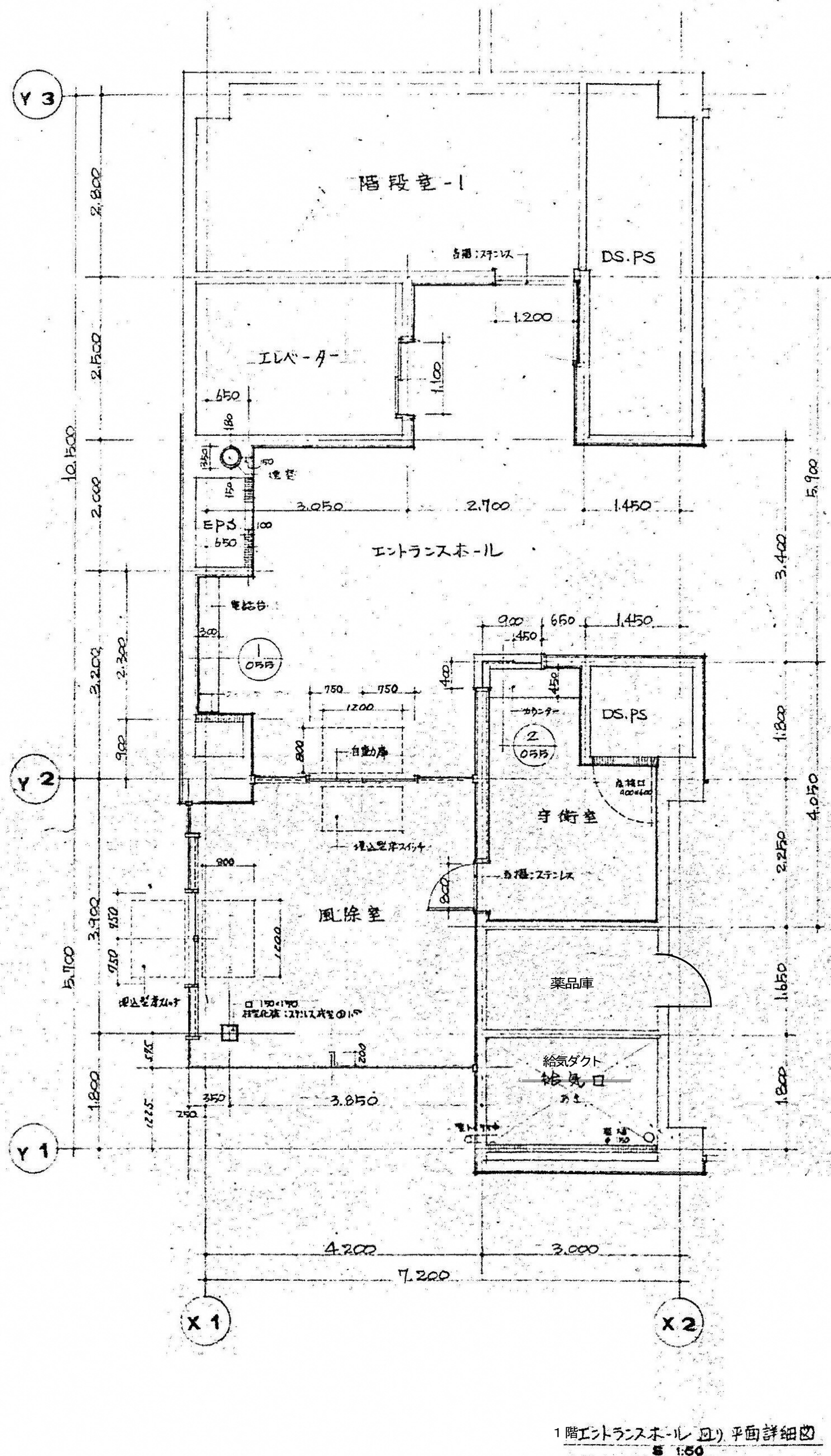

1階エントランスホール (四) 平面詳細図  
S 1:50

エントランスホール 床: 長尺塩ビシート 天井: 岩綿吸音板

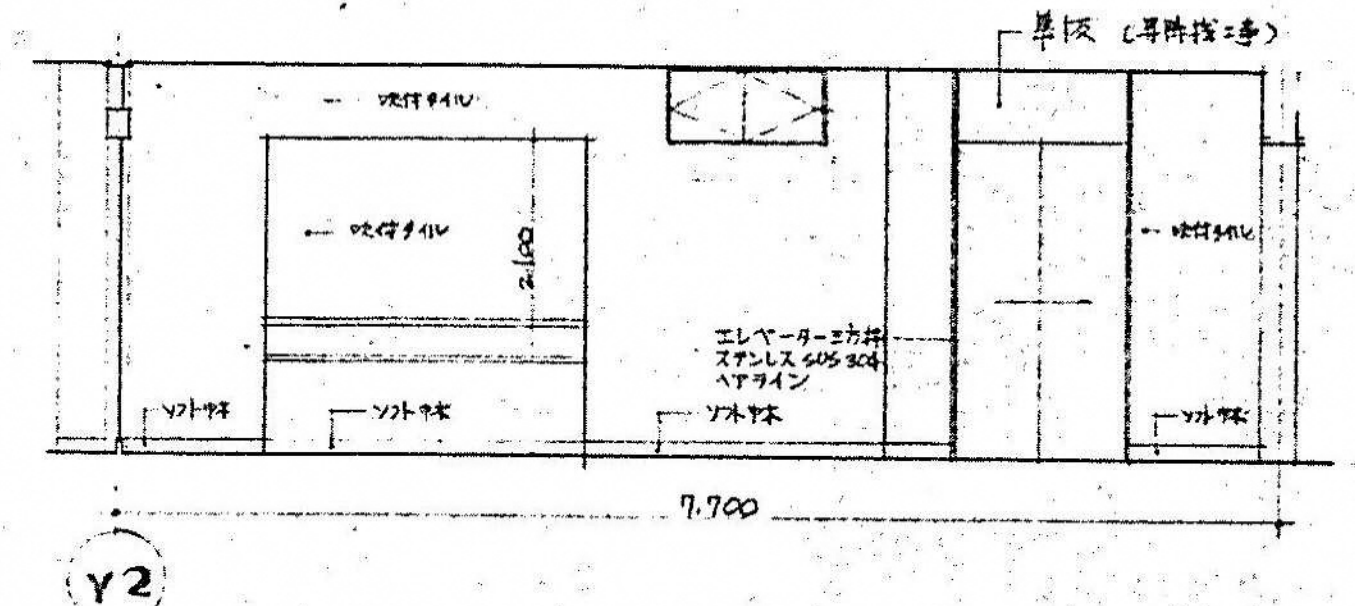
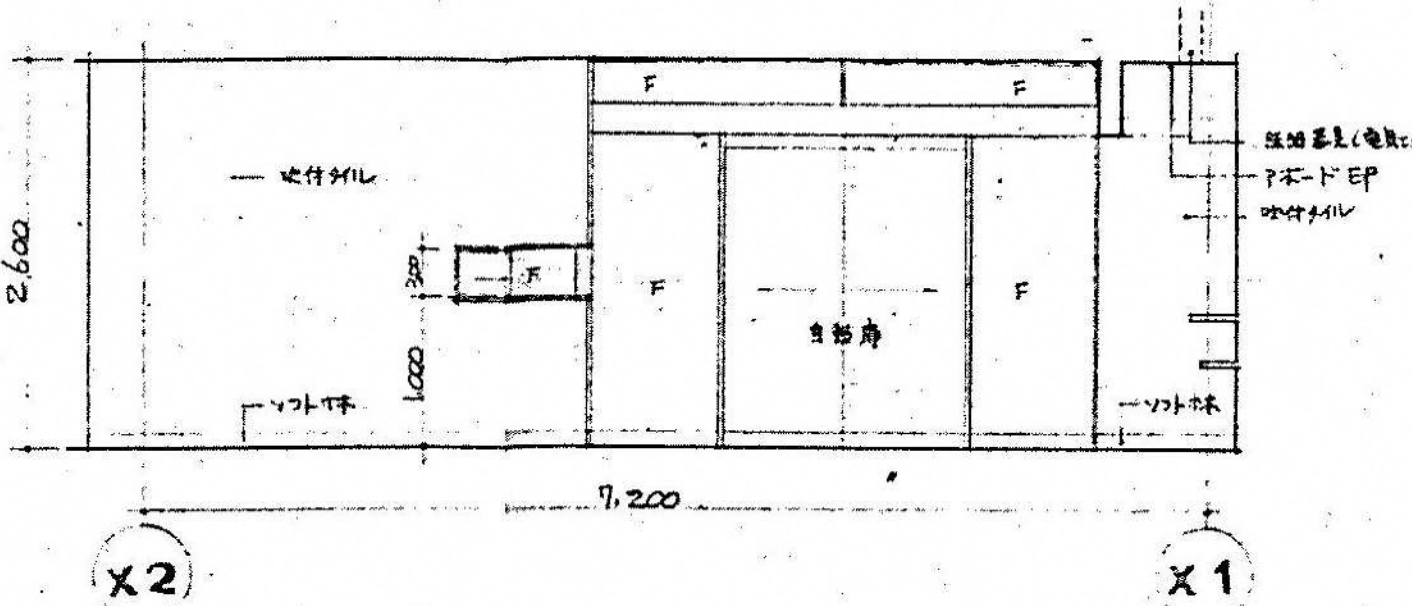
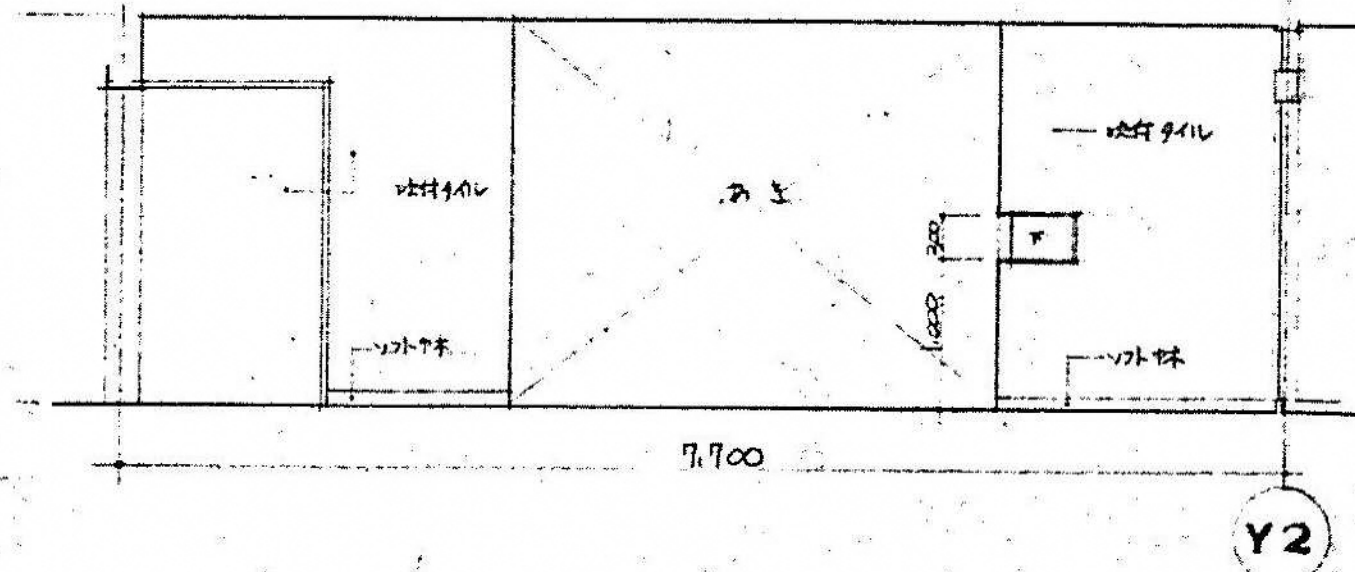
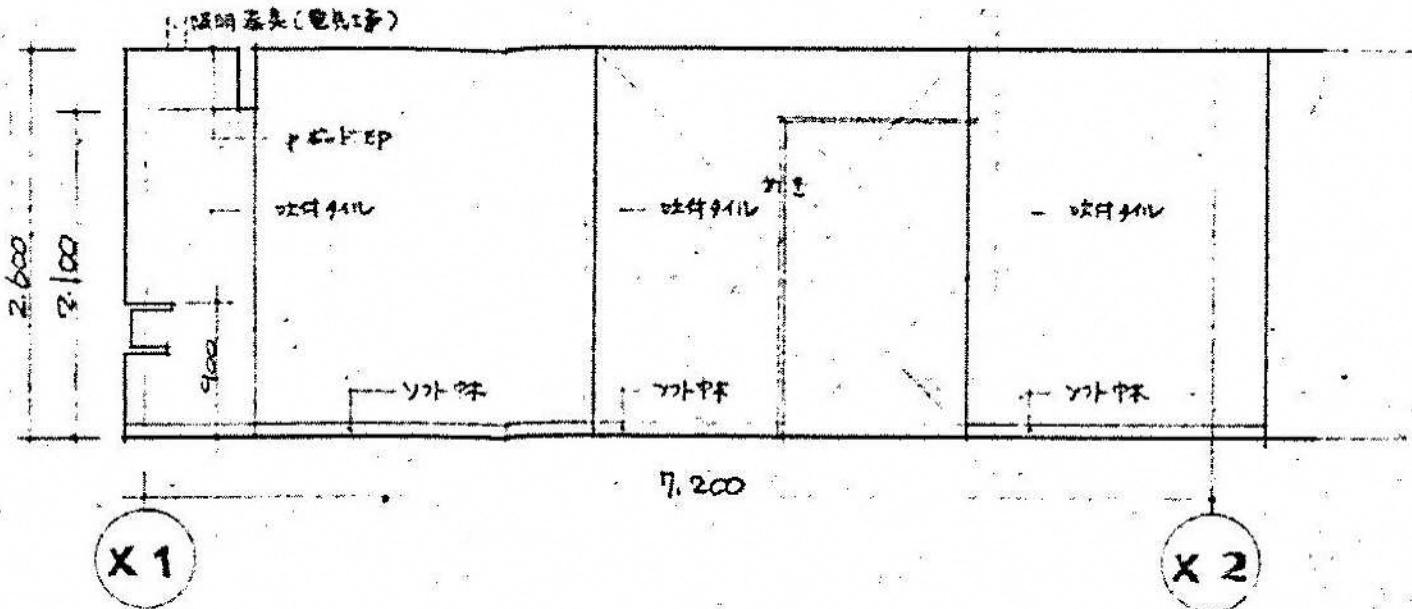

風除室 床: 御影石 天井: マルミスパンデレ シュラクロン吸付

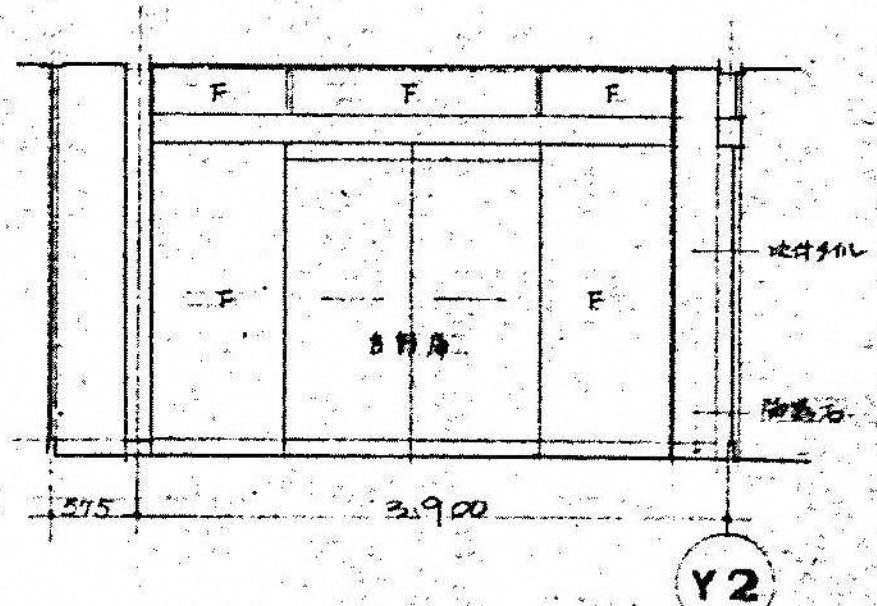
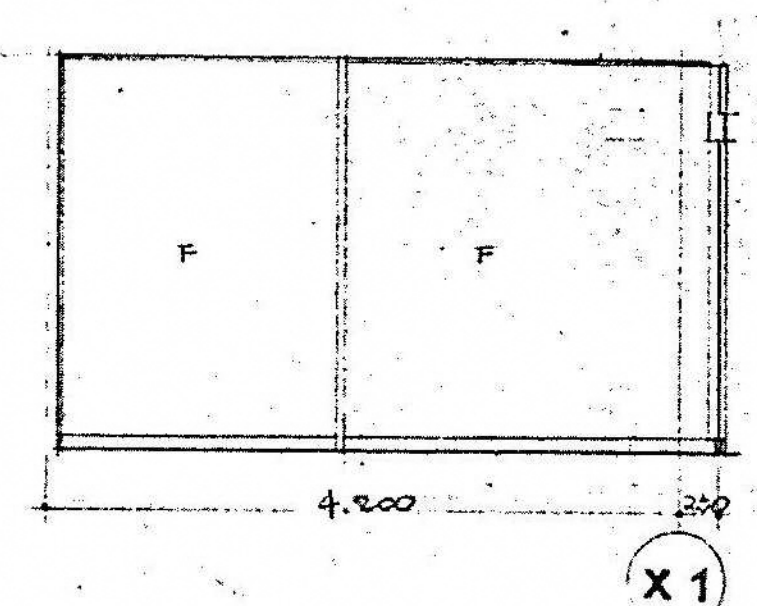
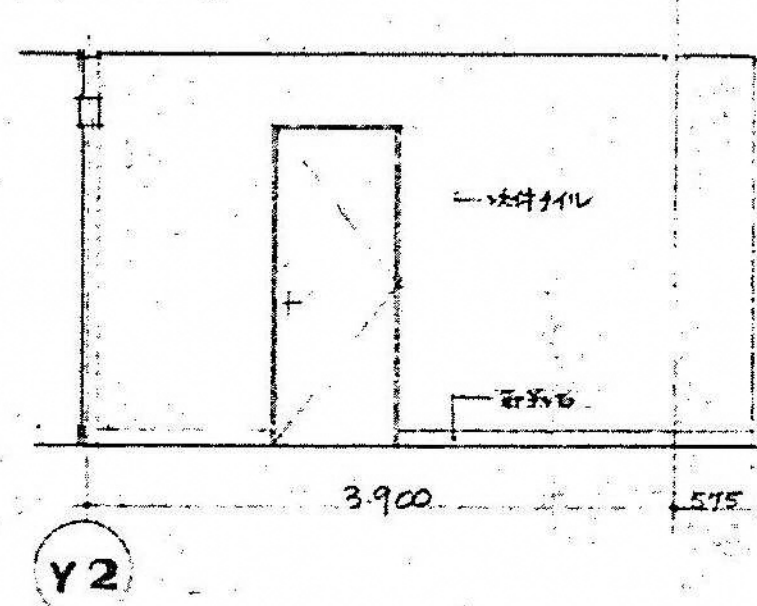
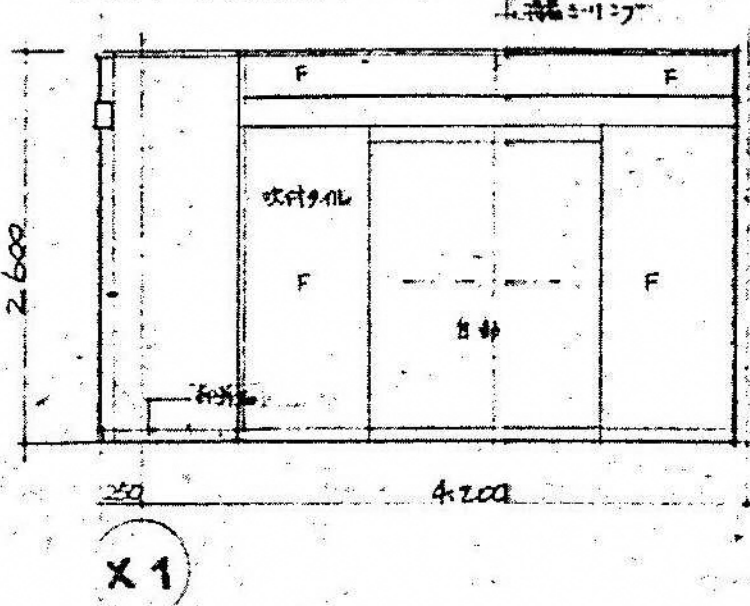

守衛室 床: 長尺塩ビシート 天井: 岩綿吸音板

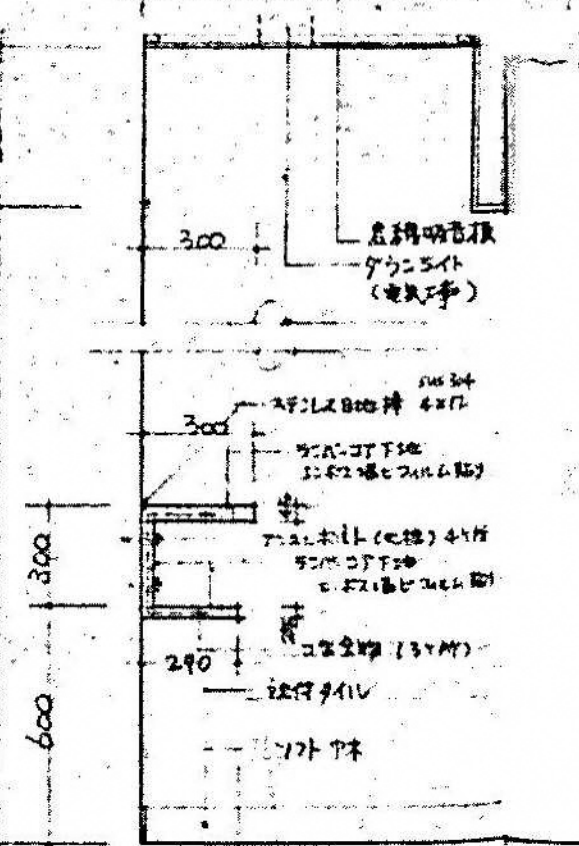
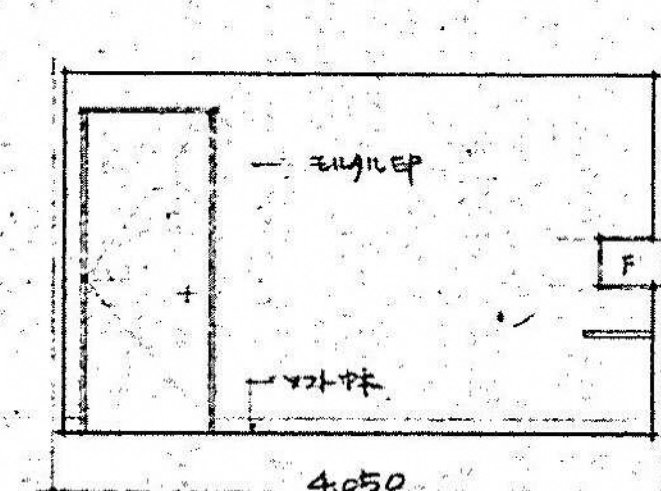
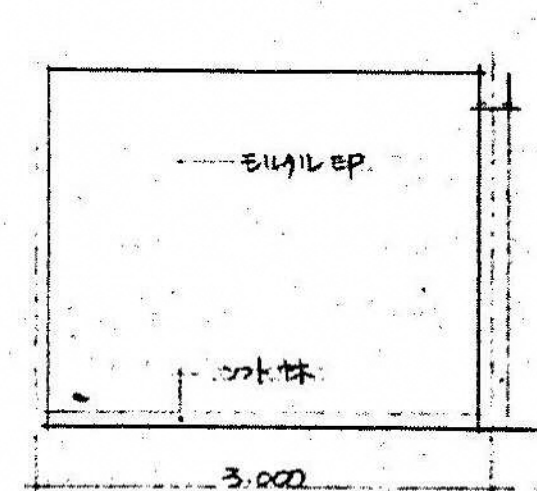
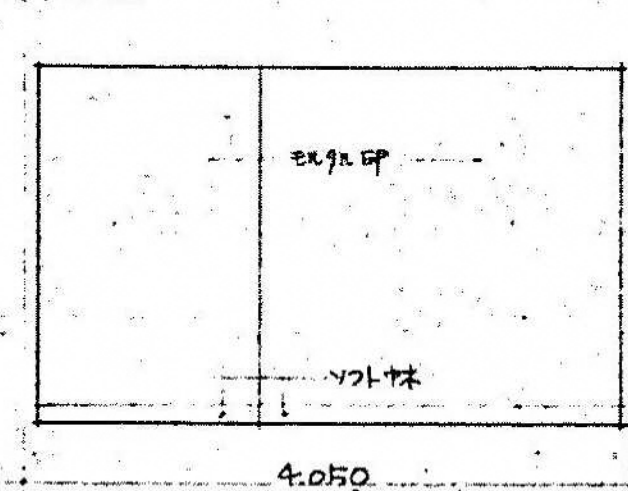
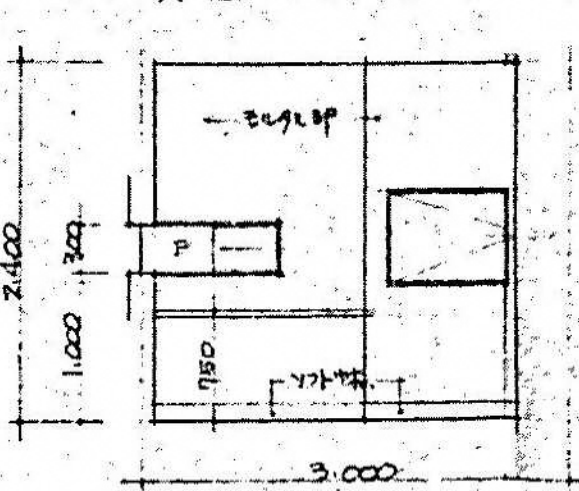

電話台詳細図  
S 1:20

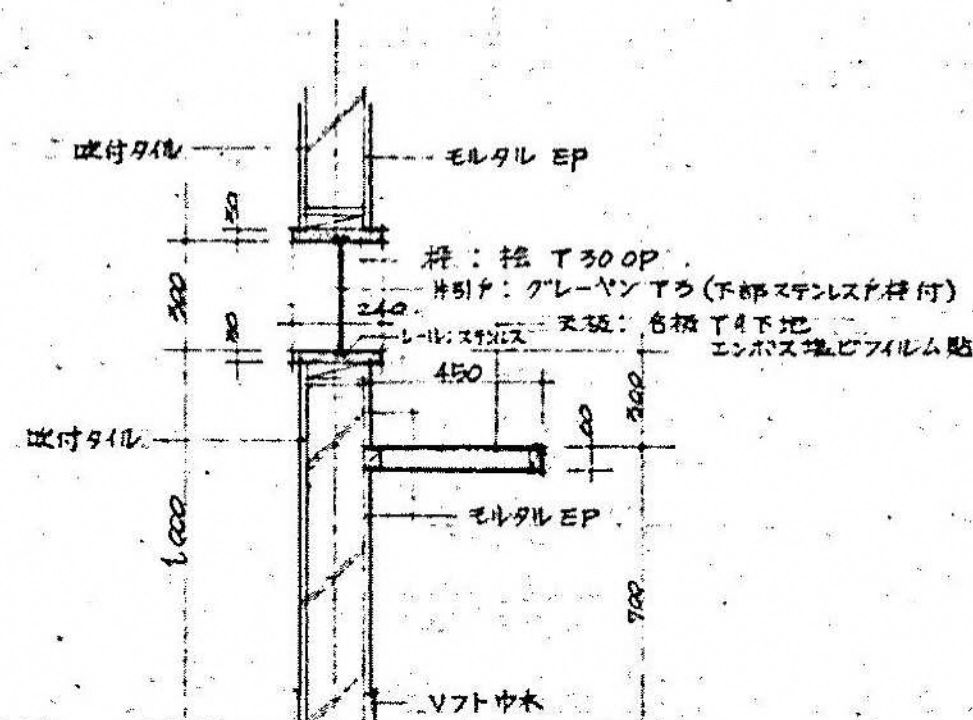

カウンター詳細図  
S 1:20



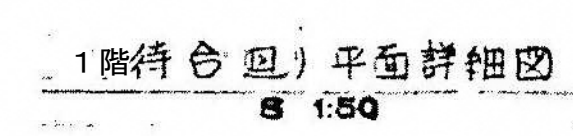

<div>図面番号</div> <div>A4-33</div>		株式会社 協和コンサルタンツ一級建築士事務所	一級建築士 登録第122018号 嶋谷 廣宣	横浜市医療局病院経営本部		工 事 名	旧横浜市立市民病院 解体工事	
		一級建築士事務所東京都登録第13109号 KYOWA ENGINEERING CONSULTANTS CO., LTD. CONSULTING ENGINEERS & ARCHITECTS		年月日	令和 元 年 月 縮尺 1/50 (A1) 1/100 (A3)	図面名称	がん検診センター 平面詳細図・展開図 1 1 (贈付合通り1)	
				設 計 者		施 設 番 号	棟番号 年度	図面種類 図面枚数 図面番号
		株式会社 協和コンサルタンツ 一級建築士事務所						
								A4-33



相談室 床:長尺塩ビシート 天井:岩綿吸音板

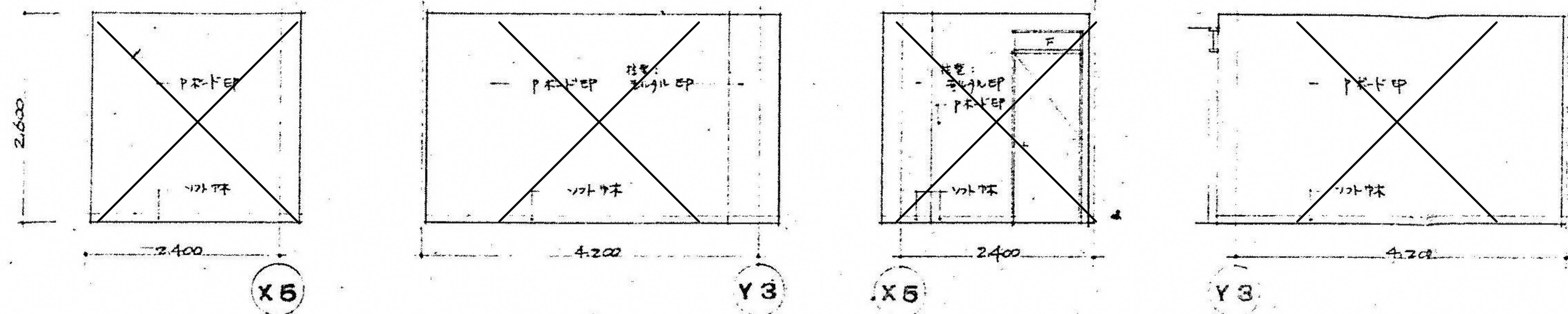

物入れ 床:長尺塩ビシート 天井:Pボード

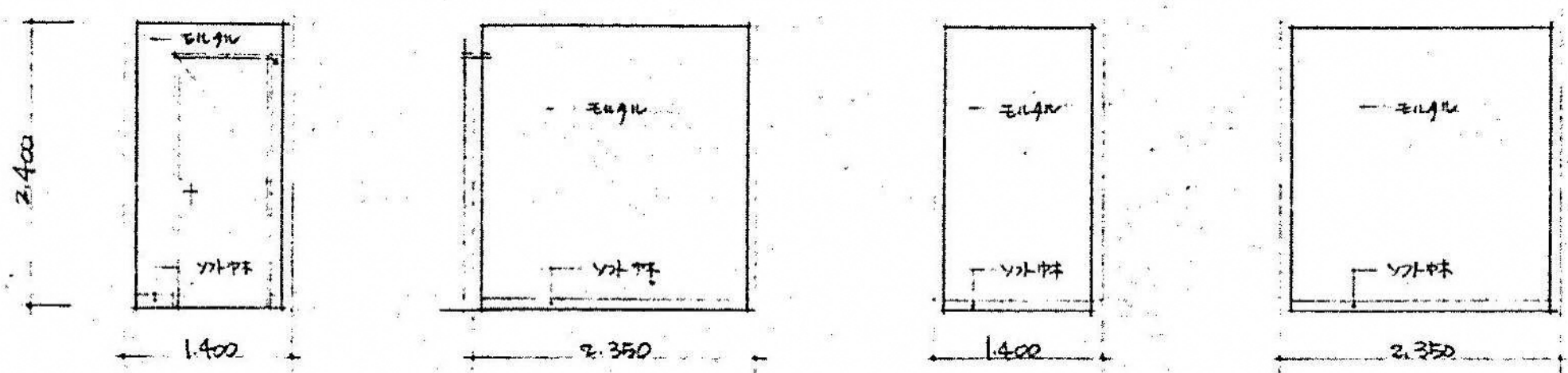

湯沸室 床:長尺塩ビシート 天井:PボードEP

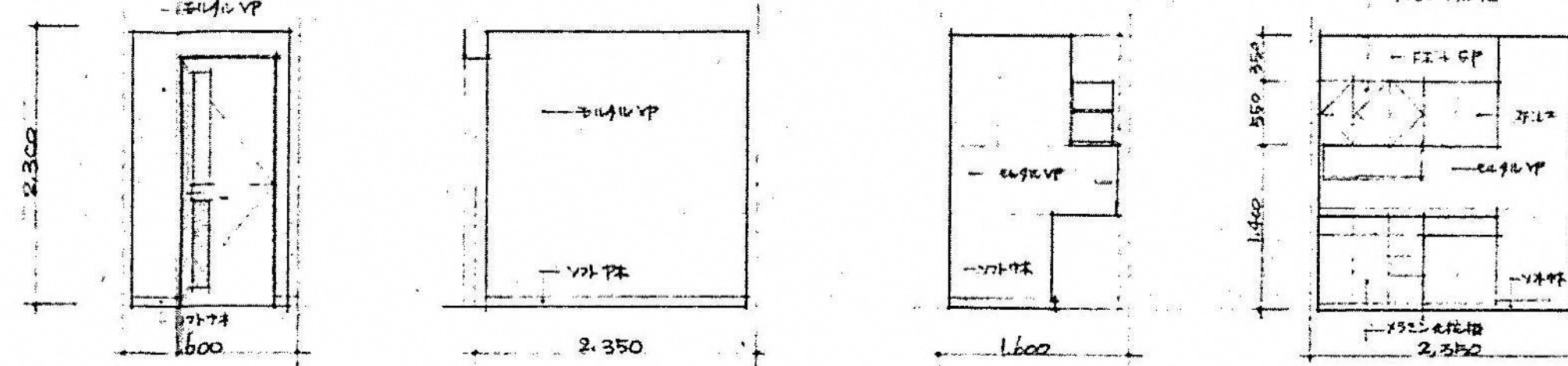

待合 床:長尺塩ビシート 天井:岩綿吸音板

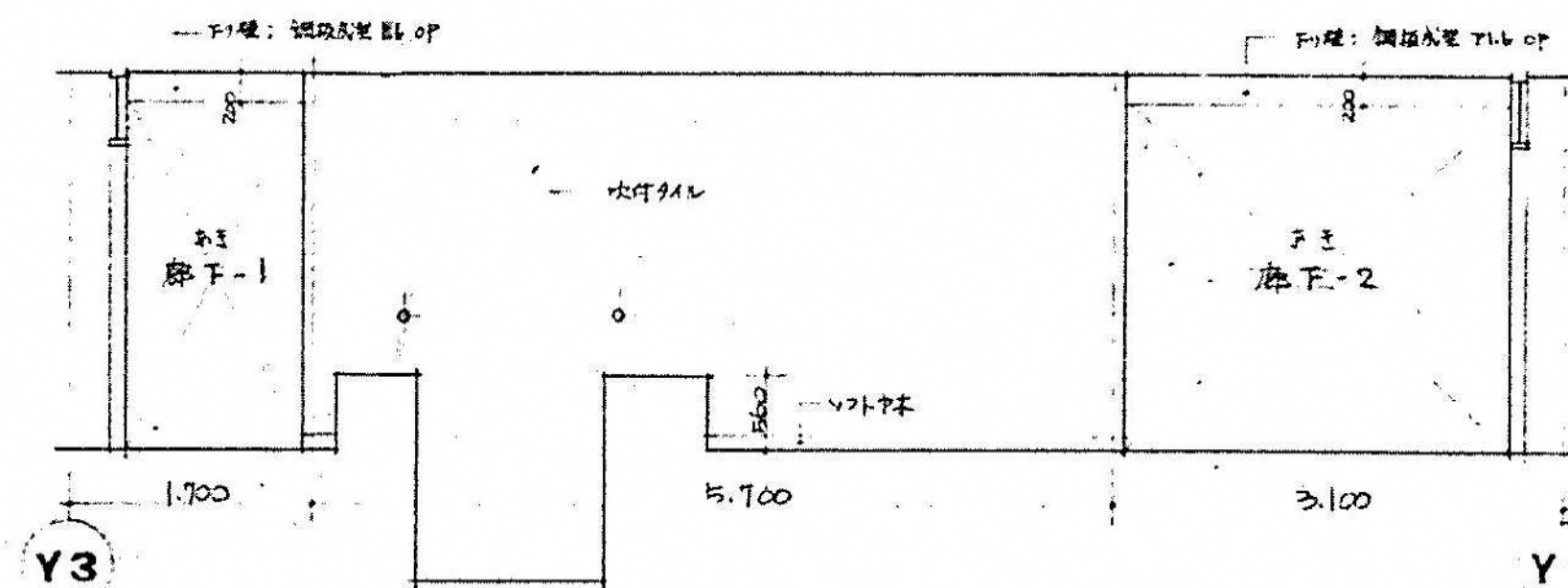
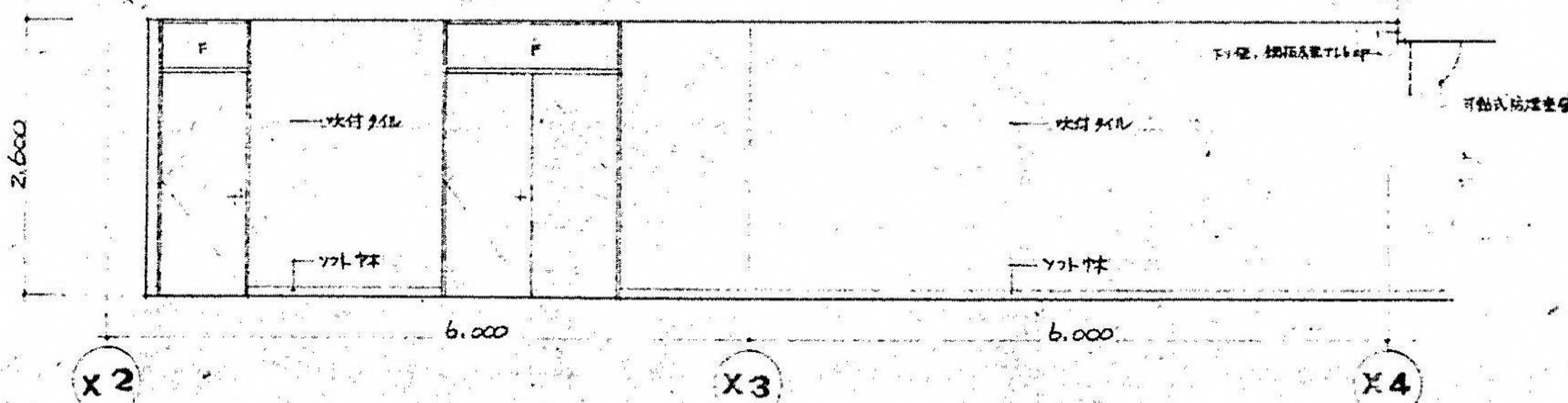

廊下-1 床:長尺塩ビシート 天井:岩綿吸音板

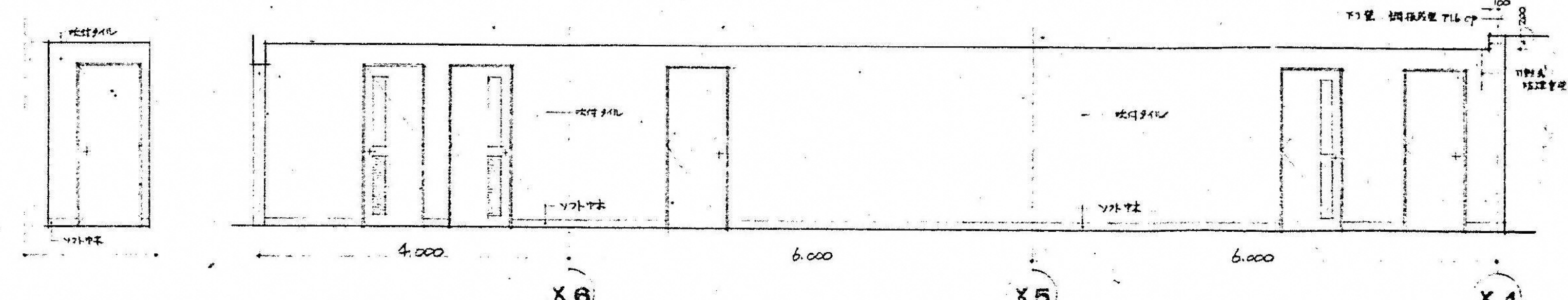
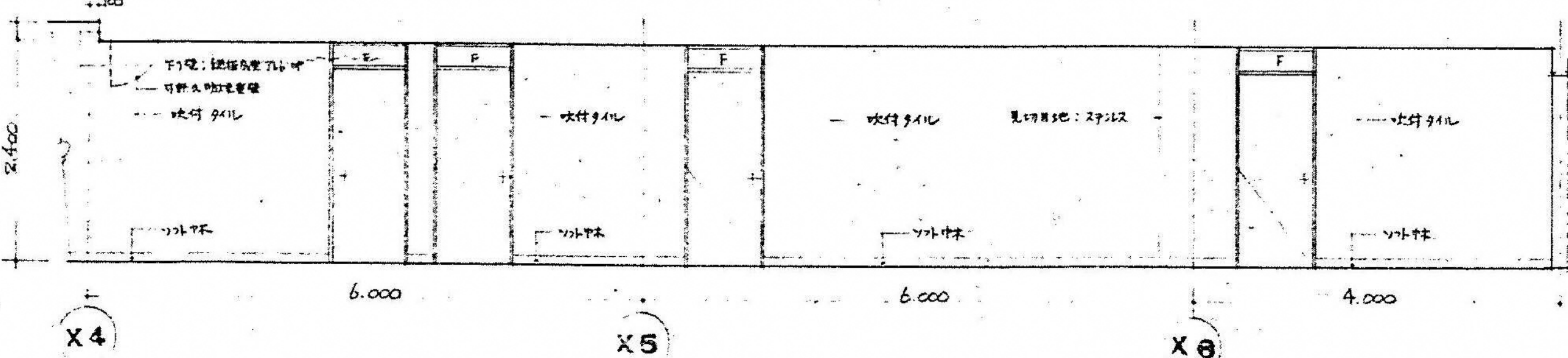



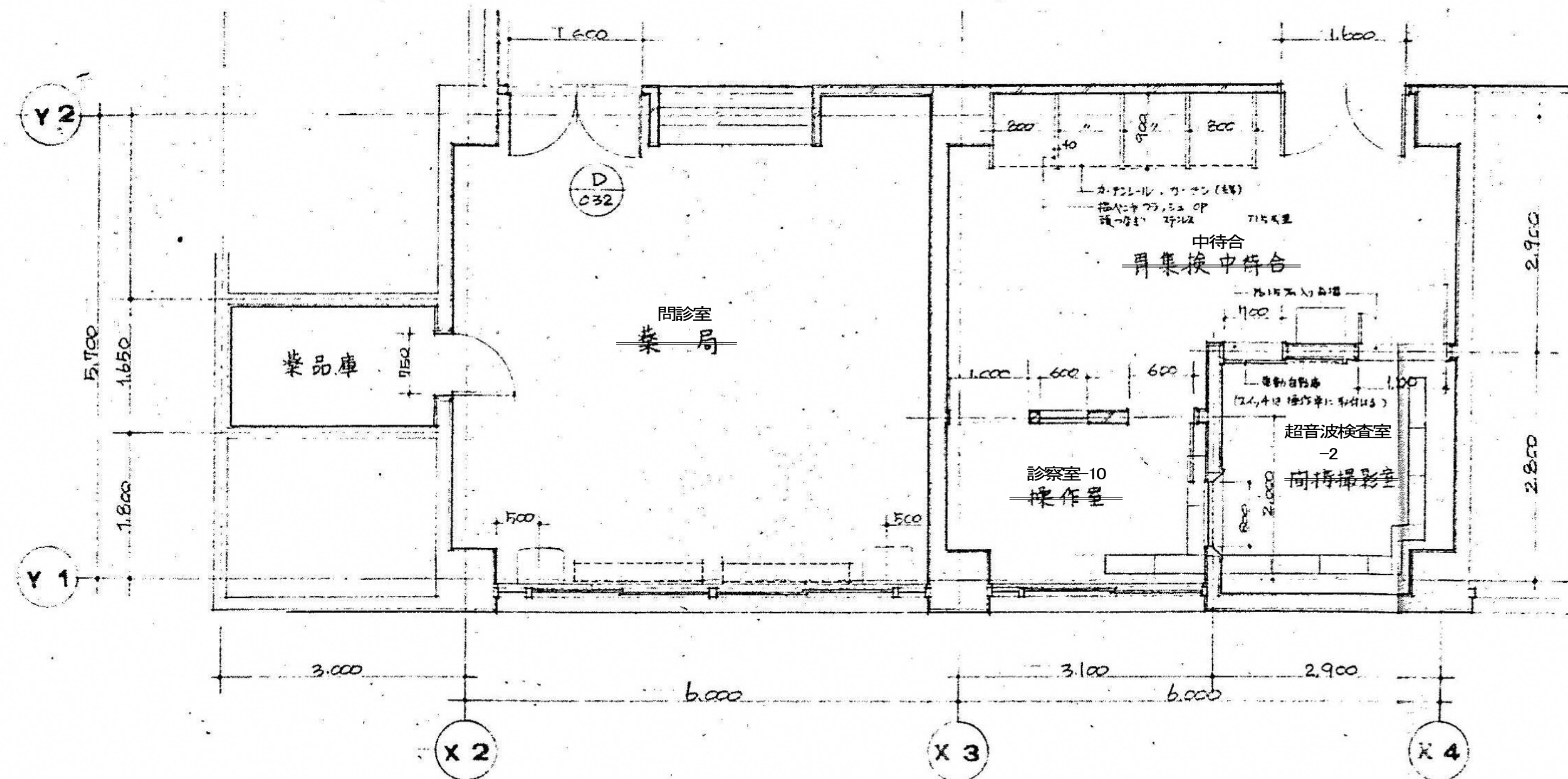

1階問診室廻り  
薬局廻り平面詳細図  
S 1:50  
A 059

問診室  
薬局 床: 白樹系塗床 天井: 岩棉吸音板

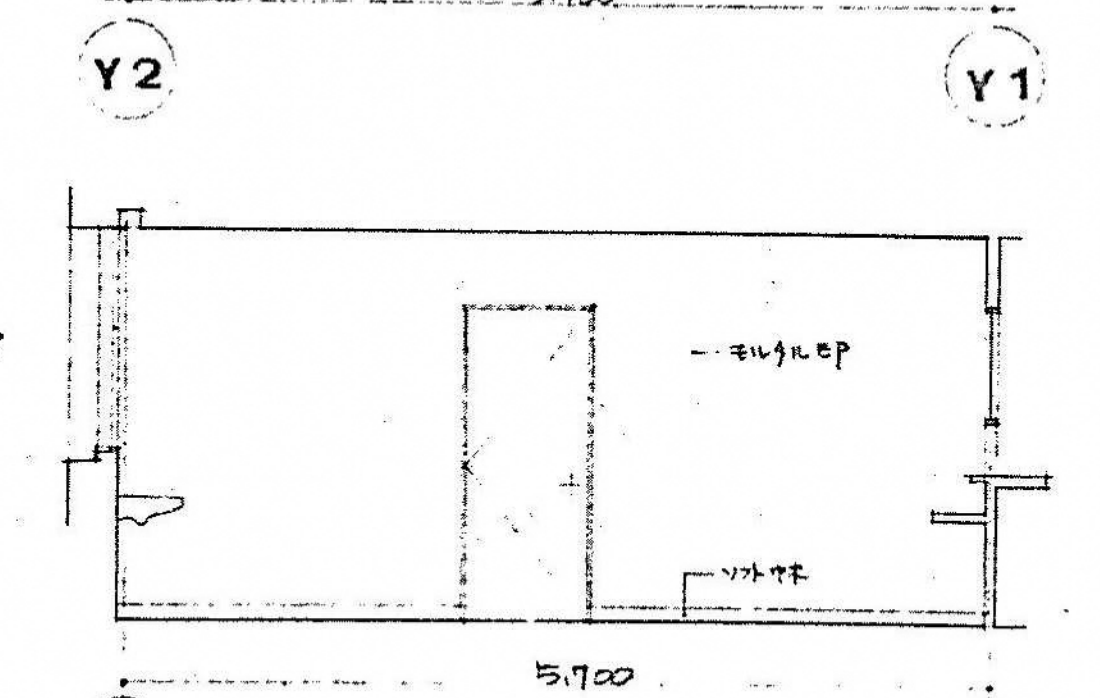
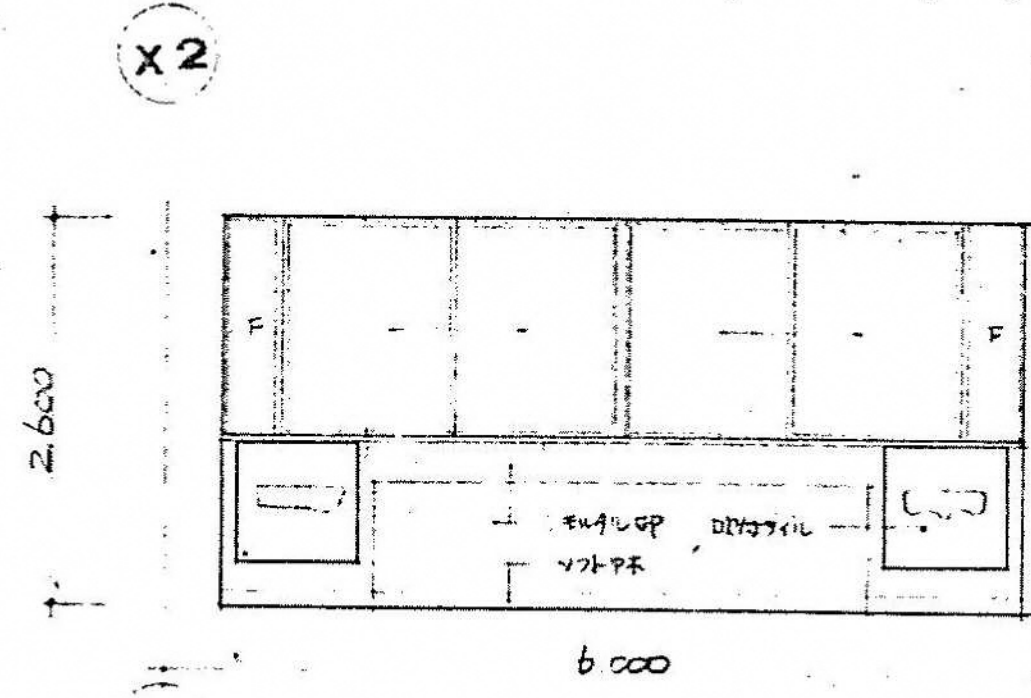
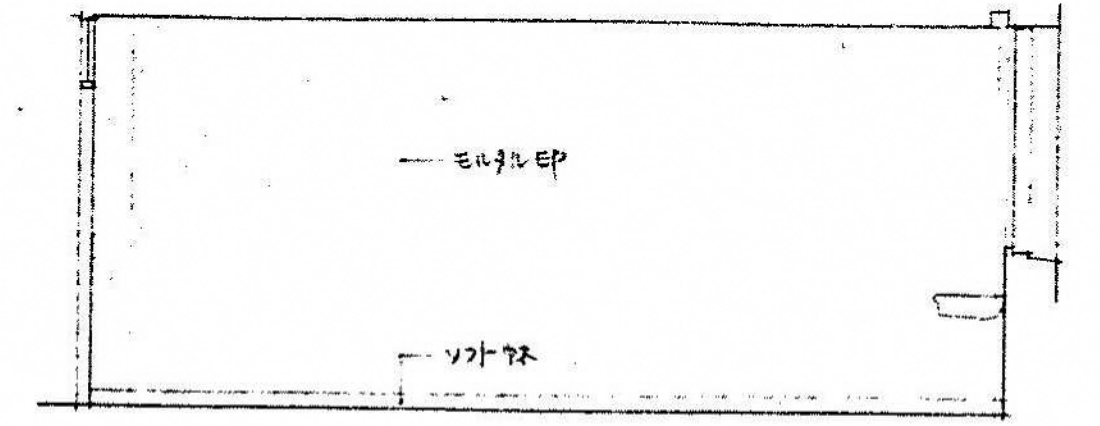
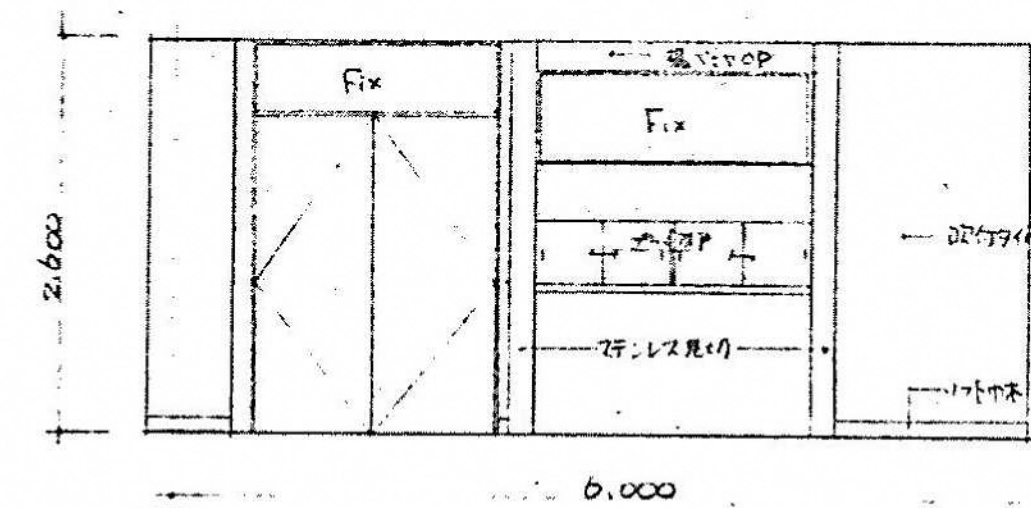

薬品庫 床: 長尺塩ビシート 天井: FボードEP

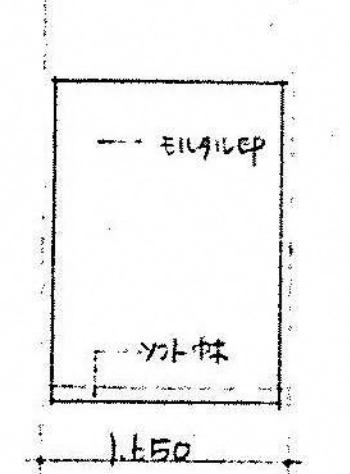
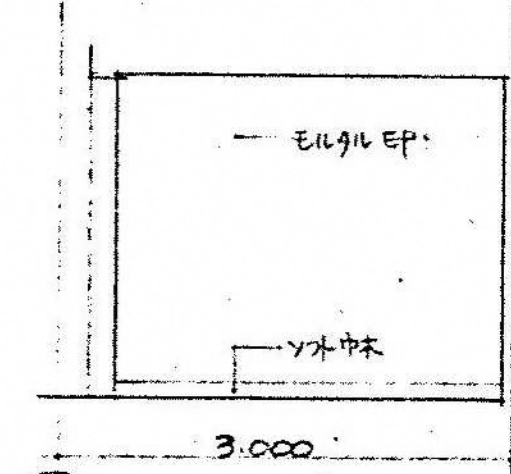
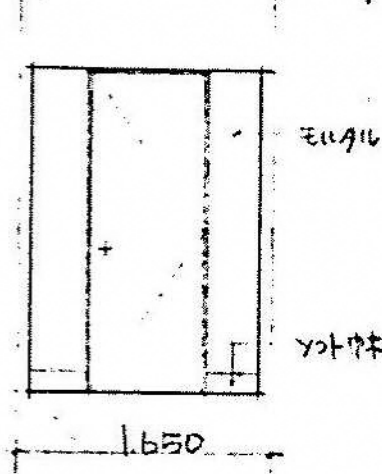
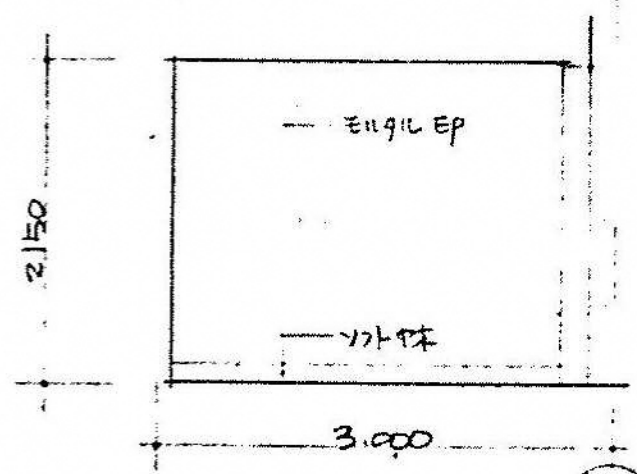

中待合  
母集候中待合 床: 長尺塩ビシート 天井: 岩棉吸音板

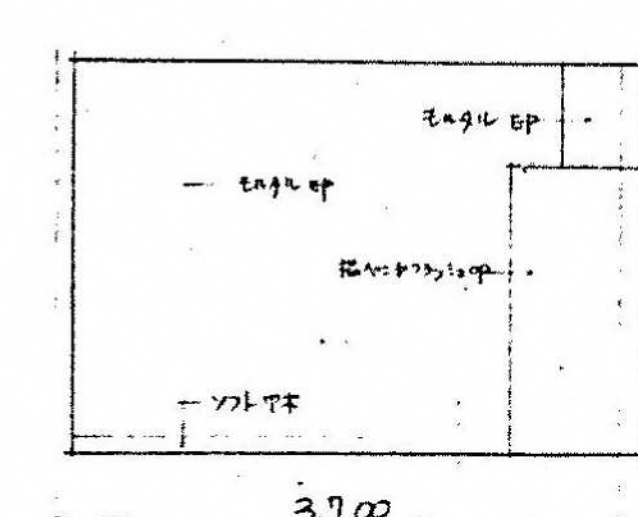
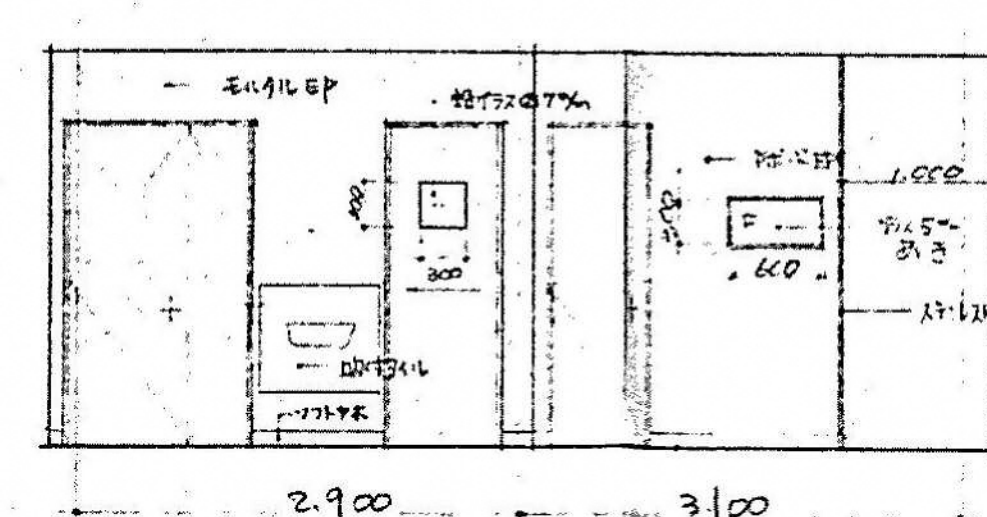
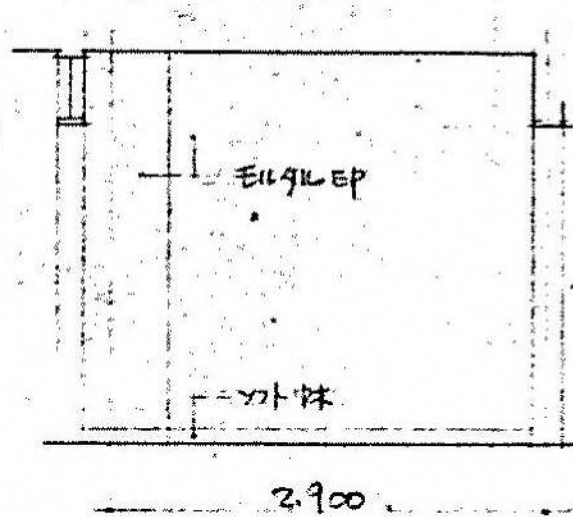
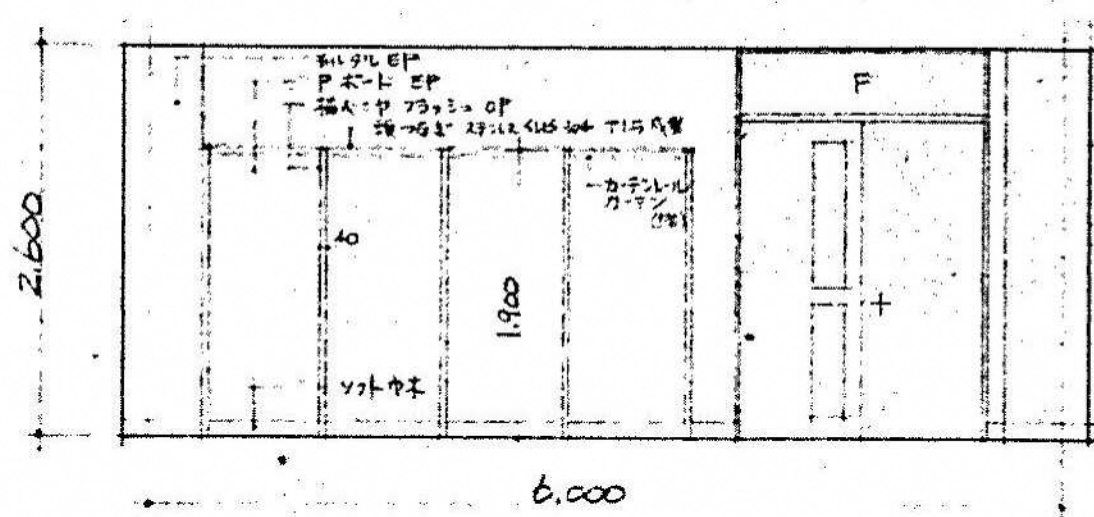

超音波検査室  
同待撮影室 床: 特殊コンクリート 天井: Fボード(モルタルボード) 特殊P.EP

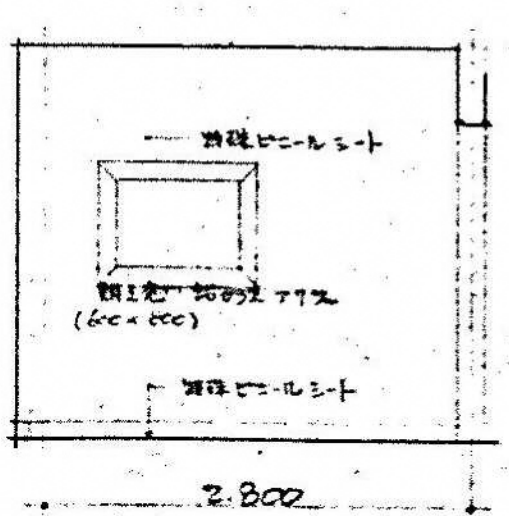
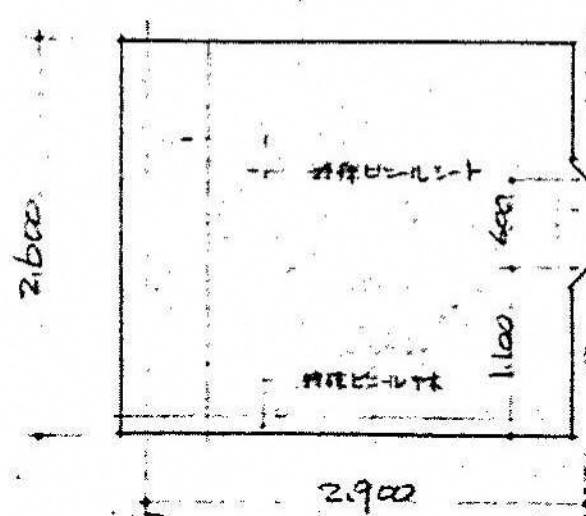
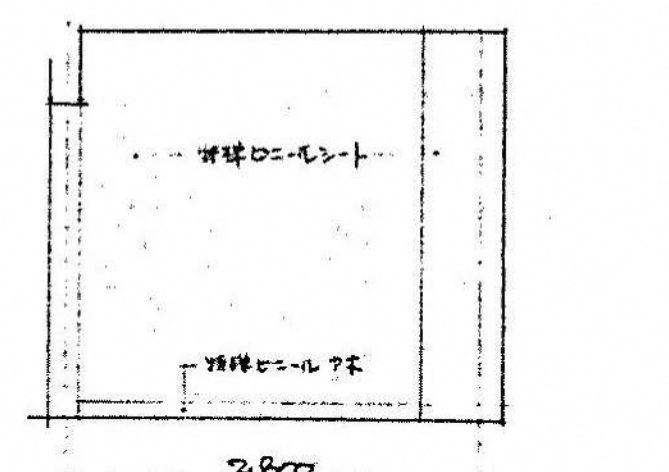
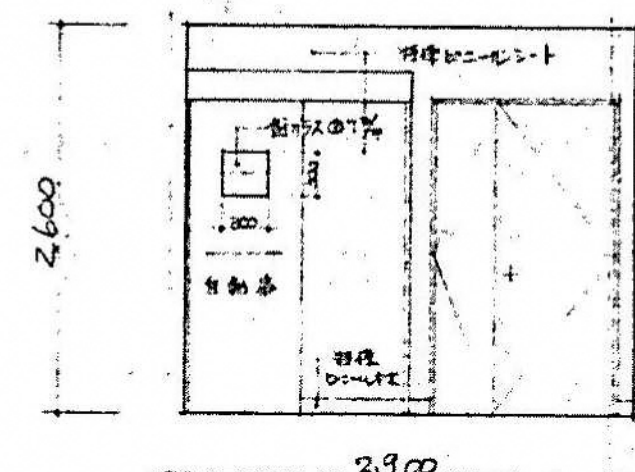

診察室-10  
操作室 床: 長尺塩ビシート 天井: 岩棉吸音板

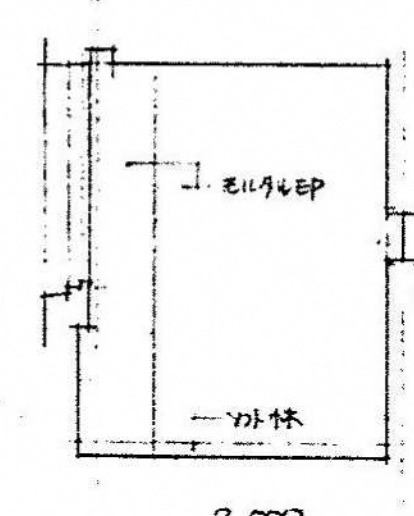
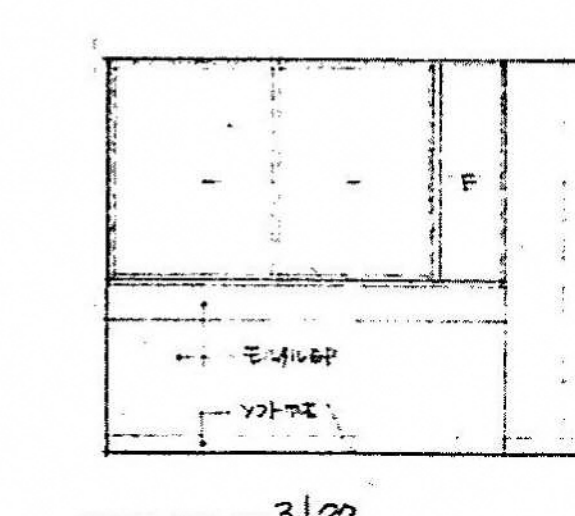
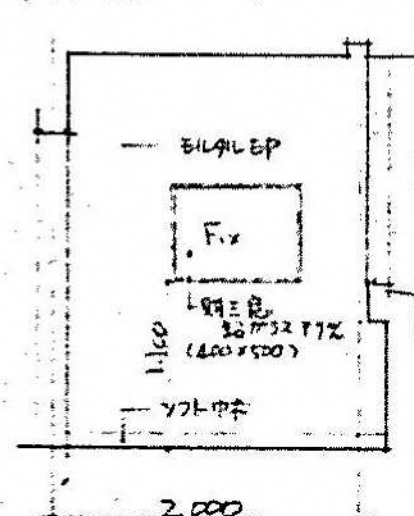
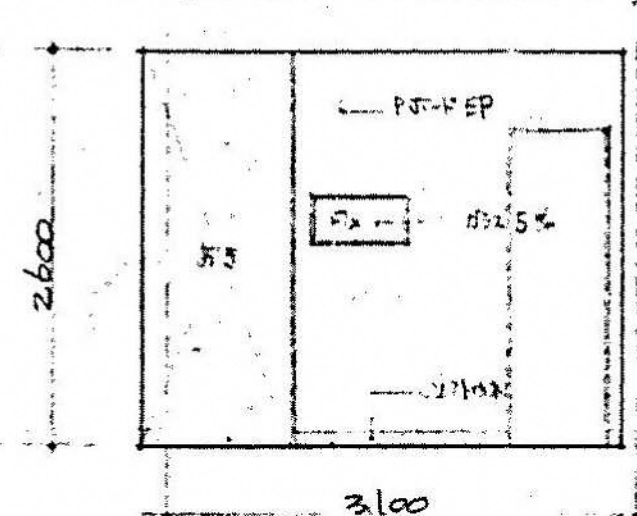



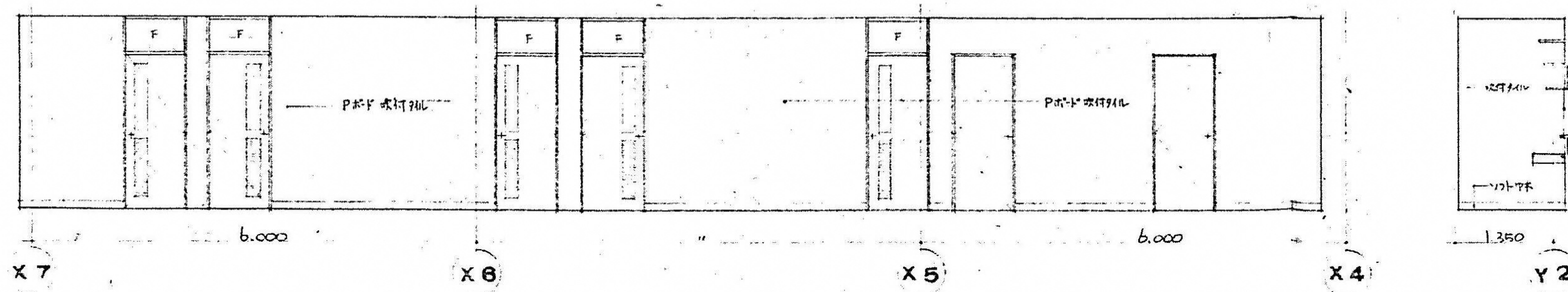
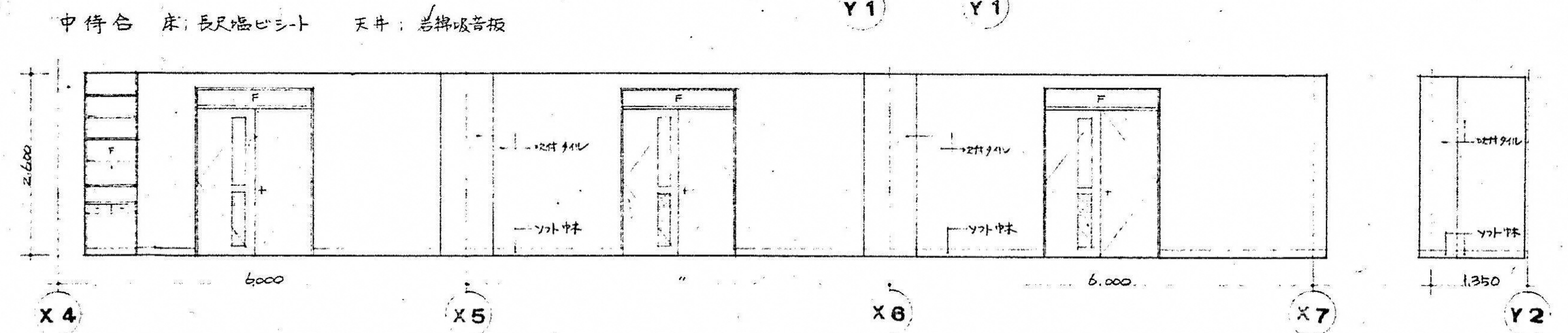
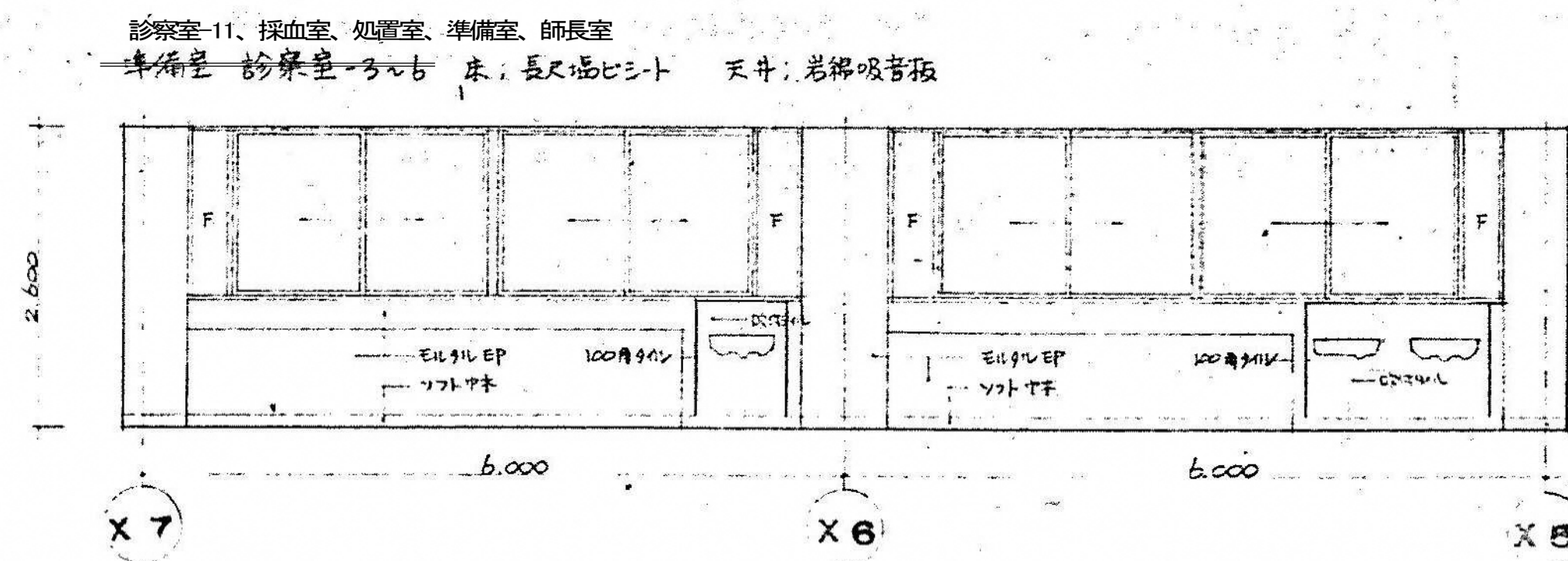
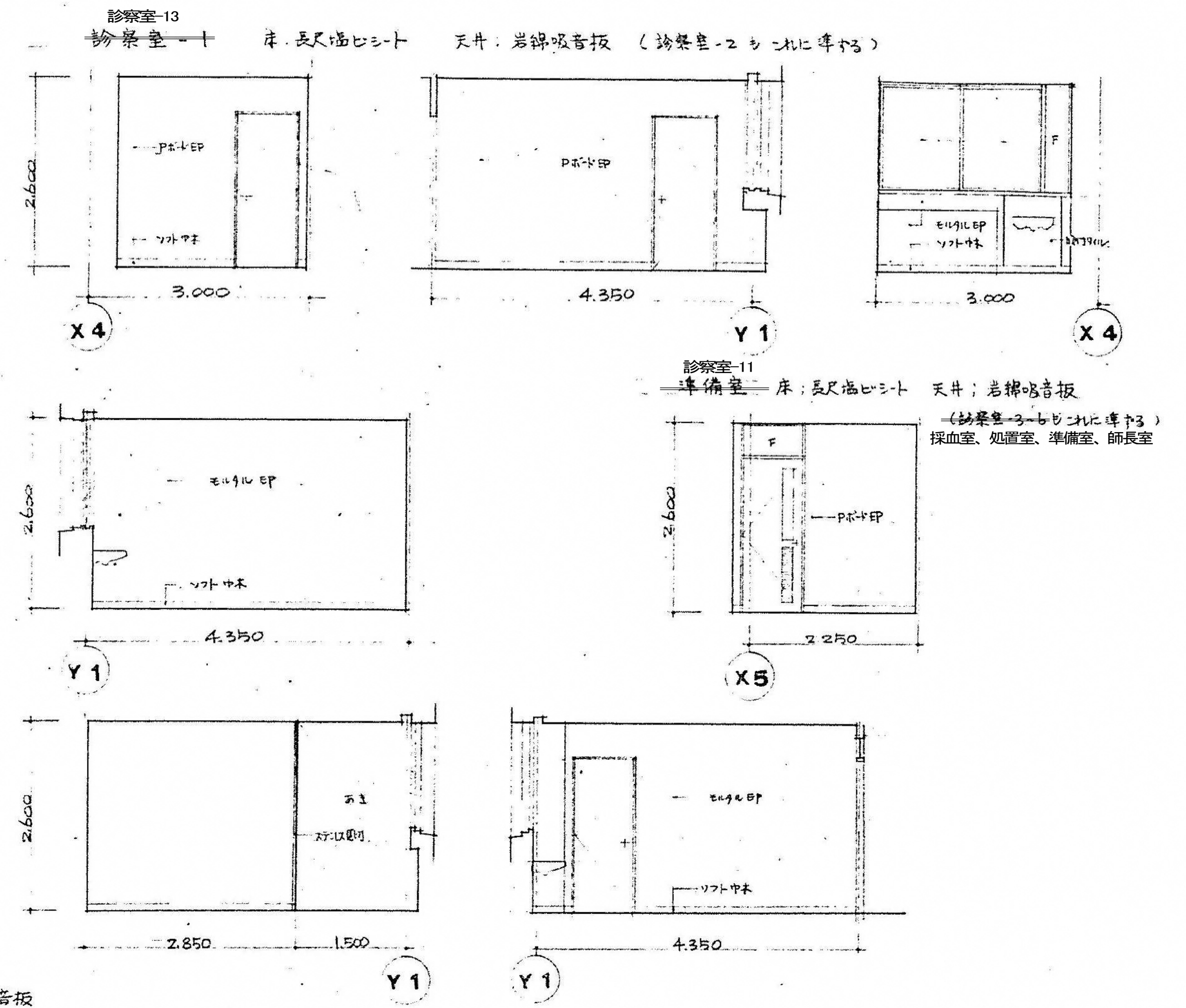
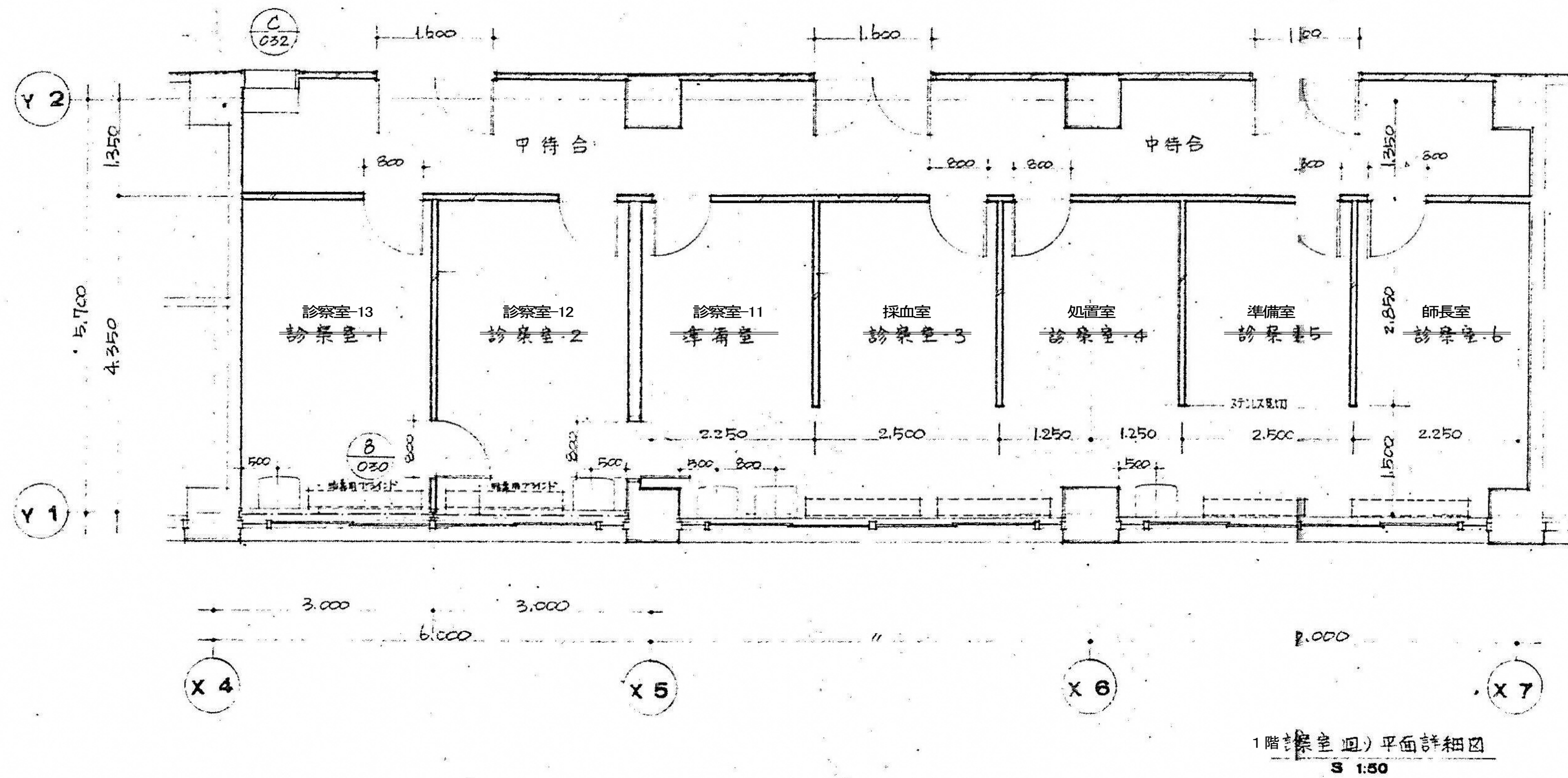

図面番号  A4-36				株式会社 協和コンサルタンツ一級建築士事務所  一級建築士事務所東京都登録第13109号 KYOWA ENGINEERING CONSULTANTS CO.,LTD.  CONSULTING ENGINEERS & ARCHITECTS	一級建築士 登録第122018号 嶋谷 廣宣	横浜市医療局病院経営本部		工 事 名		旧横浜市立市民病院 解体工事				
						年月日	令和 元 年 月 縮尺 1/50 (A1) 1/100 (A3)		図面名称		がん検診センター 平面詳細図・展開図14 (1階診療室廻り)			
							設 計 者		施 設 番 号		完成年度		図面種類	
							株式会社 協和コンサルタンツ 一級建築士事務所							



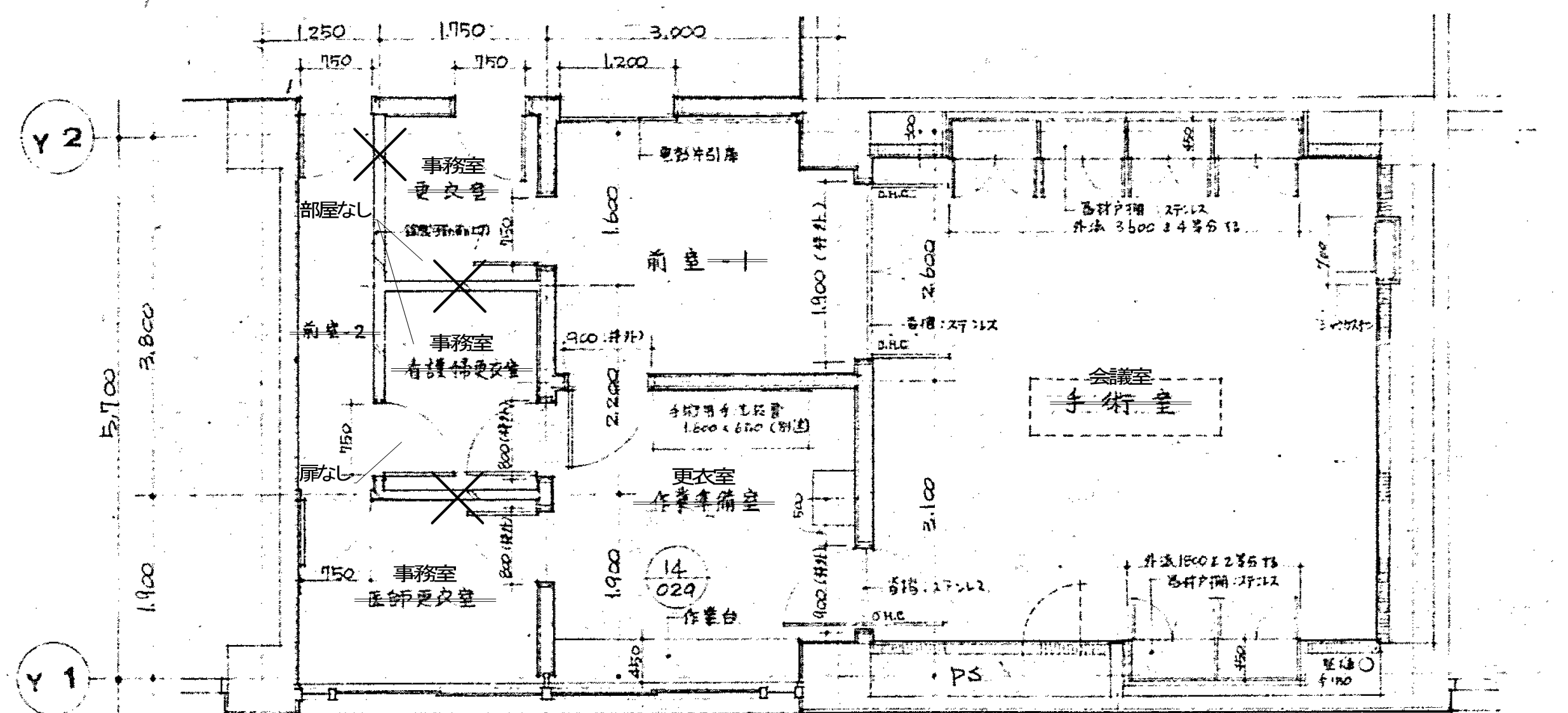

1階会議室廻り  
手術室廻り平面詳細図  
S 1:50

手術室天井伏図  
S 1:50

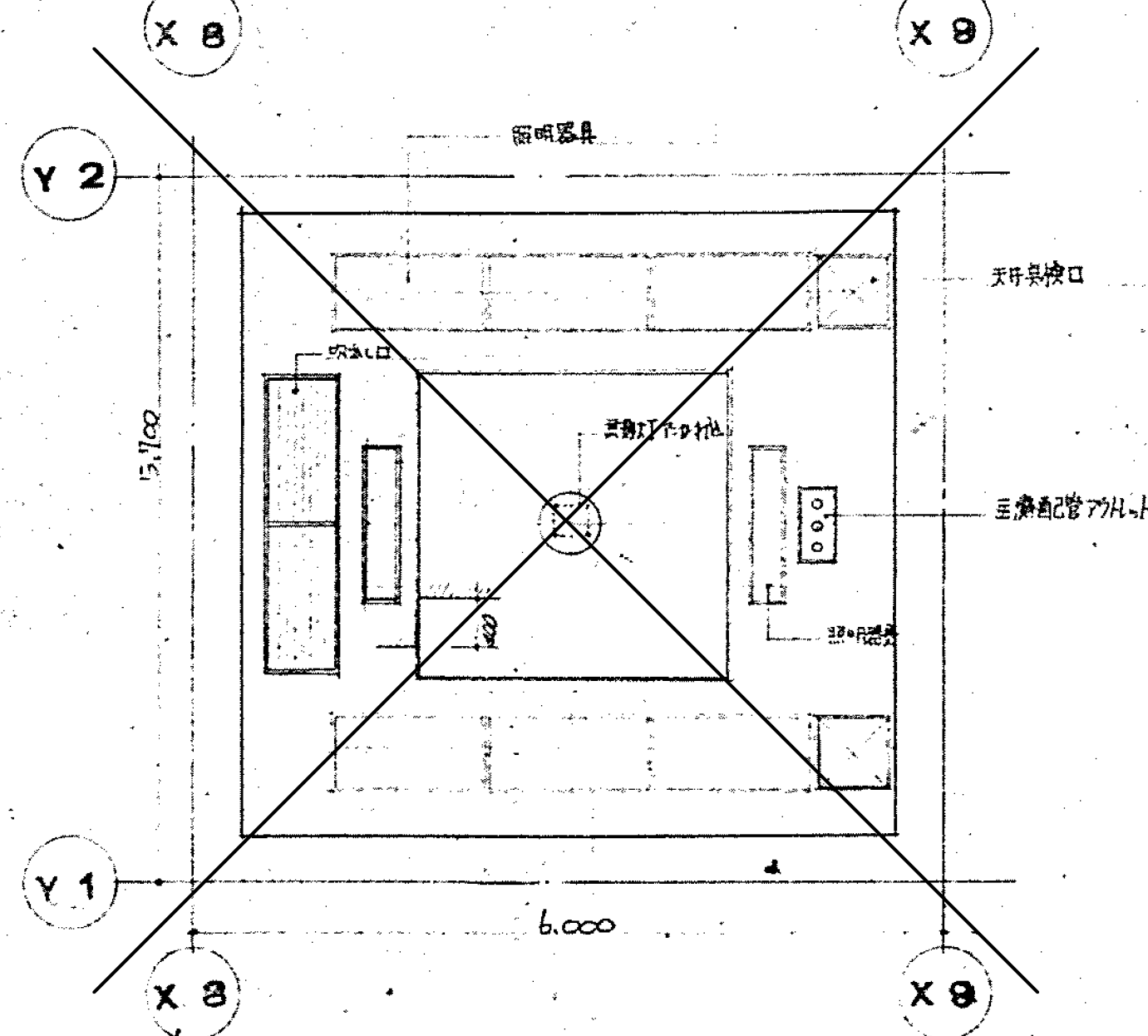

会議室  
手術室 床: 電島ラバタイル 天井: Pボード (5・ハ・ボド) EP

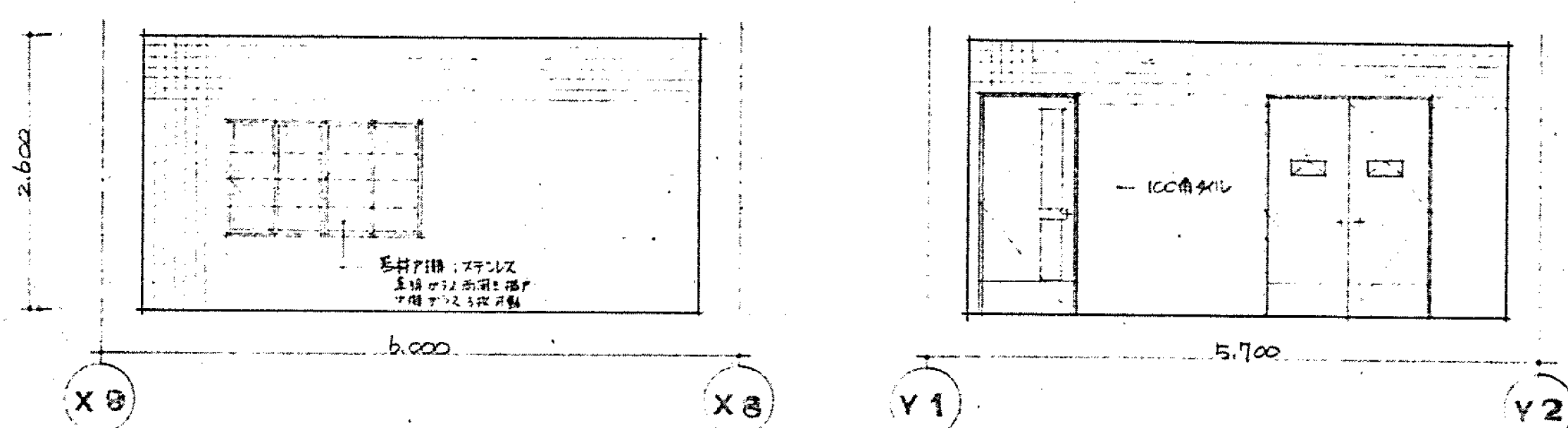
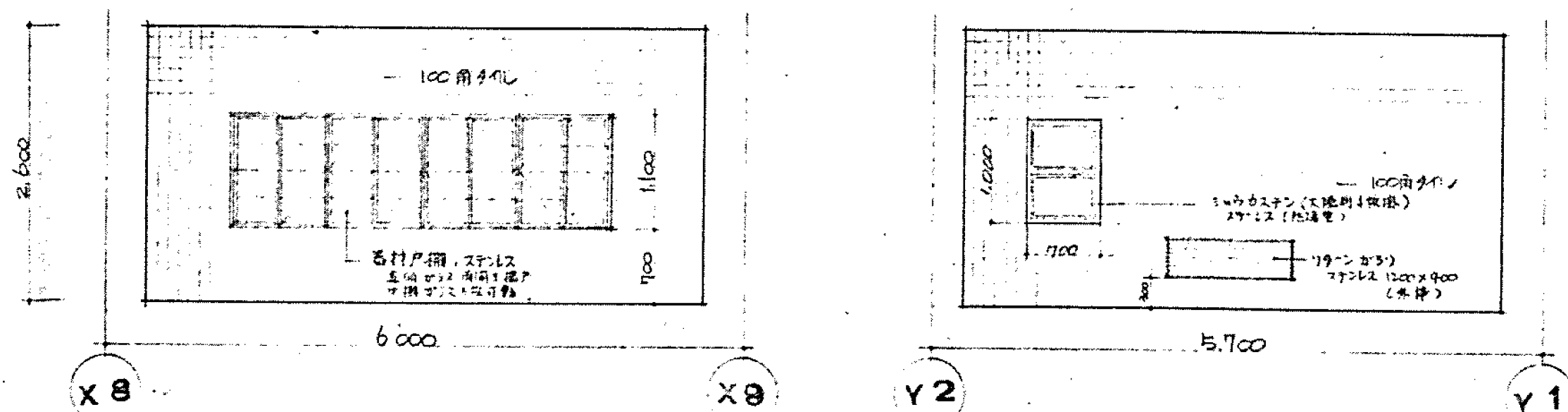

更衣室  
手術準備室 床: 長尺塩ビシート 天井: Pボード (5・ハ・ボド) EP

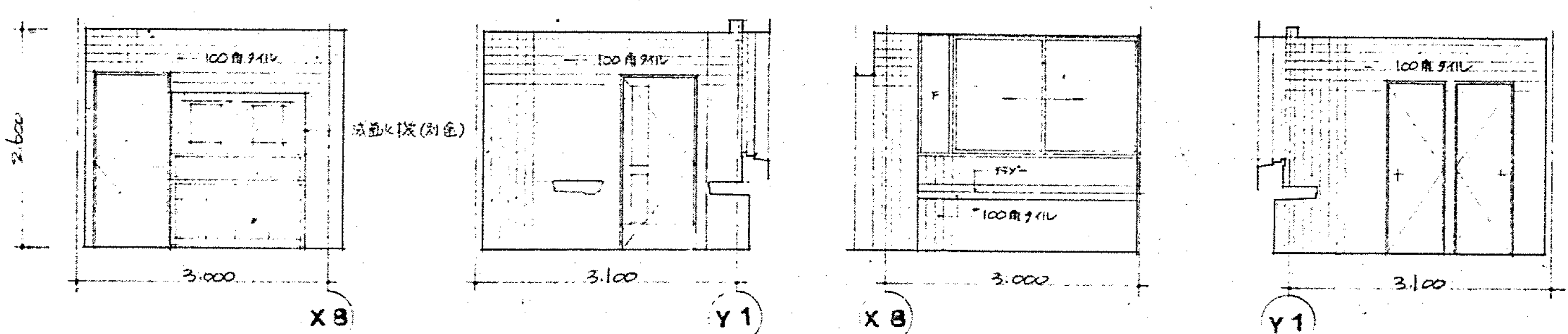

前室 床: 長尺塩ビシート 天井: Pボード (5・ハ・ボド) EP

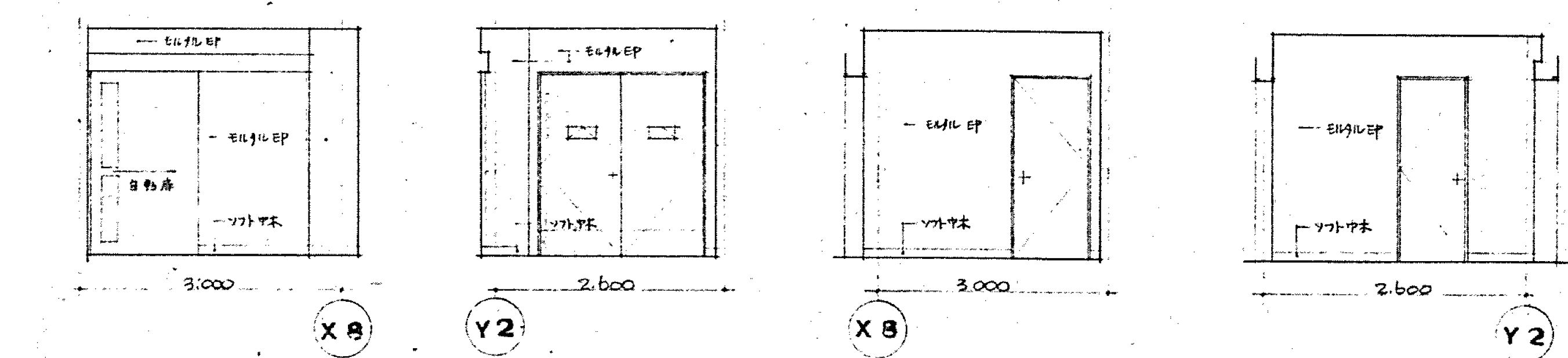

更衣室・床: 長尺塩ビシート 天井: 岩綿吸音板

看護婦更衣室 床: 長尺塩ビシート 天井: 岩綿吸音板

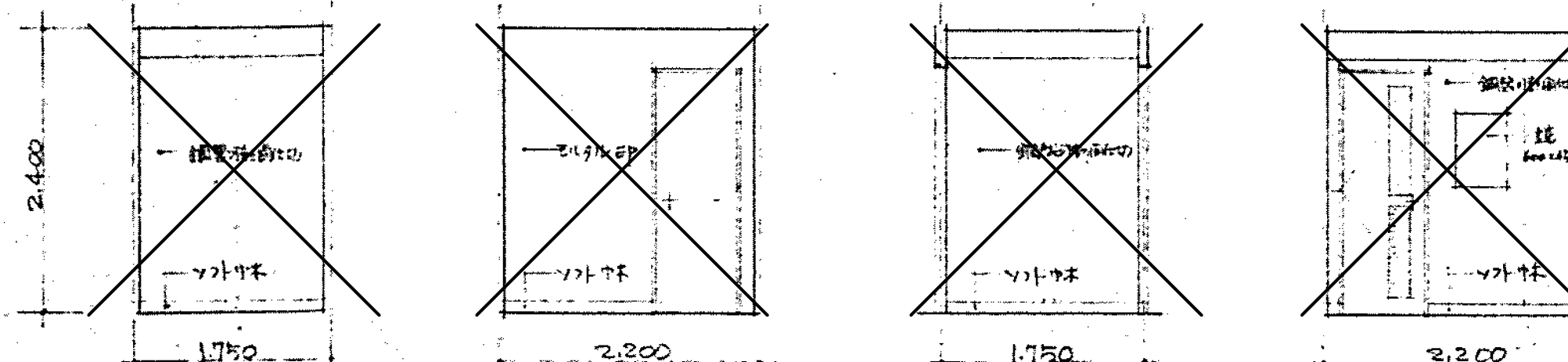
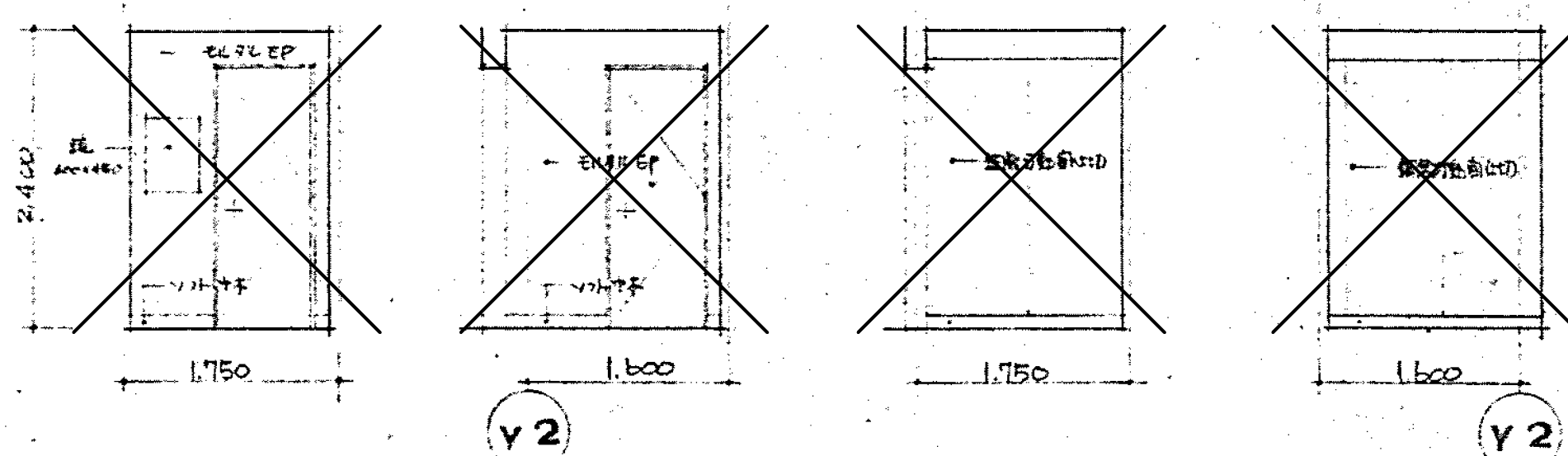



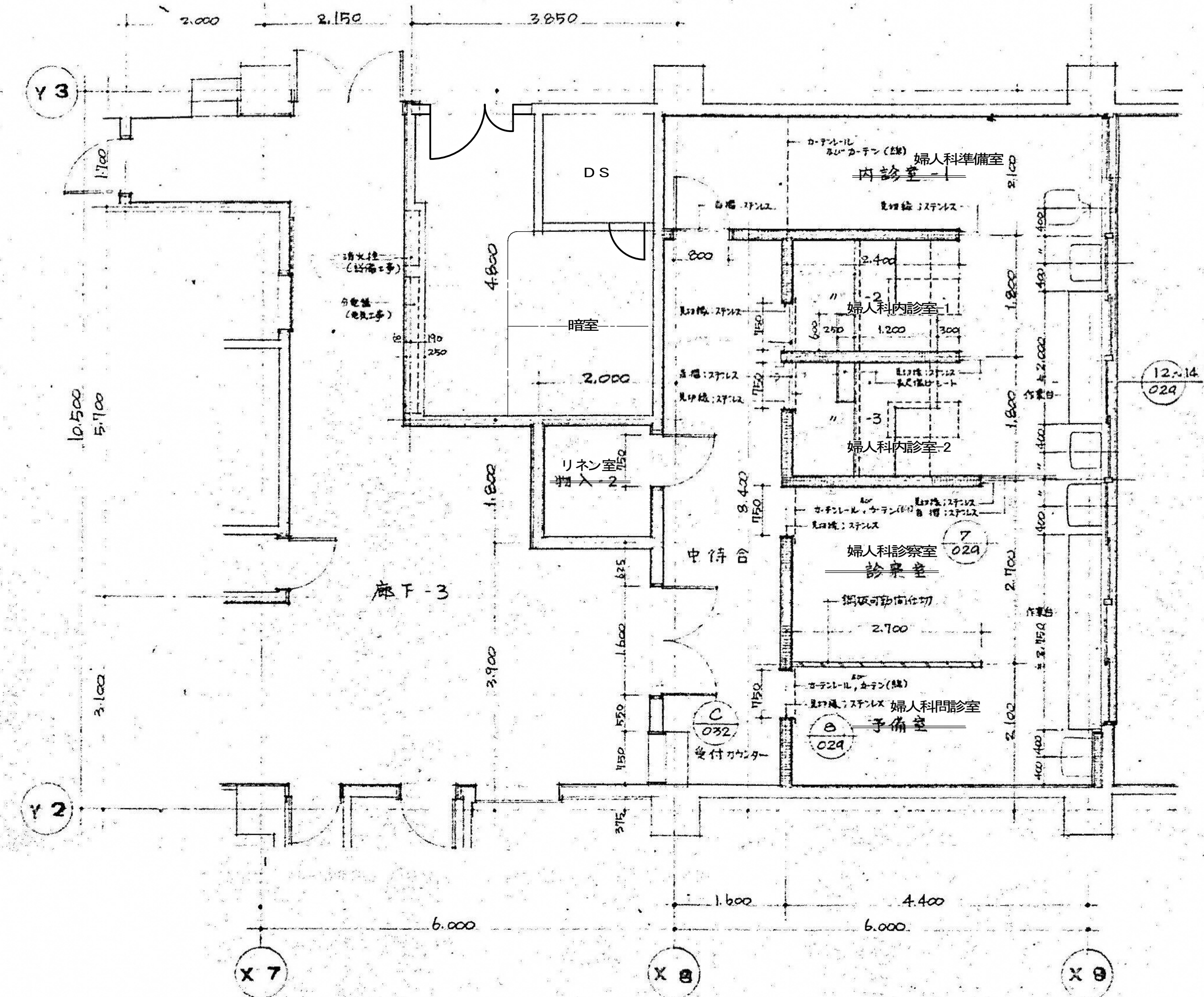

1階婦人科診察室廻り  
婦人科廻り平面詳細図  
1:50

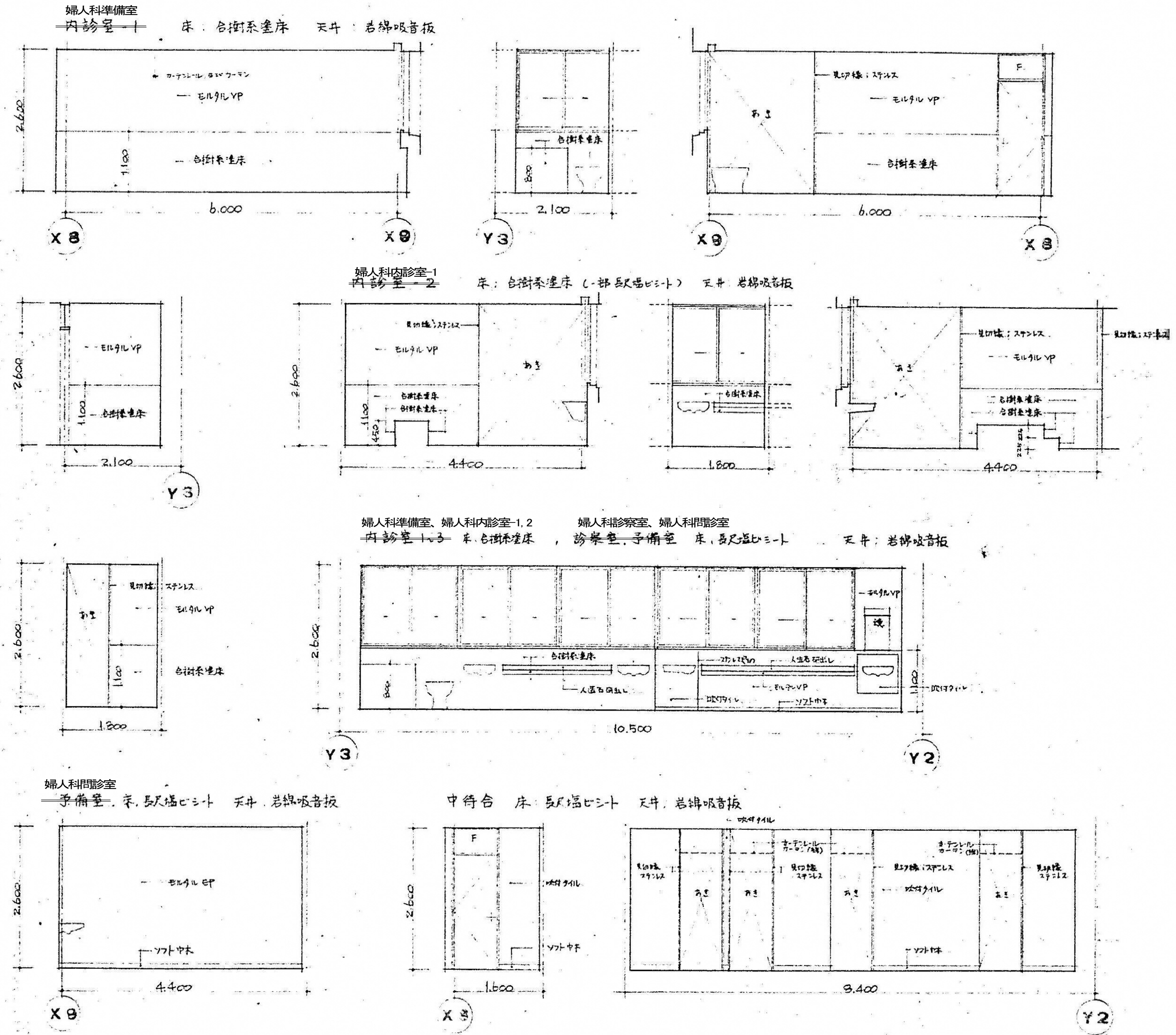
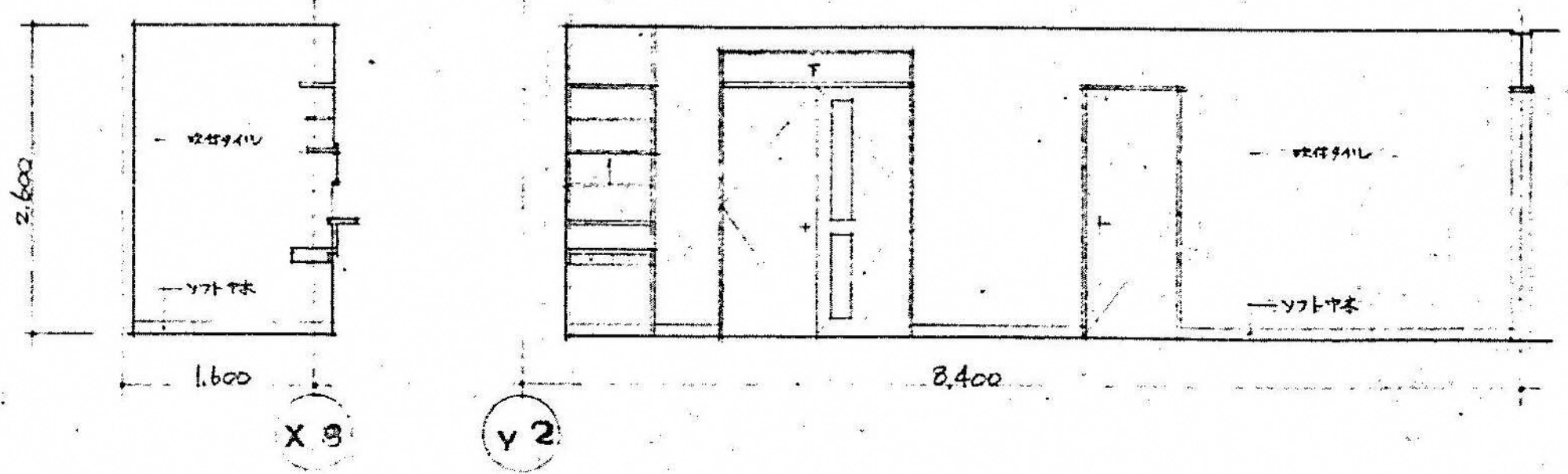



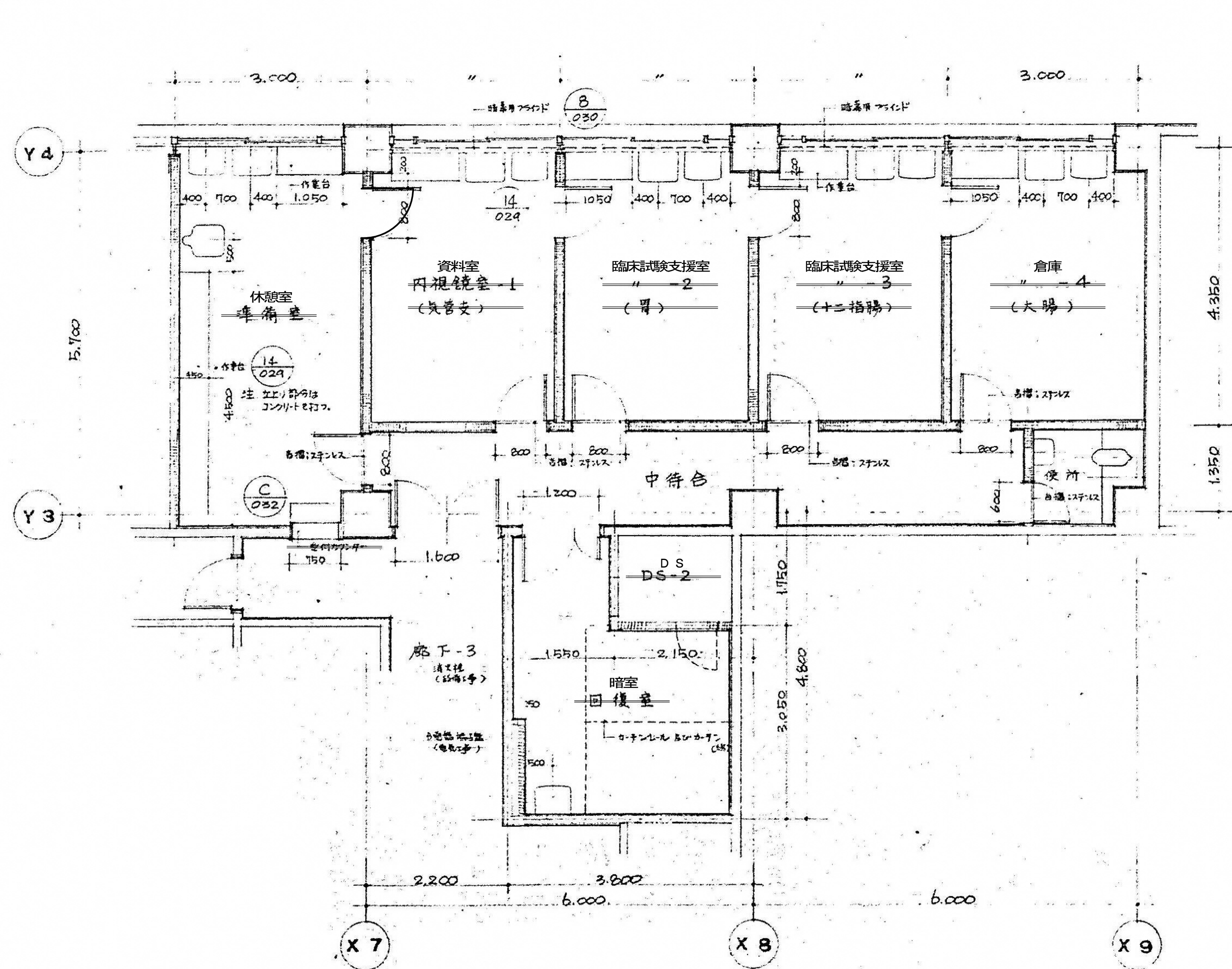

1階臨床試験支援室廻り  
内視鏡室平面詳細図  
S 1:50

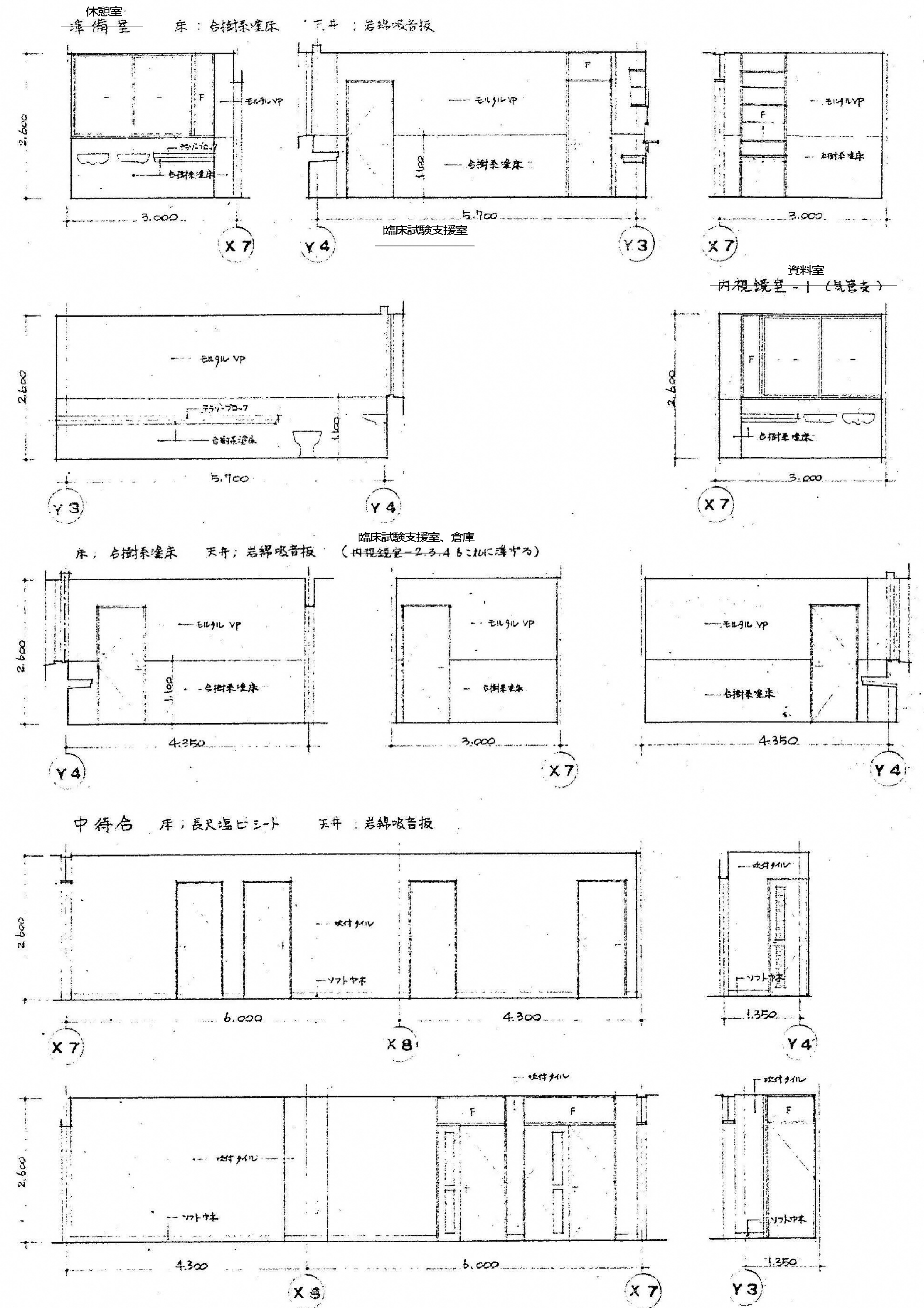

図面番号 A4-39	株式会社 協和コンサルタンツ一級建築士事務所 一級建築士事務所東京都登録第13109号 KYOWA ENGINEERING CONSULTANTS CO., LTD. CONSULTING ENGINEERS & ARCHITECTS	一級建築士 登録第122018号 嶋谷 廣宣 年月日 令和 元 年 月 縮尺 1/50 (A1) 1/100 (A3) 設 計 者 株式会社 協和コンサルタンツ 一級建築士事務所	横浜市医療局病院経営本部 工 事 名 旧横浜市立市民病院 解体工事 図面名称 がん検診センター 平面詳細図・展開図 17 (1階臨床試験支援室廻り) 施 設 番号 機 構 完成 図面 図面枚数 図面番号 年度 種類 A4-39
---------------	--------------------------------------------------------------------------------------------------------------------------------	-------------------------------------------------------------------------------------------------------------	----------------------------------------------------------------------------------------------------------------------------------------











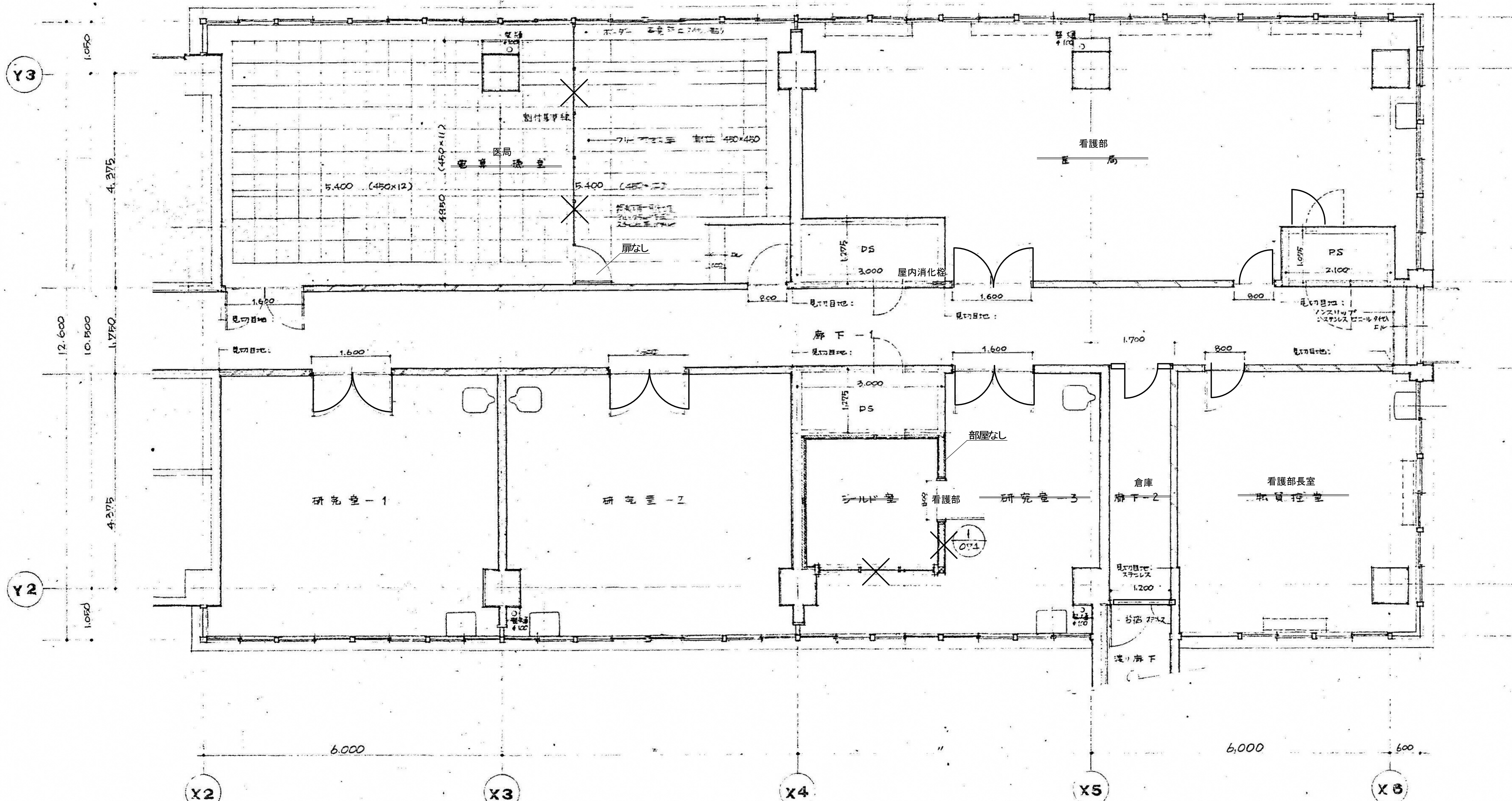

3階医局廻り  
平面詳細図  
S 1/50

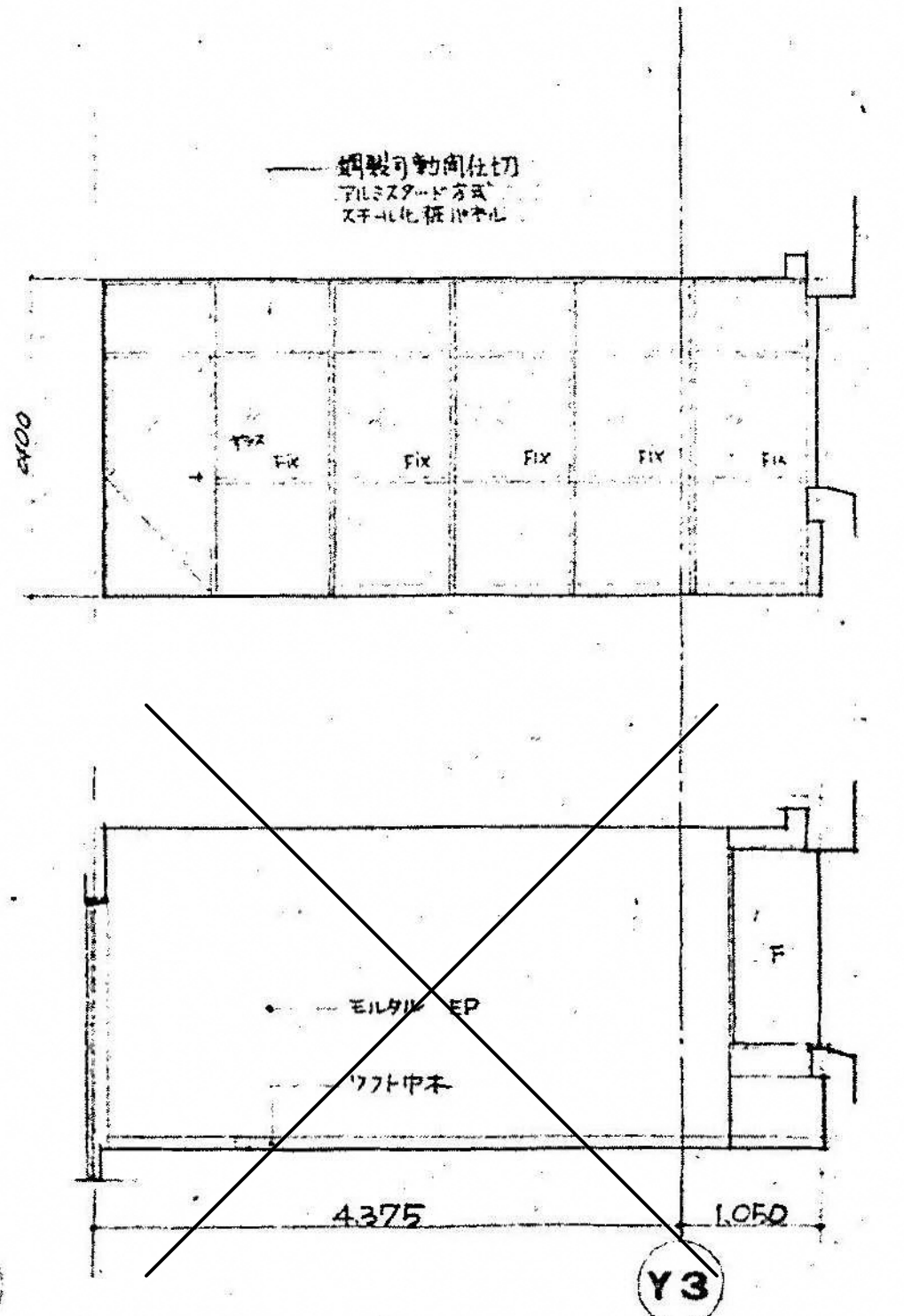
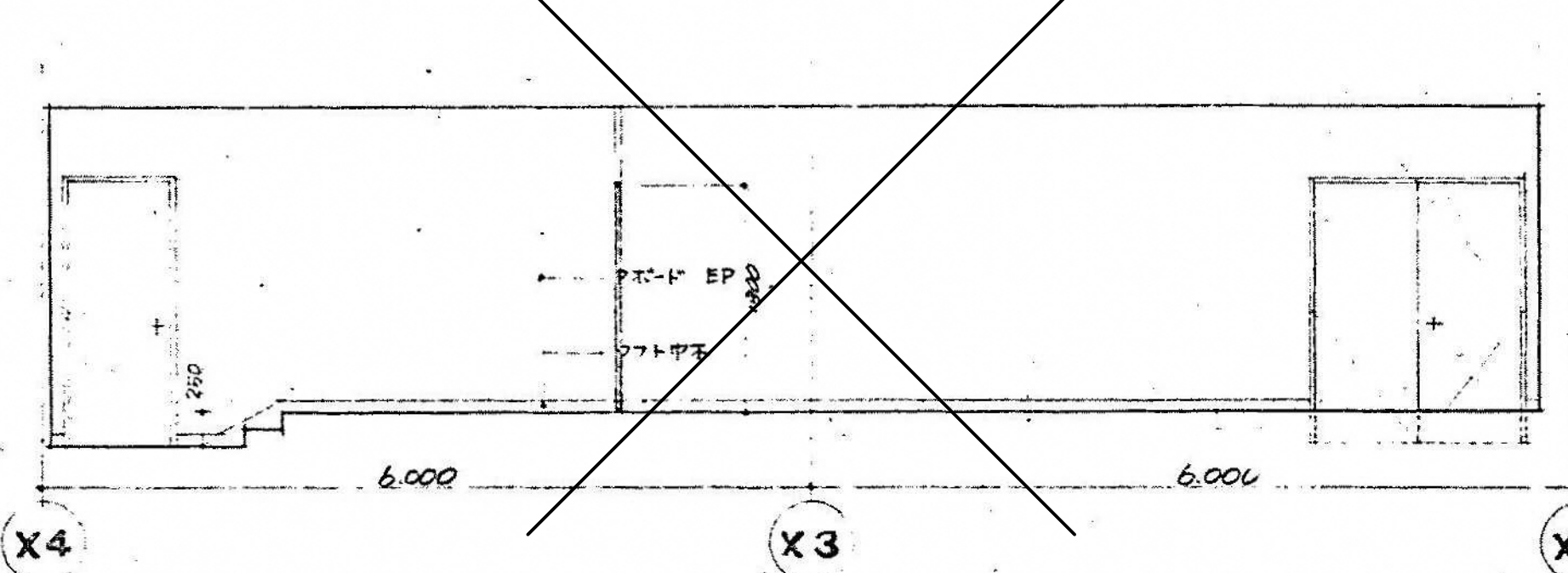
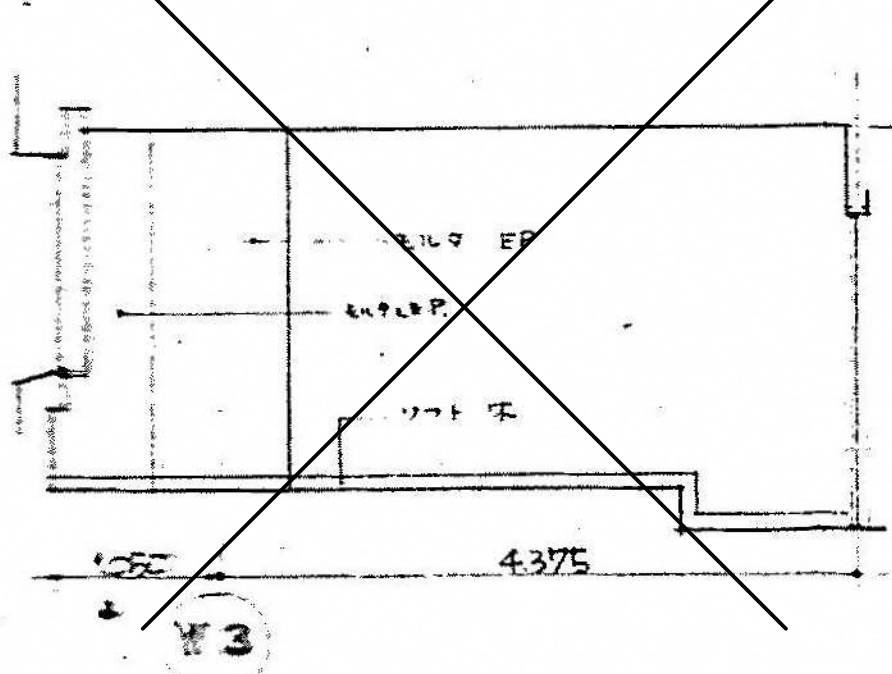
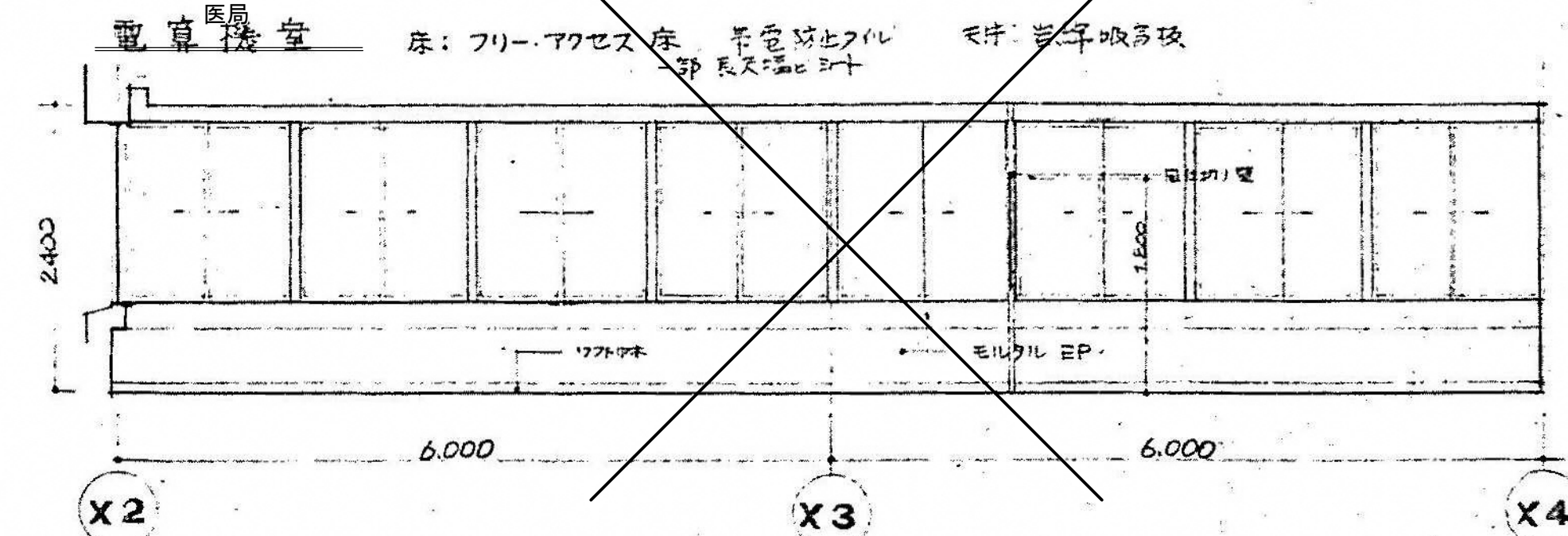



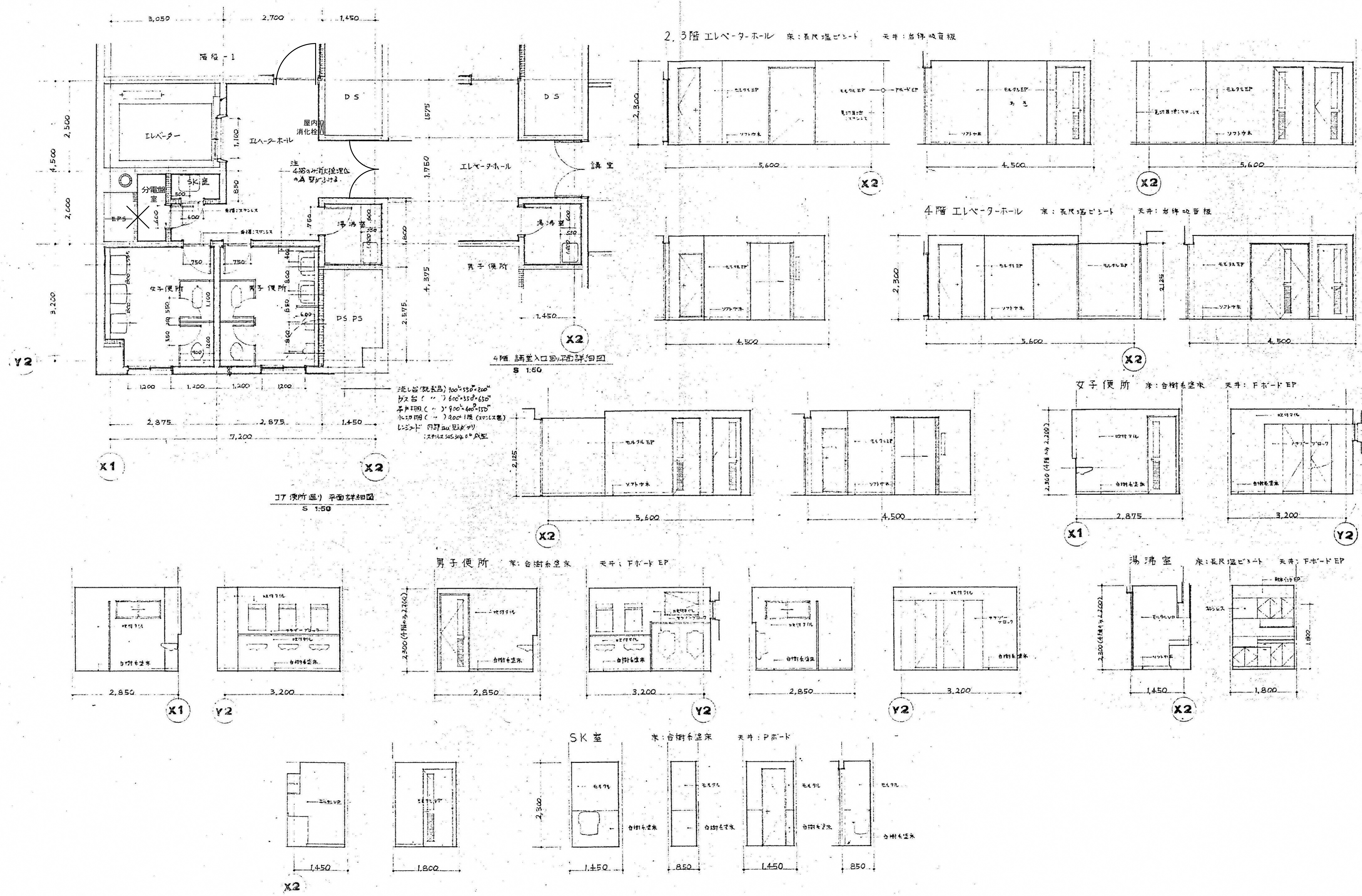

図面番号  A4-43				株式会社 協和コンサルタンツ一級建築士事務所  一級建築士事務所東京都登録第13109号 KYOWA ENGINEERING CONSULTANTS CO., LTD. CONSULTING ENGINEERS & ARCHITECTS	一級建築士 登録第122018号 嶋谷 廣宣	横浜市医療局病院経営本部		工 事 名		旧横浜市民病院 解体工事			
						年月日 令和 元 年 月 縮尺 1/50 (A1) 1/100 (A3)	図面名称		がん検診センター 平面詳細図・展開図 2-1 (4階コア便所・講堂入口廻り)				
							設 計 者	施設番号	棟番号	完成年度	図面種類	図面枚数	図面番号
			株式会社 協和コンサルタンツ 一級建築士事務所			A4-43							







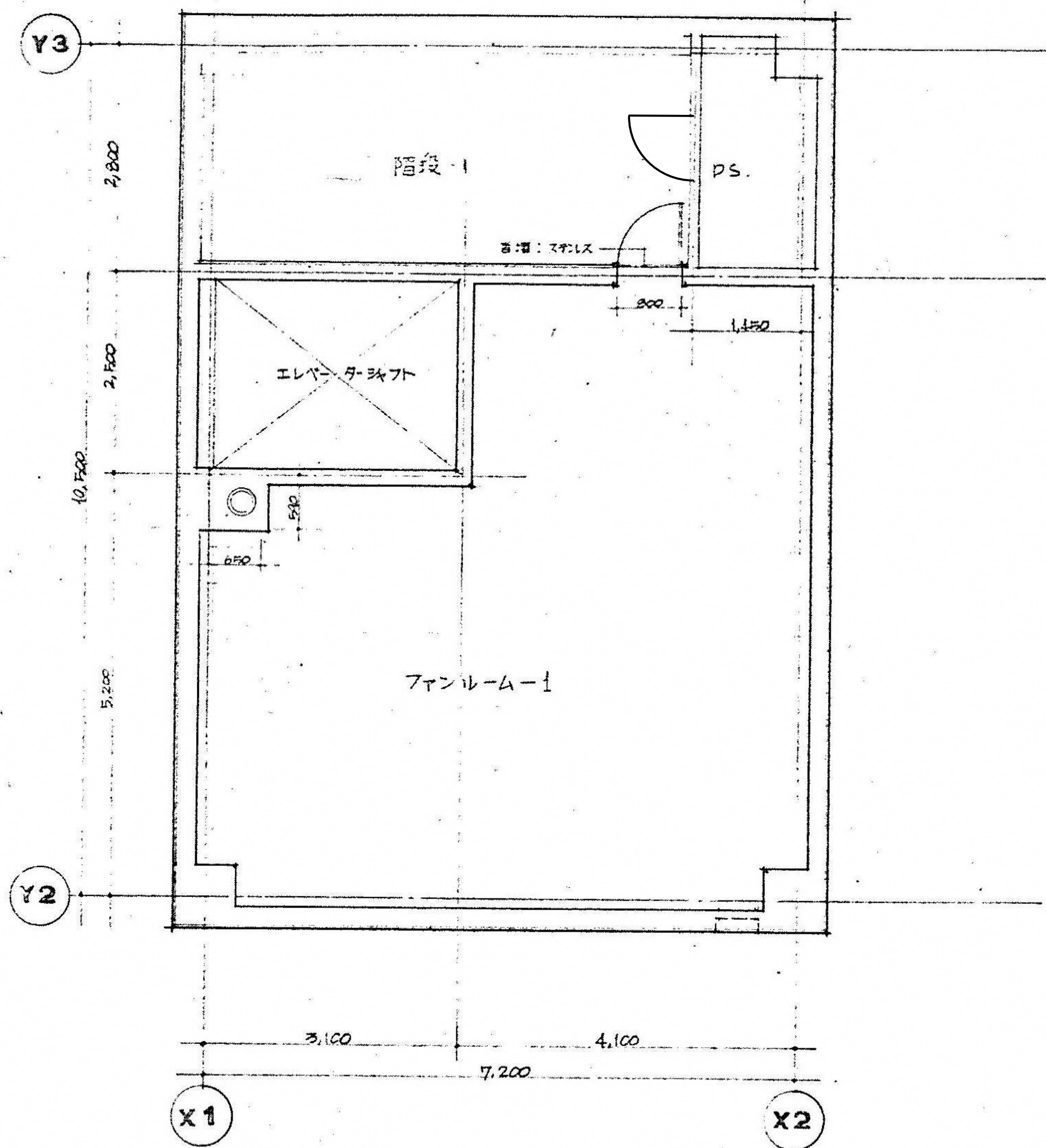

各屋1階平面詳細図  
S 1:50

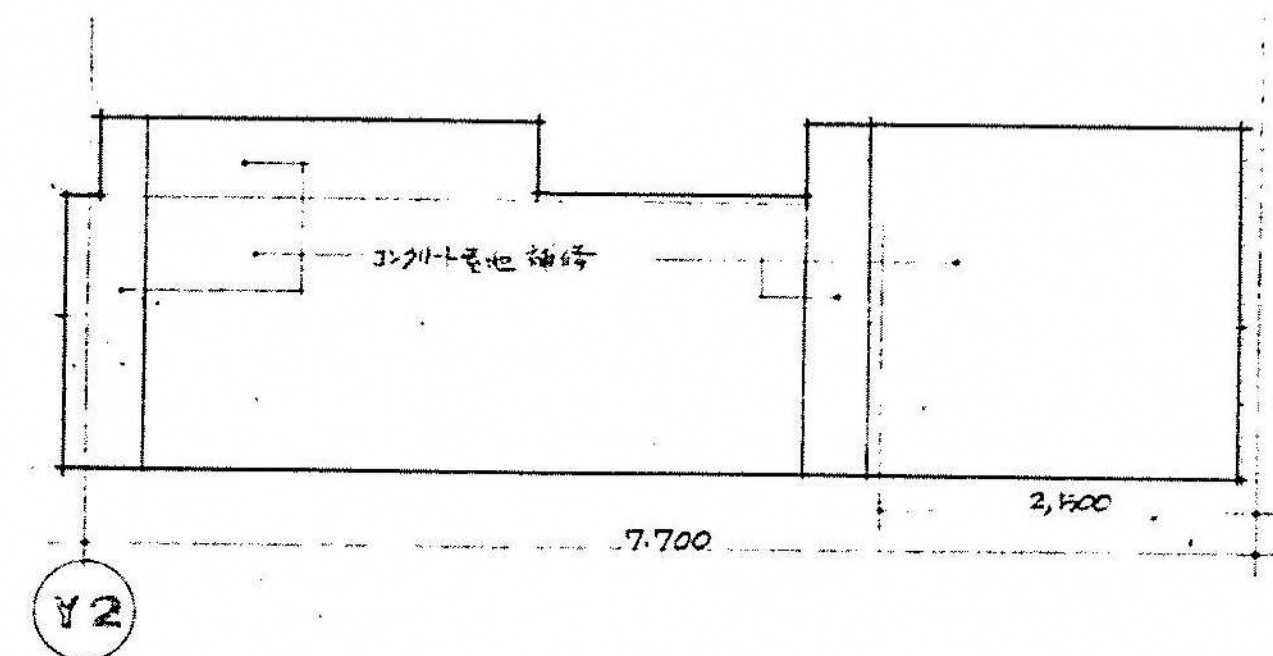
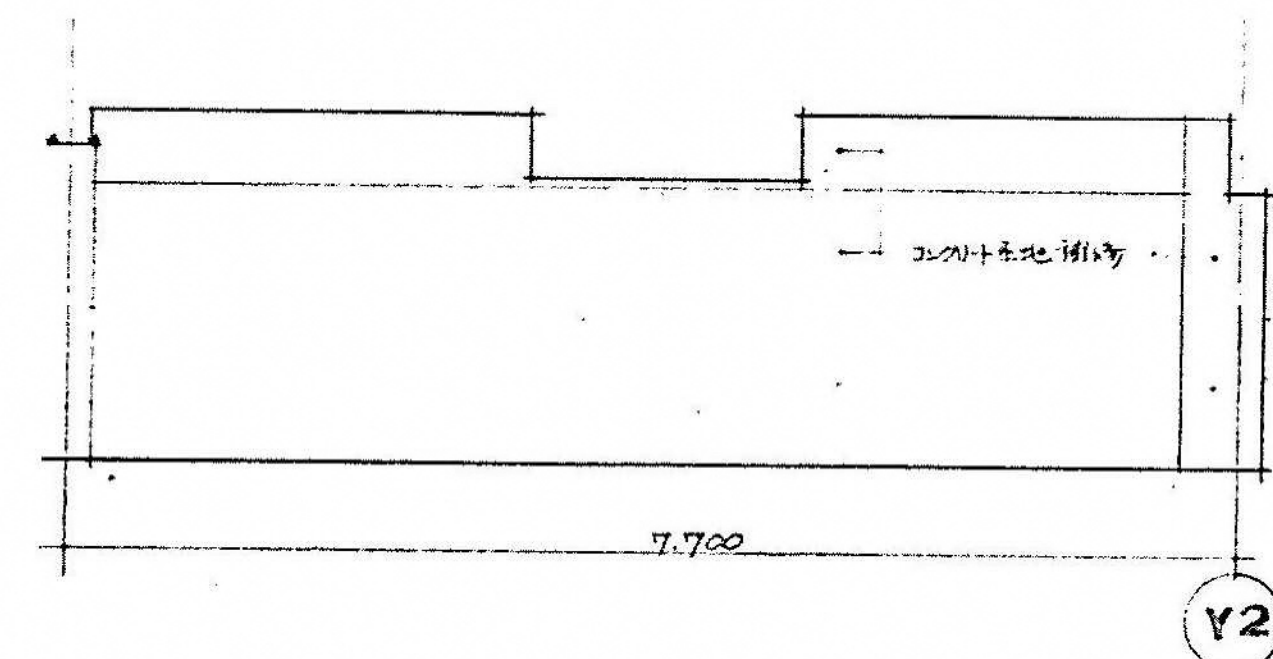
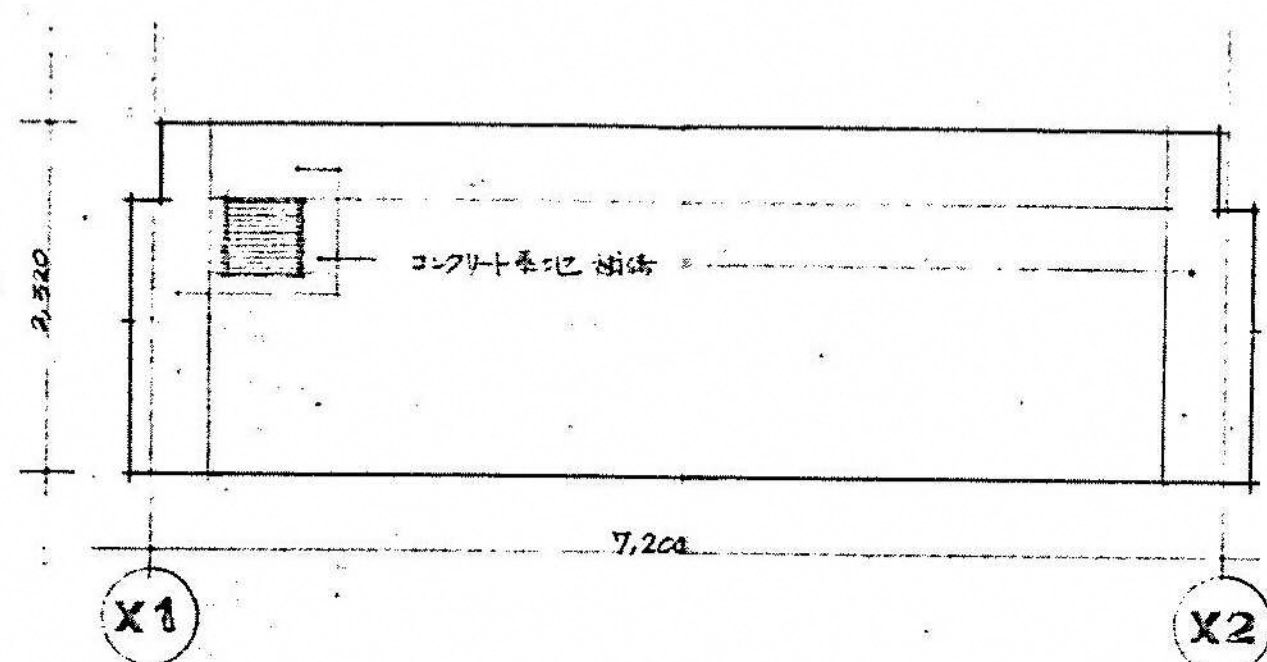
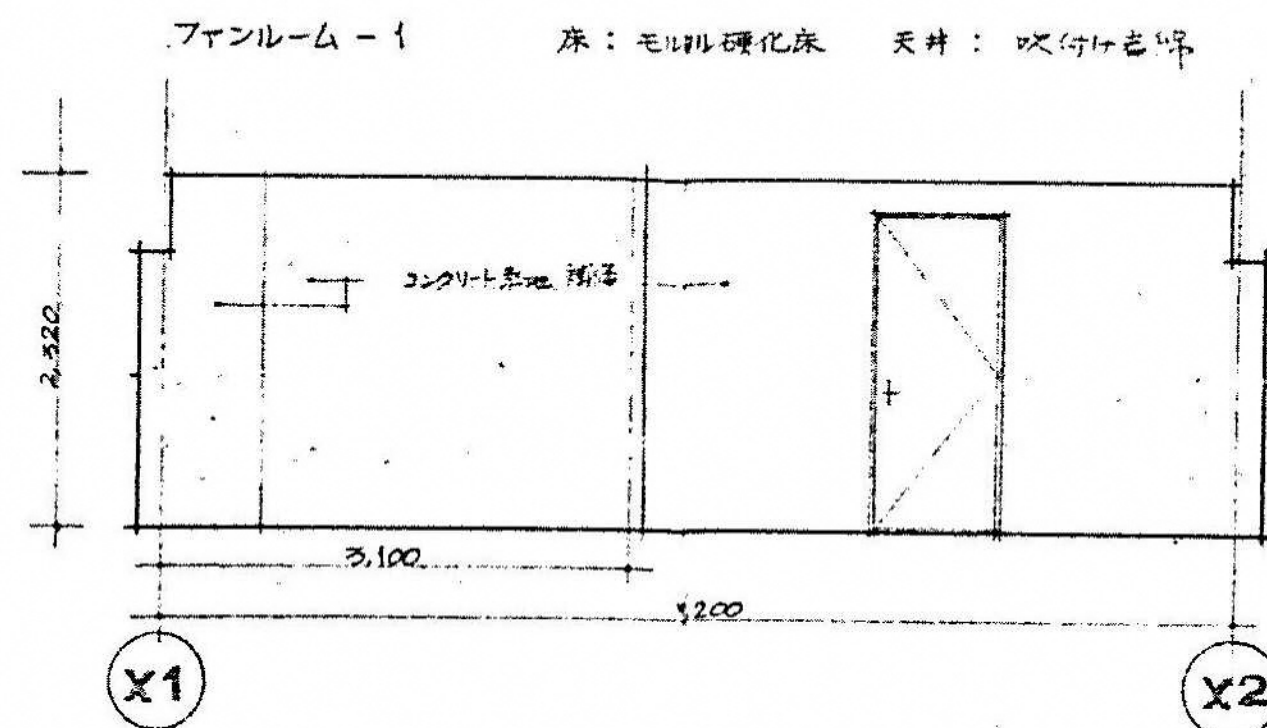

図面番号  A4-45		株式会社 協和コンサルタンツ一級建築士事務所  一級建築士事務所東京都登録第13109号 KYOWA ENGINEERING CONSULTANTS CO., LTD.  CONSULTING ENGINEERS & ARCHITECTS	一級建築士 登録第122018号 嶋谷 廣宣	横浜市医療局病院経営本部	工 事 名		旧横浜市民病院 解体工事																								
					年月日	令和 元 年 月 日	縮 尺	1/50 (A1) 1/100 (A3)	図面名称		がん検診センター 平面詳細図・展開図 2 3 (棟屋1階ファンルーム)																				
													施設番号	棟番号	完成 年度	図面 種類	図面枚数	図面番号													
			株式会社 協和コンサルタンツ 一級建築士事務所					A4-45																							



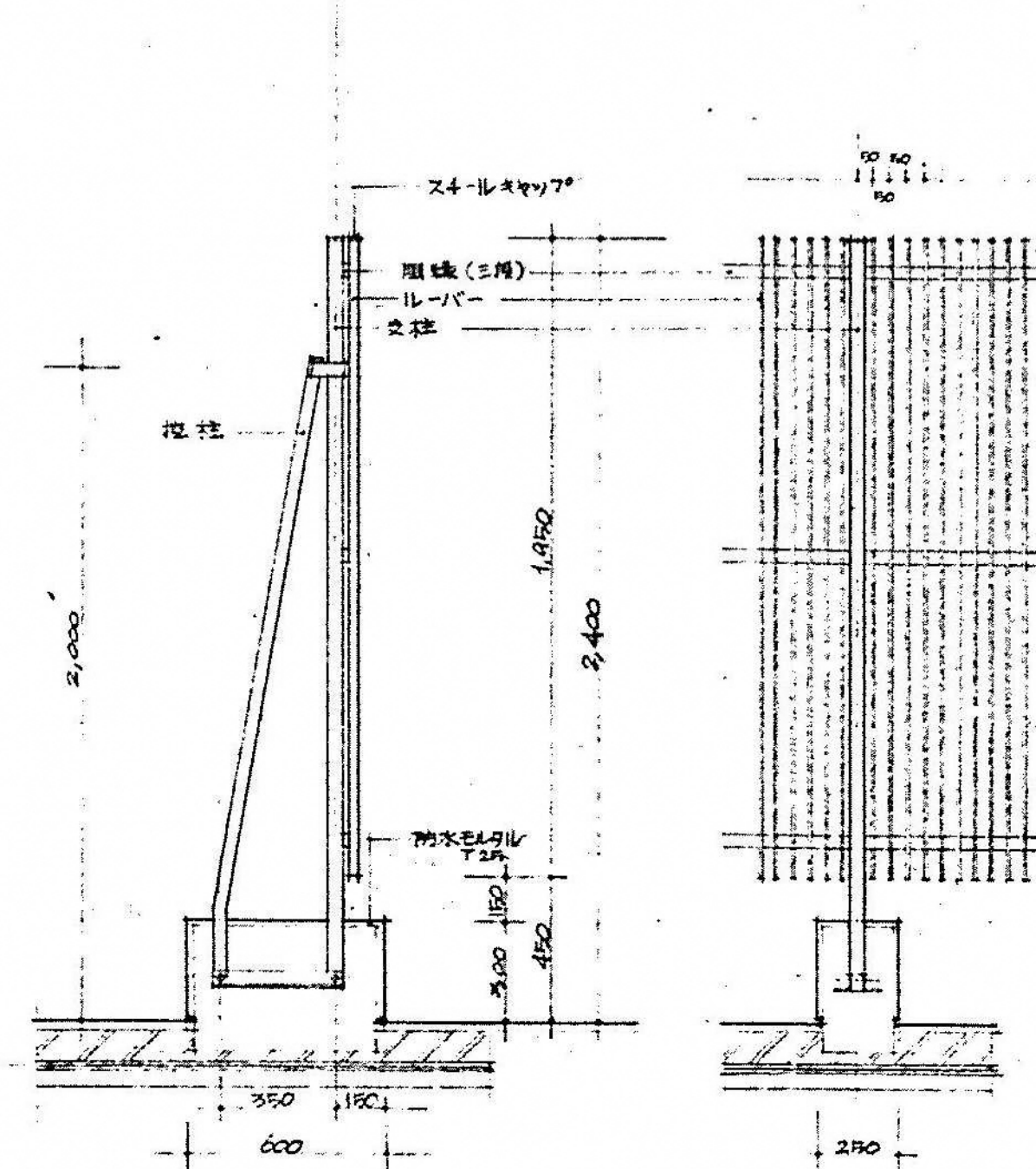
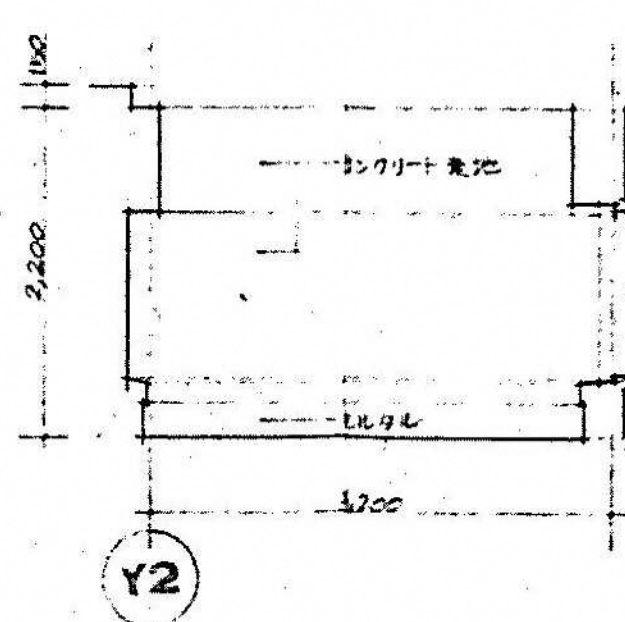
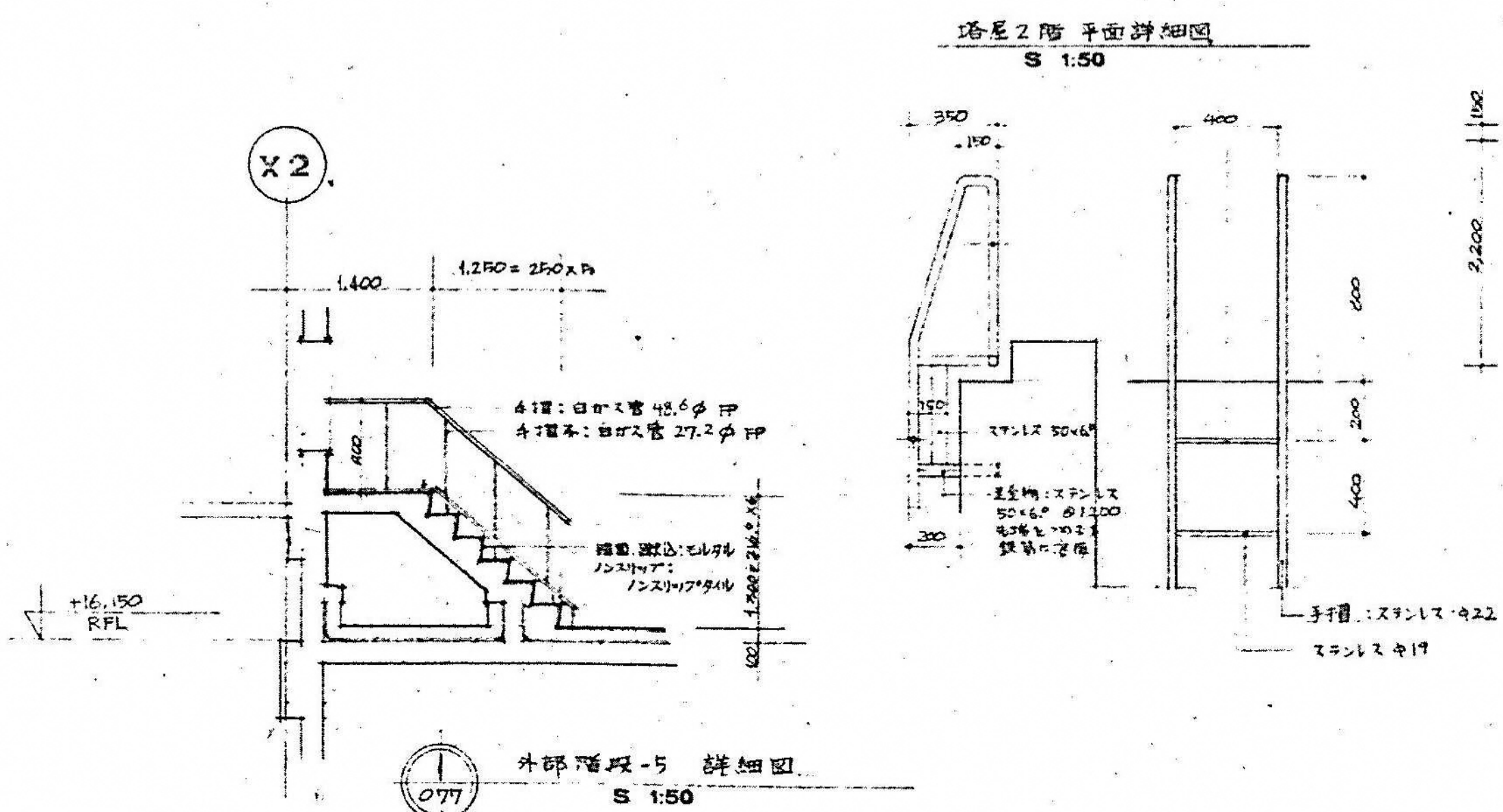
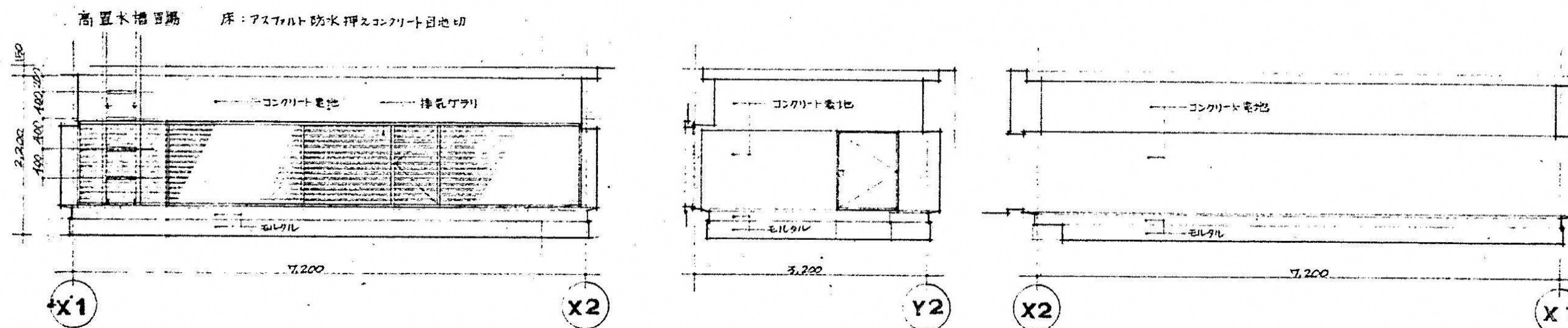
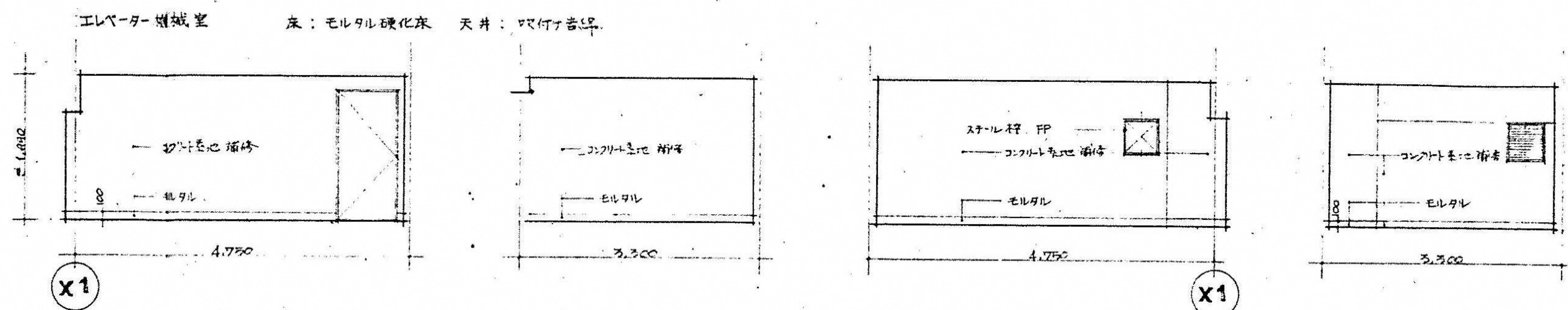
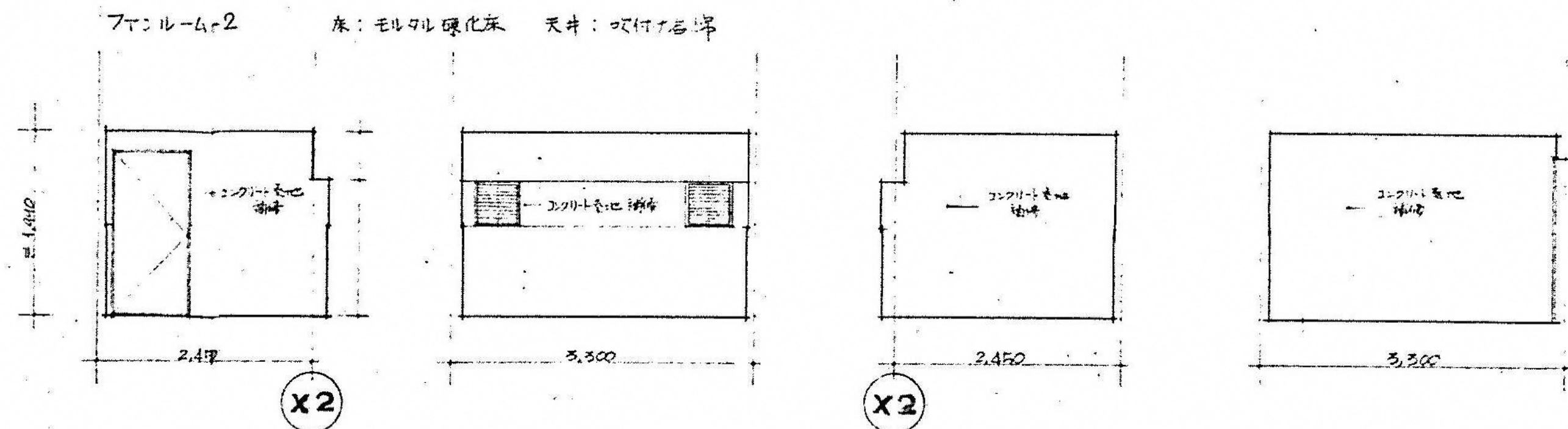
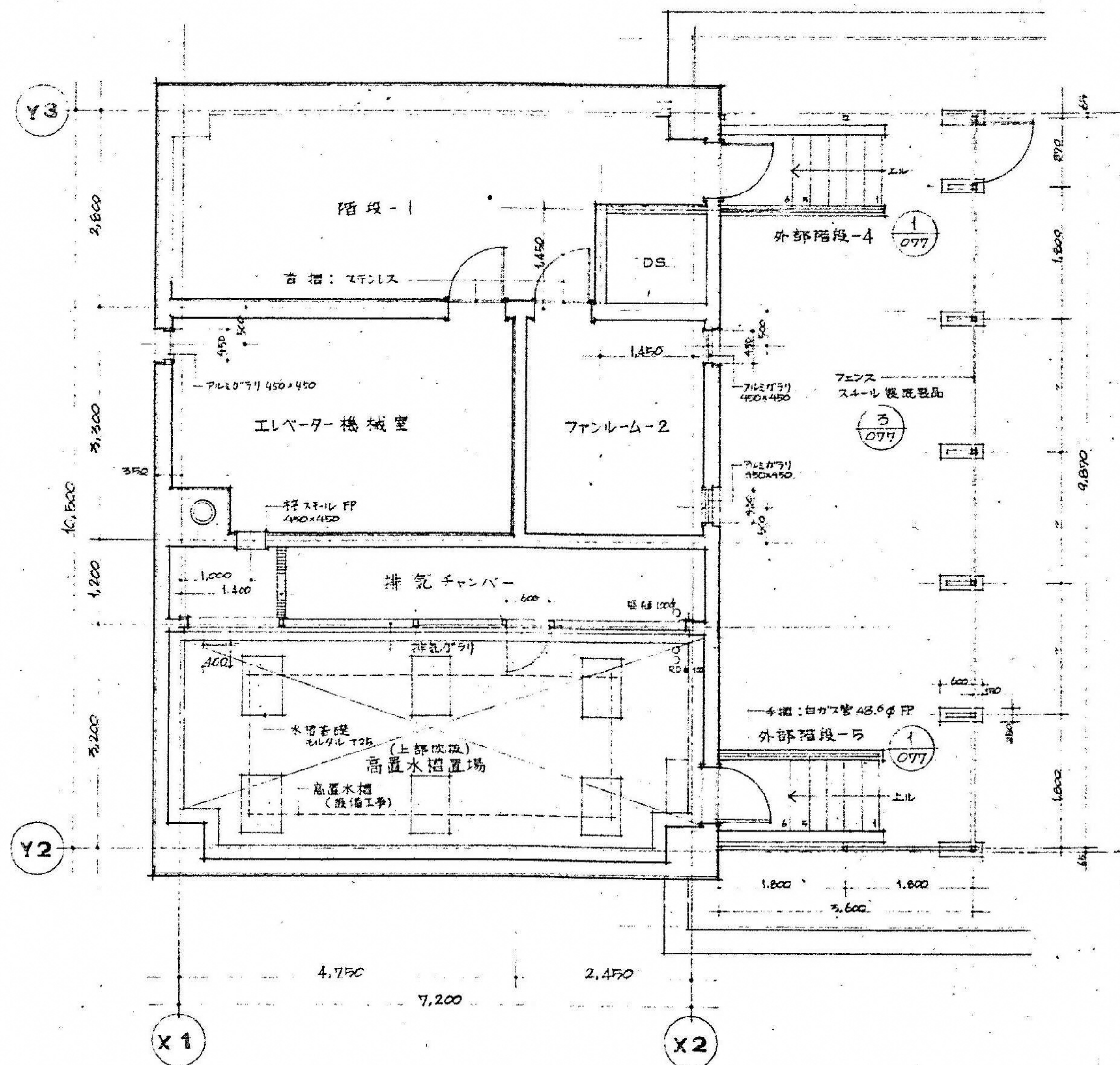

フェンス スチール製既製品  
支柱  $\phi 44 \times 36 \times 2.9$   
支柱  $\phi 40 \times 32 \times 2.9$   
ルーバー  $\phi 25 \times 12 \times 1.2$   
脚縁  $\phi 40 \times 25 \times 1.6$   
基 スチール製既製品  
注: スチールは全てアクリル樹脂被膜付塗装とする。  
風圧による変形について要検討すること。

屋上フェンス詳細図  
S 1.20



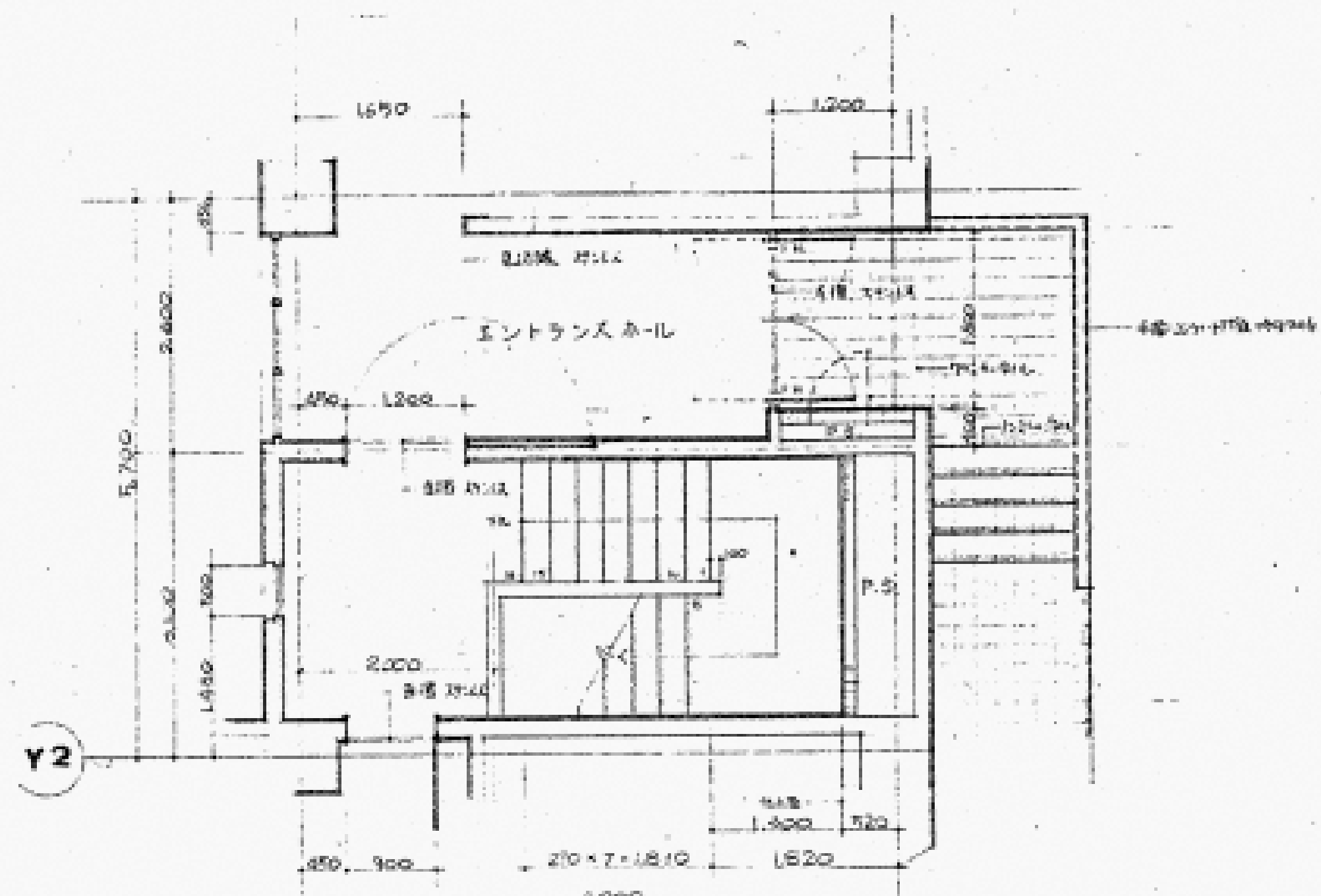

1階平面詳細図  
S 1:50

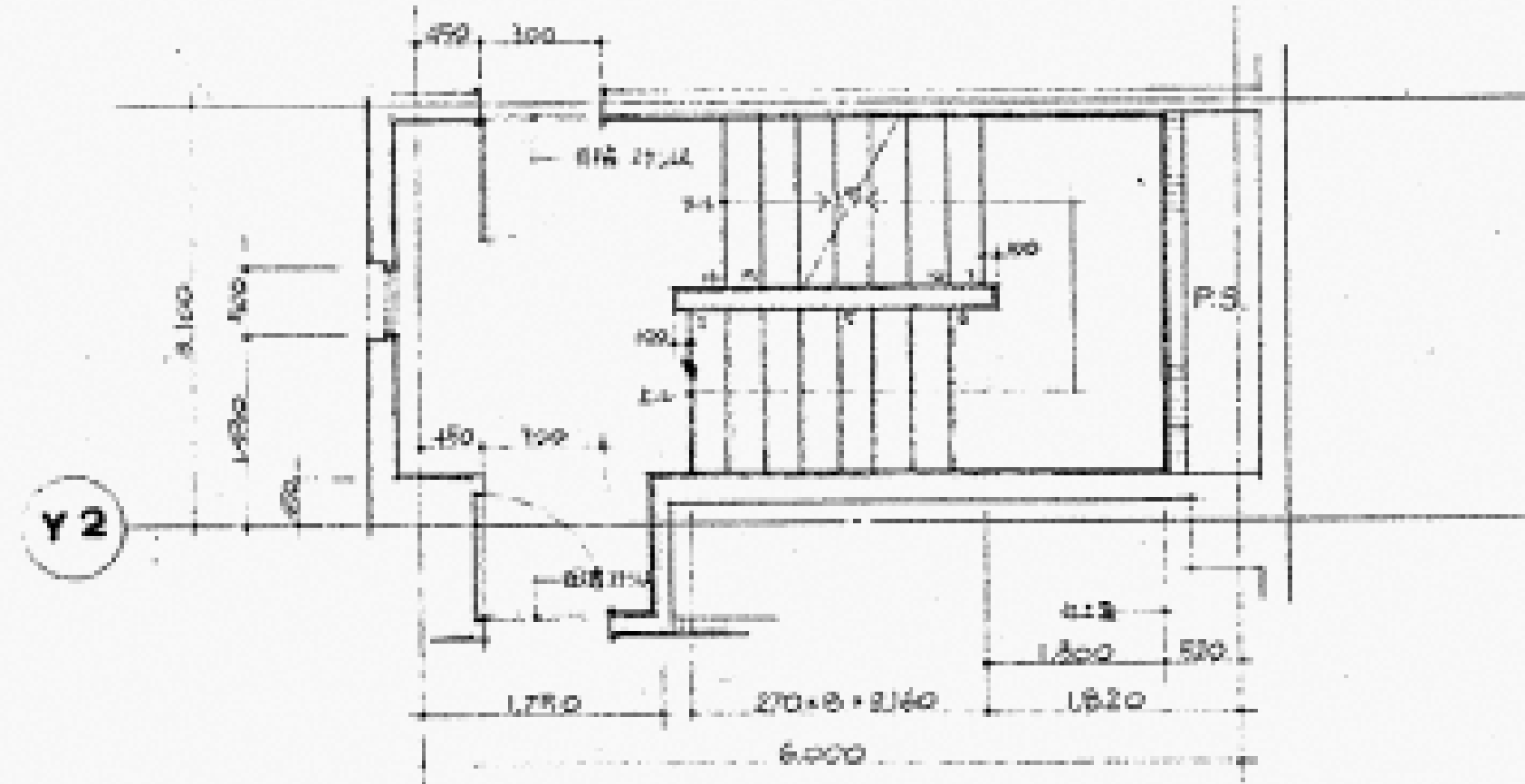

中2階平面詳細図  
S 1:50

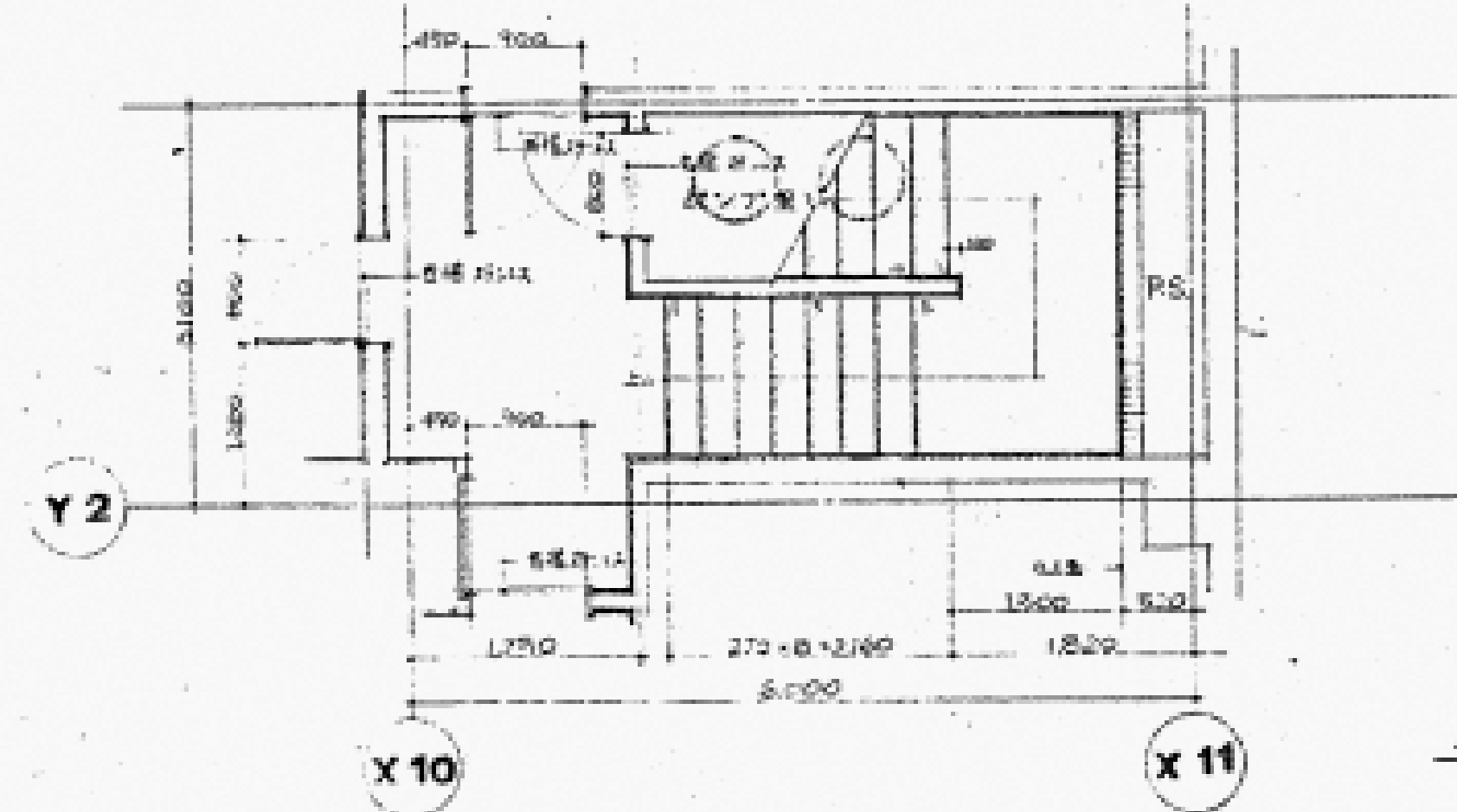

地下1階平面詳細図  
S 1:50

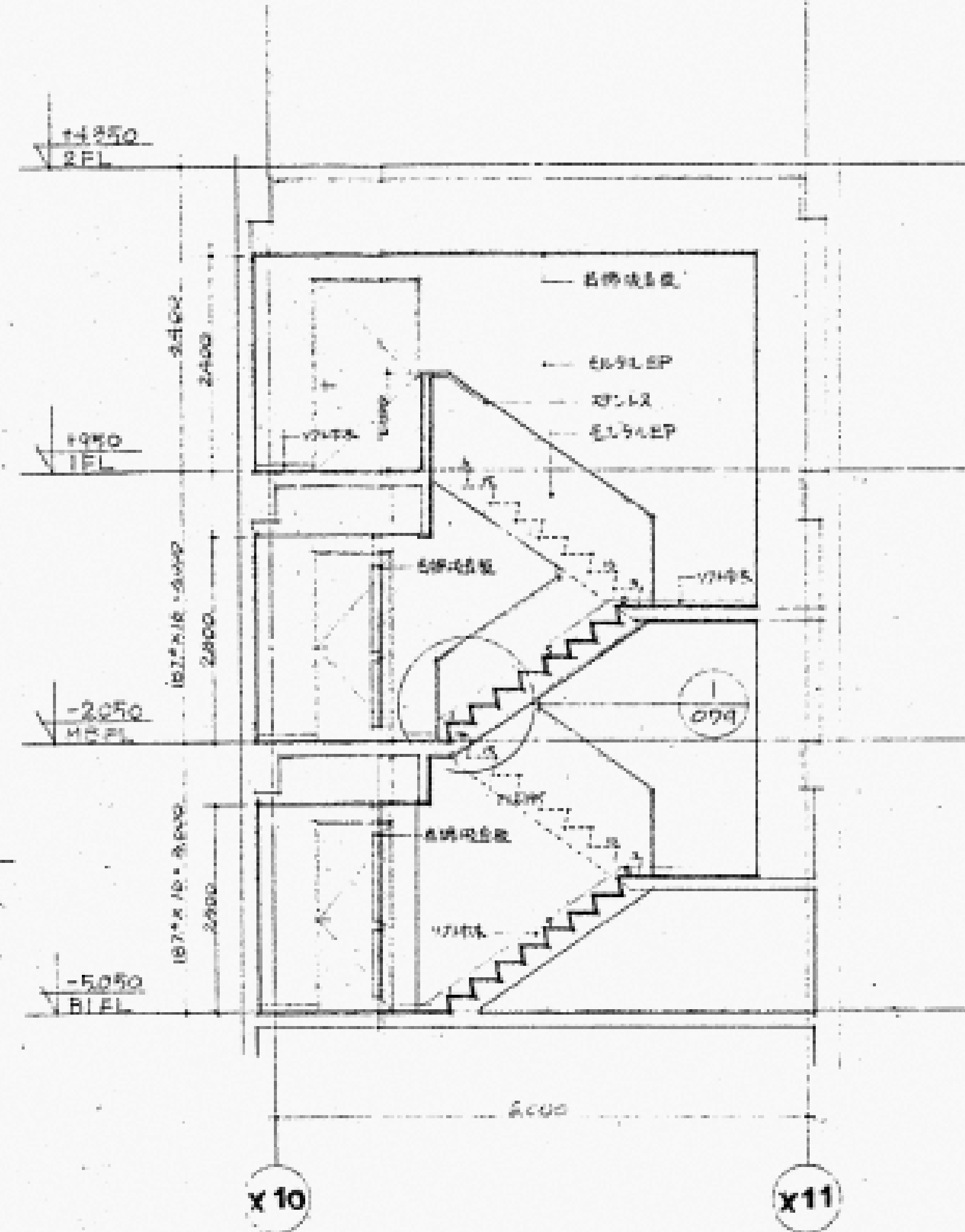

断面詳細図  
S 1:50

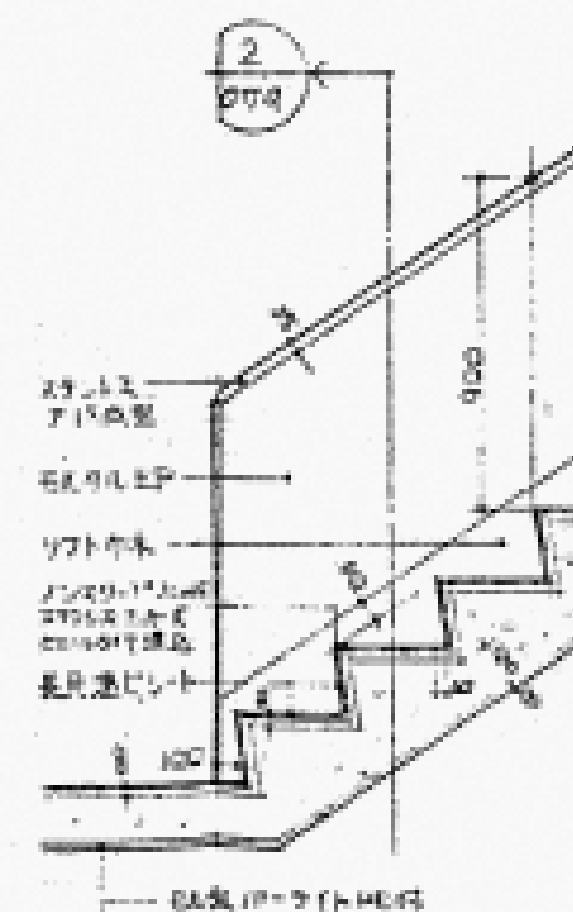

断面詳細図  
S 1:20

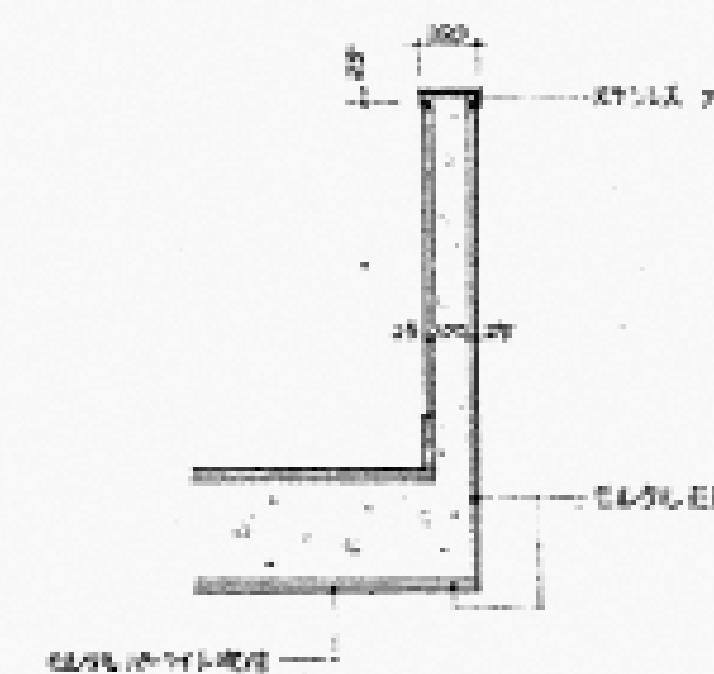

断面詳細図  
S 1:20

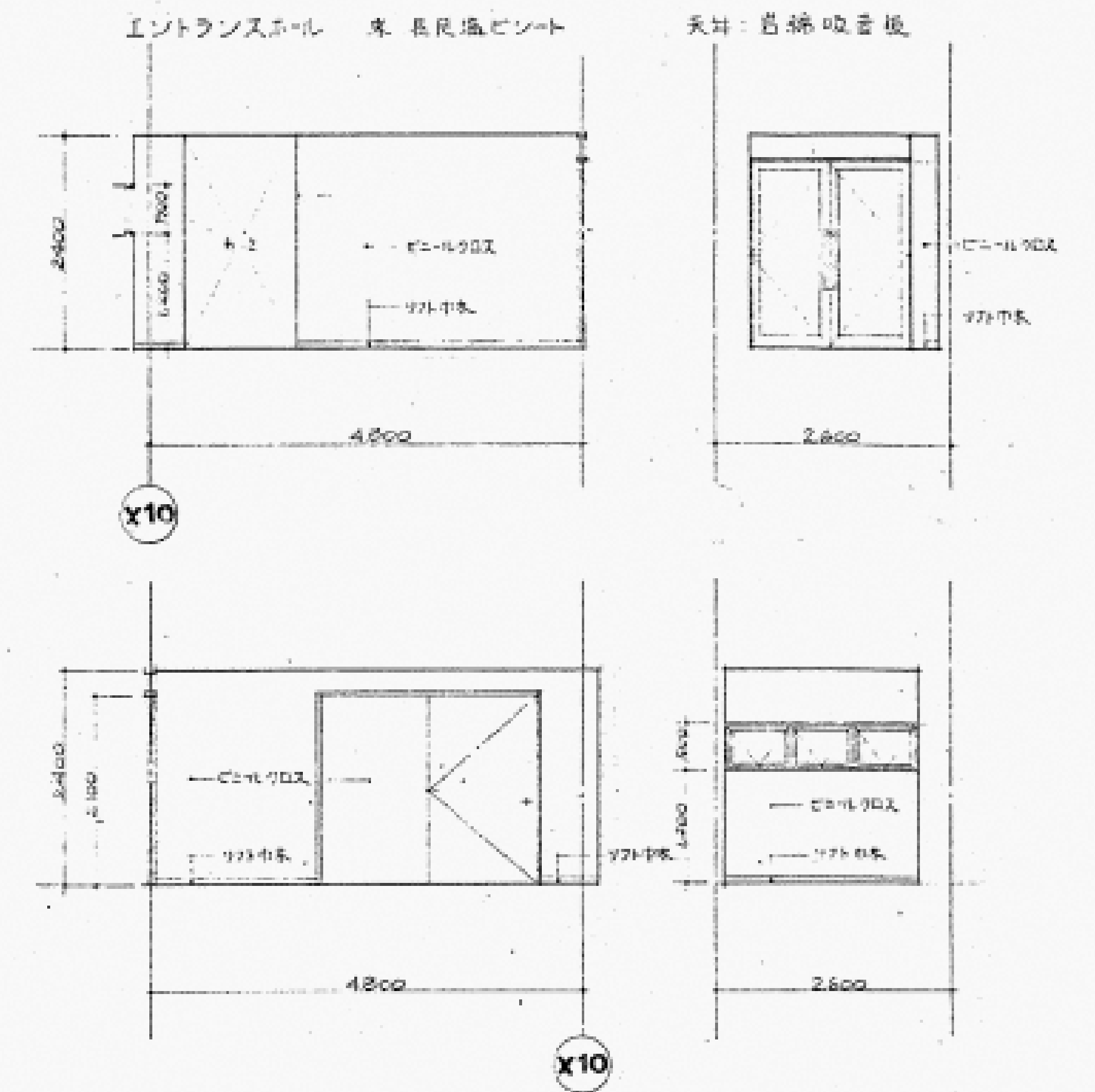

X10

X10

X11

<div>図面番号</div> <div>A4-47</div>	<div>株式会社 協和コンサルタンツ一級建築士事務所</div> <div>一級建築士事務所 東京都登録第13109号</div> <div>KIOWA ENGINEERING CONSULTANTS CO., LTD.</div> <div>CONSULTING ENGINEERS &amp; ARCHITECTS</div>	<div>一級建築士 登録第122018号</div> <div>嶋谷 廣宣</div>	<div>横浜市医療局病院経営本部</div> <div>年月日 令和 元 年 月 日 縮尺 1/50~20(A1)</div> <div>1/100~40(A3)</div> <div>設 計 者</div> <div>株式会社 協和コンサルタンツ</div> <div>一級建築士事務所</div>	<div>工 事 名</div> <div>旧横浜市立市民病院 解体工事</div> <div>図面名称</div> <div>がん検診センター</div> <div>平面詳細図・展開図 25 (階段室-3)</div> <div>図面番号</div> <div>A4-47</div>	<div>図面枚数</div> <div>図面種類</div> <div>図面番号</div>
----------------------------------	------------------------------------------------------------------------------------------------------------------------------------------------------------------------	----------------------------------------------	---------------------------------------------------------------------------------------------------------------------------------------------------------	-------------------------------------------------------------------------------------------------------------------------------------------------	-------------------------------------------------







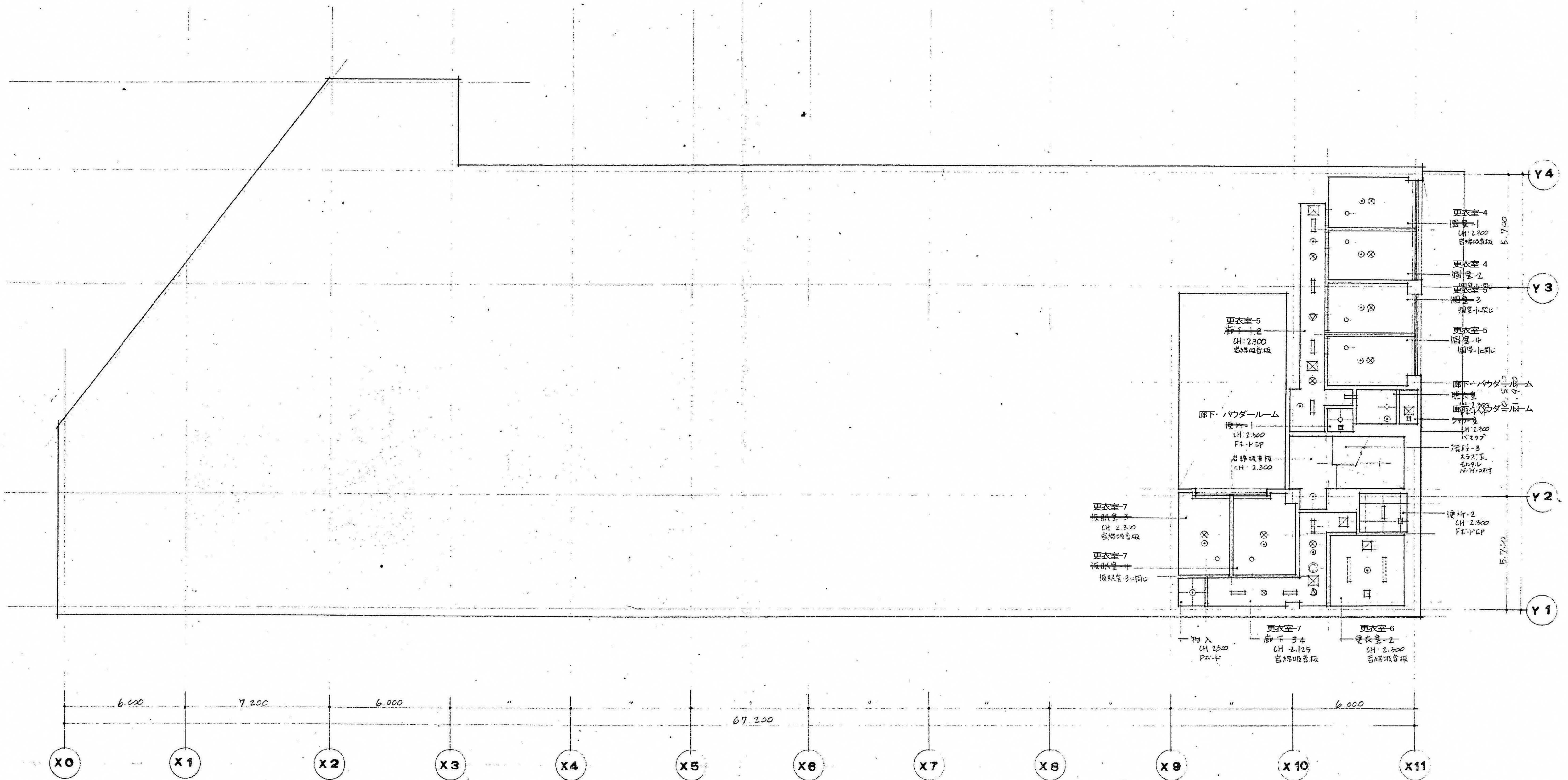

中地階天井伏図  
3 1:100

図面番号 A4-49	株式会社 協和コンサルタンツ一級建築士事務所 一級建築士事務所東京都登録第13109号 KYOWA ENGINEERING CONSULTANTS CO., LTD. CONSULTING ENGINEERS & ARCHITECTS		一級建築士 登録第122018号 嶋谷 廣宜		横浜市医療局病院経営本部		工事名 旧横浜市立市民病院 解体工事
					年月日 令和 元 年 月 縮尺 1/100 (A1) 1/200 (A3)		図面名称 がん検診センター 天井伏せ図2 (地中階)
					設 計 者 株式会社 協和コンサルタンツ 一級建築士事務所		施 設 番号 機 番号 図 面 種類 図 面 枚数 図 面 番号
							A4-49



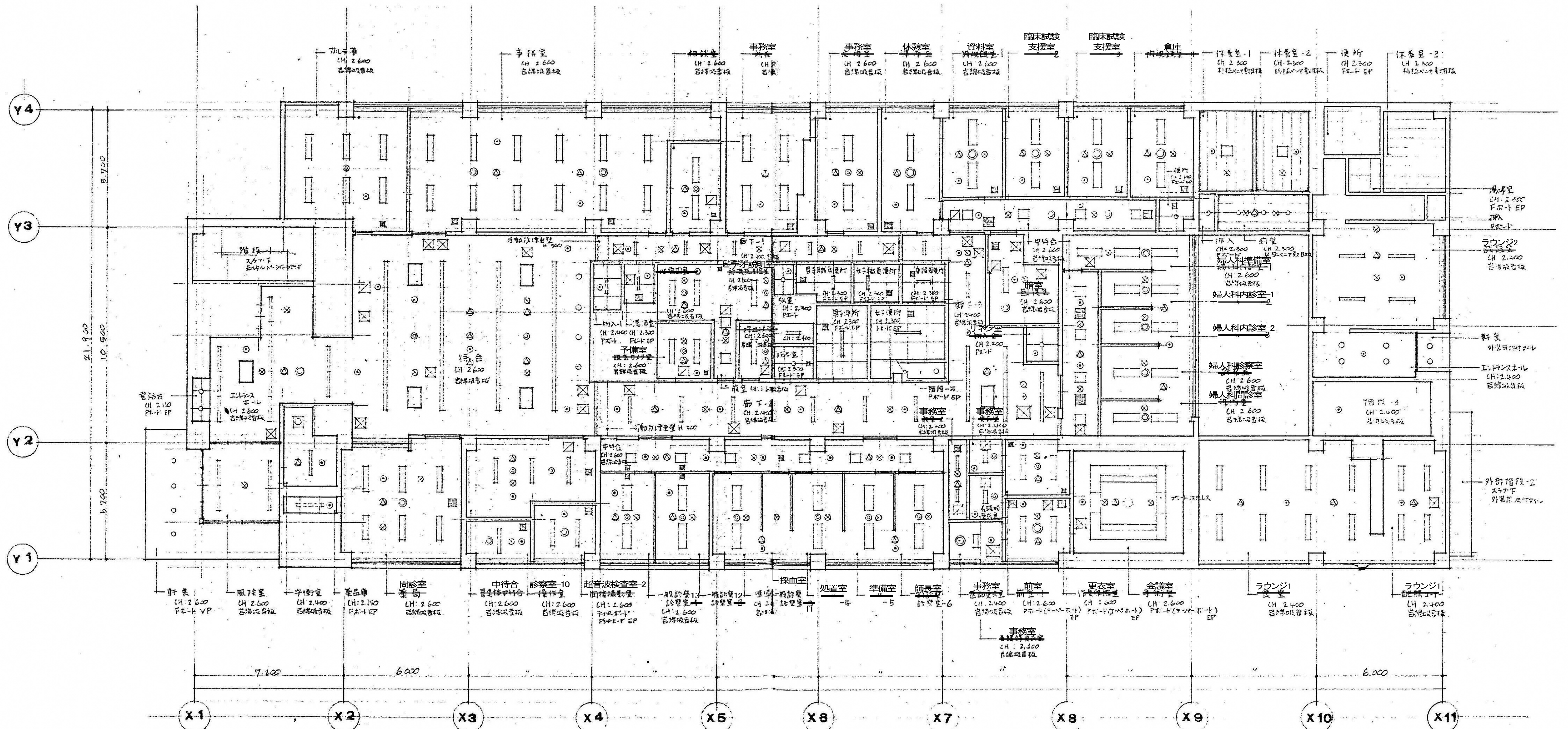

1 階天井図  
1:100

<div>図面番号</div> <div>A4-50</div>	<div>株式会社 協和コンサルタンツ 一級建築士事務所</div> <div>一級建築士事務所 東京都登録第13109号</div> <div>KYOWA ENGINEERING CONSULTANTS CO., LTD.</div> <div>CONSULTING ENGINEERS &amp; ARCHITECTS</div>	<div>一級建築士 登録第122018号</div> <div>嶋谷 廣宣</div> <div>横浜市医療局病院経営本部</div> <div>年月日 令和 元 年 月 縮尺 1/100 (A1) 1/200 (A3)</div> <div>設 計 者</div> <div>株式会社 協和コンサルタンツ 一級建築士事務所</div>	<div>工 事 名</div> <div>旧横浜市立市民病院 解体工事</div> <div>図面名称</div> <div>がん検診センター 天井伏せ図 3 (1階)</div> <div>施 設 番号</div> <div>機 構 番号</div> <div>完 成 年度</div> <div>図 面 種類</div> <div>図面枚数</div> <div>図面番号</div> <div>A4-50</div>
----------------------------------	-------------------------------------------------------------------------------------------------------------------------------------------------------------------------	---------------------------------------------------------------------------------------------------------------------------------------------------------------------------	----------------------------------------------------------------------------------------------------------------------------------------------------------------------------------------------------------------------