

図面番号 S1-2-03	株式会社 協和コンサルタンツ一級建築士事務所 一級建築士事務所東京都登録第13109号 KYOWA ENGINEERING CONSULTANTS CO., LTD. CONSULTING ENGINEERS & ARCHITECTS		一級建築士 登録第122018号 嶋谷 廣宣	横浜市医療局病院経営本部	工事名 旧横浜市立市民病院 解体工事
	年月日 令和 年 月 日 縮尺 1/200 (A1) 1/400 (A3)		図面名称 深礎伏図	図面番号 S1-2-03	図面枚数 1
	設計者 株式会社 協和コンサルタンツ 一級建築士事務所		図面種類 深礎伏図	図面枚数 1	図面番号 S1-2-03
			図面種類 深礎伏図	図面枚数 1	図面番号 S1-2-03



A  
305

基礎伏図  
S 1:200

特記を除き、基礎工はハル、B3-2.400

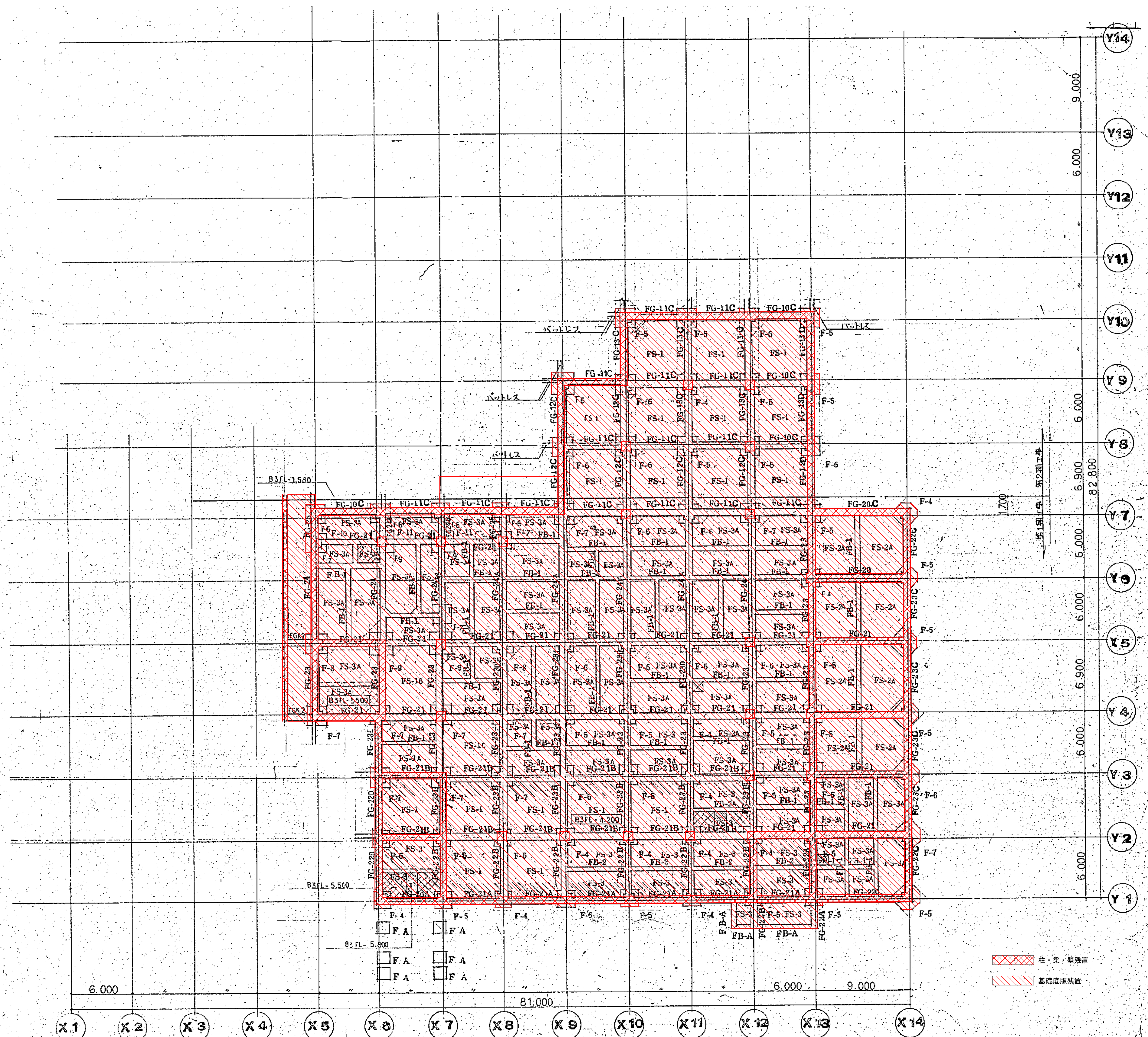

柱・梁・壁残置  
基礎底版残置

FDL=36.0以下の地下構造物のうち、外壁フレーム及び外壁から1列目の柱と構造上必要な耐震壁フレームは残置とする。  
底版に水抜き穴を1スパンφ300で4箇所を設ける  
DL=36.0下の構造物の空隙部分には解体時に発生したコンクリートガラ再利用し埋戻す。

図面番号 S1-2-04	株式会社 協和コンサルタンツ一級建築士事務所 一級建築士事務所東京都登録第13109号 KYOWA ENGINEERING CONSULTANTS CO., LTD. CONSULTING ENGINEERS & ARCHITECTS			一級建築士 登録第122018号 嶋谷 廣宣		横浜市医療局病院経営本部		工 事 名 旧横浜市立市民病院 解体工事	
						年月日 令和 年 月 日 縮尺 1/200 (A1) 1/400 (A3)		図面名称 南・東病棟 基礎伏図	
						設 計 者 株式会社 協和コンサルタンツ 一級建築士事務所		図 面 番 号 図面種類 図面枚数 図面番号	
								S1-2-04	



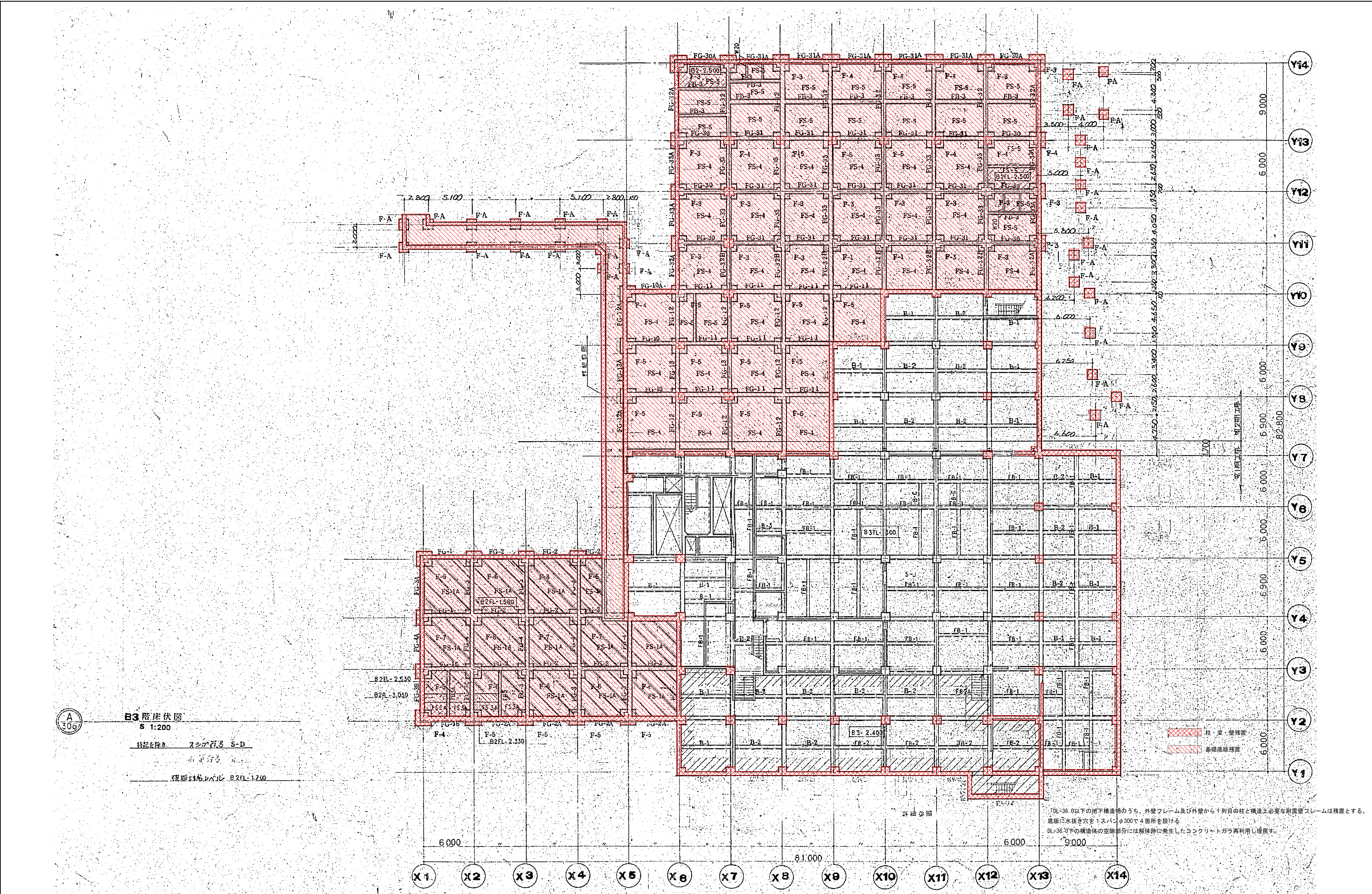

図面番号 S1-2-05	株式会社 協和コンサルタンツ 一級建築士事務所		一級建築士 登録第122018号 嶋谷 廣宣		横浜市医療局病院経営本部		工 事 名 旧横浜市立市民病院 解体工事	
	一級建築士事務所 東京都登録第13109号 KYOWA ENGINEERING CONSULTANTS CO., LTD. CONSULTING ENGINEERS & ARCHITECTS		年月日 令和 年 月 日 縮尺 1/200 (A1) 1/400 (A3)		図 面 名 称 地下3階床伏図		図 面 番 号 S1-2-05	
	株式会社 協和コンサルタンツ 一級建築士事務所		設 計 者 株式会社 協和コンサルタンツ 一級建築士事務所		図 面 枚 数 1		図 面 番 号 S1-2-05	



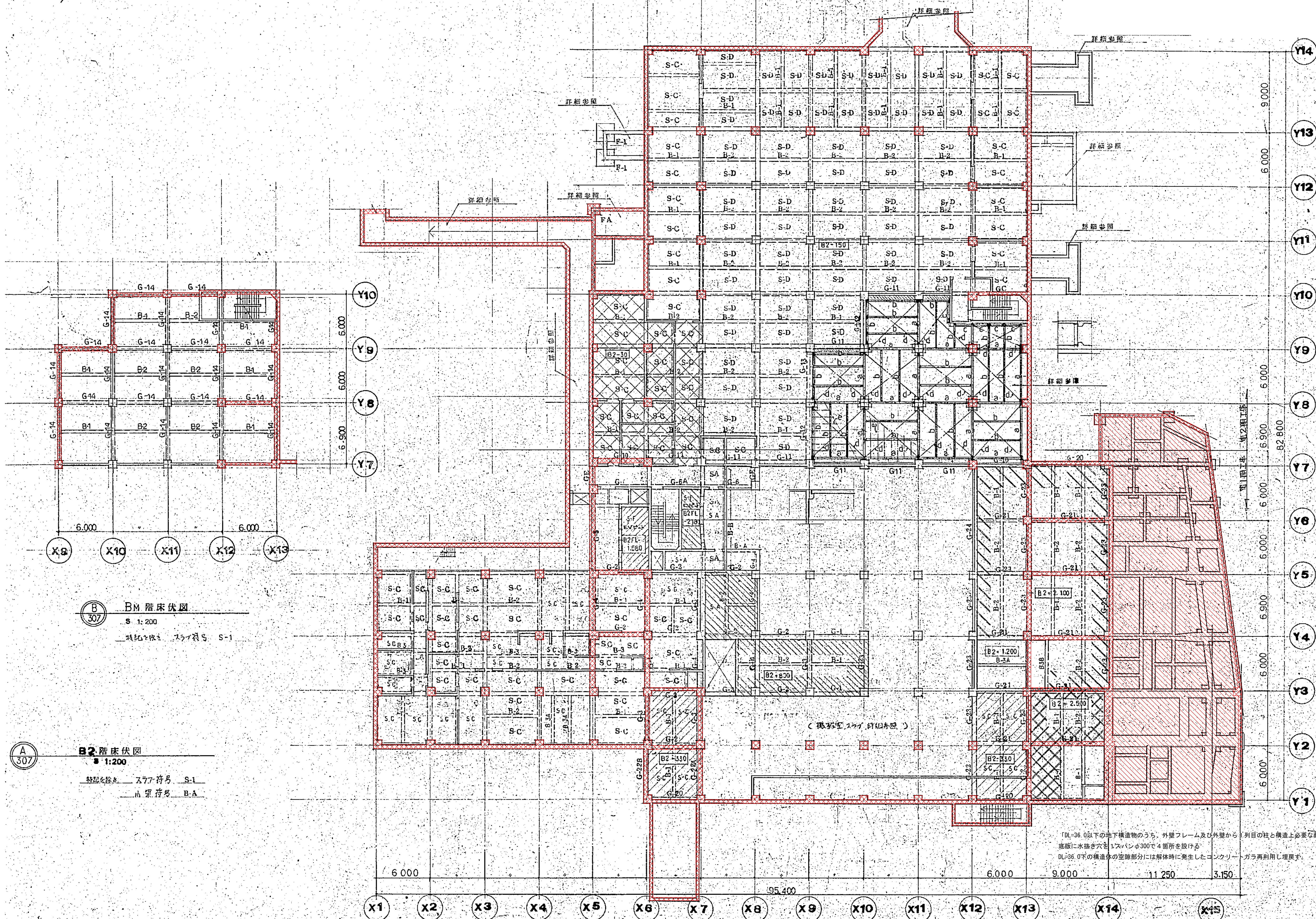

B 階床伏図  
S 1:200  
特記を除き スラフ符号 S-1

B2 階床伏図  
S 1:200  
特記を除き スラフ符号 S-1  
梁符号 B-A

柱・梁・壁残置  
基礎底板残置

「DL=36.0以下の地下構造物のうち、外壁フレーム及び外壁から1列目の柱と構造上必要な耐震壁フレームは残置とする。  
底版に水抜き穴を1スパン毎300で4箇所を設ける  
DL=36.0下の構造物の空隙部分には解体時に発生したコンクリートガラ再利用し埋戻す。

図面番号  S1-2-06	株式会社 協和コンサルタンツ 一級建築士事務所		一級建築士 登録第122018号 嶋谷 廣宣		横浜市医療局病院経営本部		工 事 名 旧横浜市立市民病院 解体工事	
	一級建築士事務所 東京都登録第13109号 KYOWA ENGINEERING CONSULTANTS CO., LTD. CONSULTING ENGINEERS & ARCHITECTS		年月日 令和 年 月 縮尺 1/200 (A1) 1/400 (A3)		図面名称 南・東病棟 地下2階床伏図		図面番号	
	株式会社 協和コンサルタンツ 一級建築士事務所		設 計 者		施 設 番号		図面枚数	
			完成年度		図面種類		図面番号	



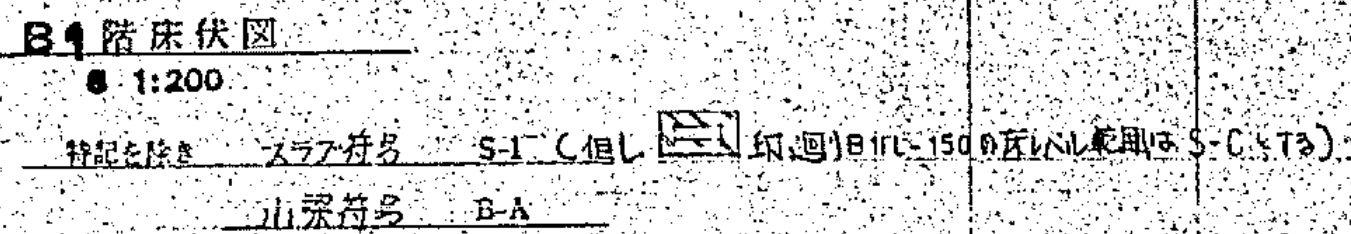

図面番号  S1・2-007		株式会社 協和コンサルタンツ一級建築士事務所  一級建築士事務所東京都登録第13109号 KYOWA ENGINEERING CONSULTANTS CO., LTD.  CONSULTING ENGINEERS & ARCHITECTS	一級建築士 登録第122018号 嶋谷 廣宣	横浜市医療局病院経営本部		工 事 名		旧横浜市立市民病院 解体工事							
				年月日	令和元年年月	縮尺	1/200 (A1) 1/400 (A3)	図面名称		南・東病棟 地下1階床伏図					
				設	計		者		施設番号		構造番号	完成年度	図面種類	図面枚数	図面番号
				株式会社 協和コンサルタンツ 一級建築士事務所											S1・2-007



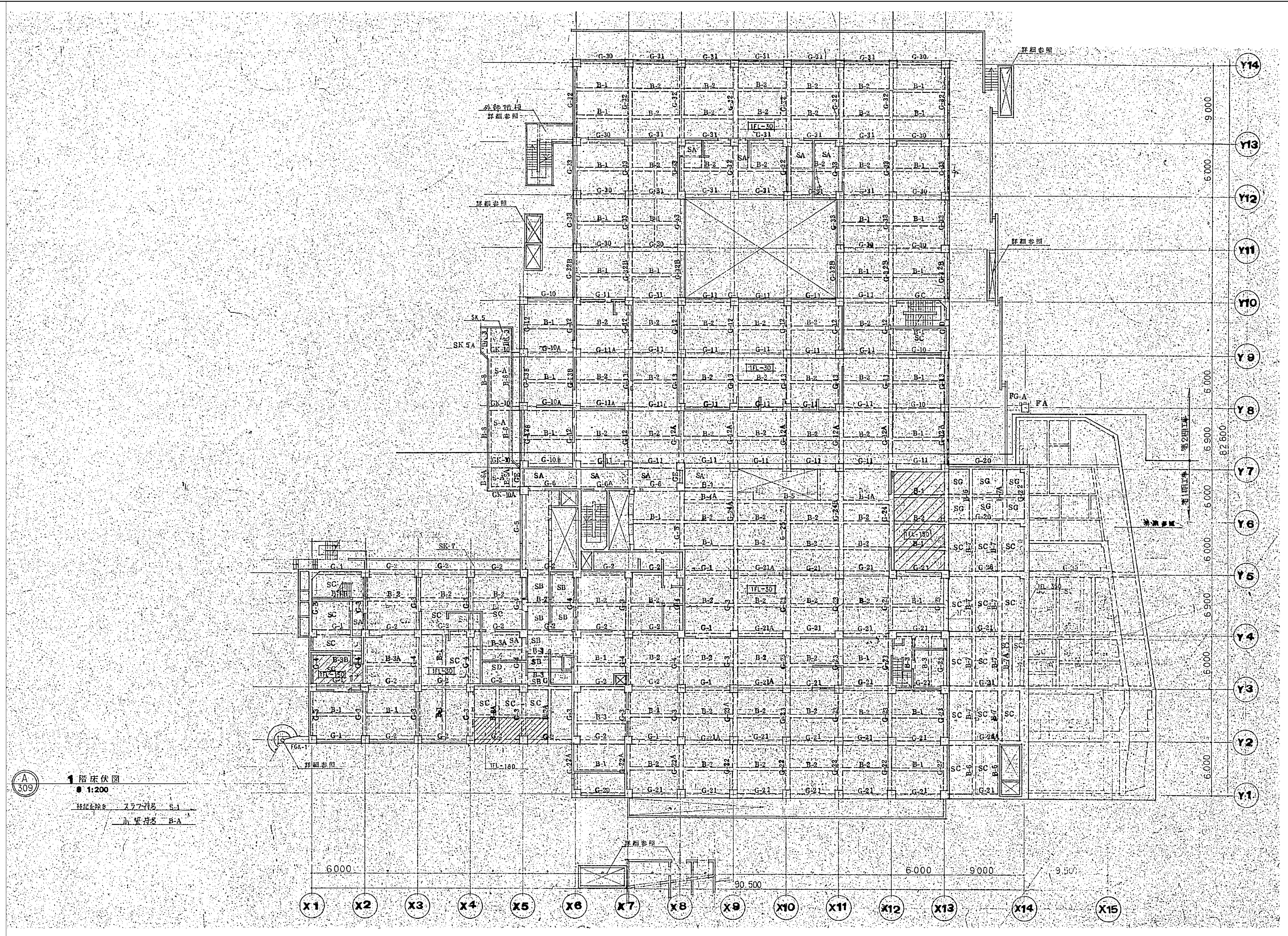





図 面 番 号  S1・2-009		株式会社 協和コンサルタンツ一級建築士事務所  一級建築士事務所東京都登録第13109号 KYOWA ENGINEERING CONSULTANTS CO., LTD.  CONSULTING ENGINEERS & ARCHITECTS	一級建築士 登録第122018号 嶋谷 廣宣	横浜市医療局病院経営本部		工 事 名		旧横浜市立市民病院 解体工事			
			年月日	令和元年度	縮尺	図面名称	南・東病棟 2階床伏図				
				1/200 (A1) 1/400 (A3)							
			設 計 者	株式会社 協和コンサルタンツ 一級建築士事務所		施 設 番 号	棟番号	完成 年度	図面 種類	図面枚数	図面番号
											S1・2-009







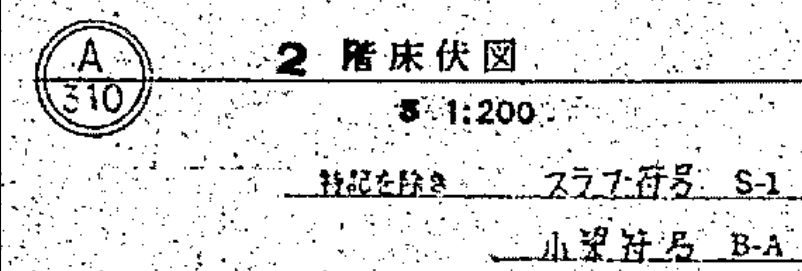
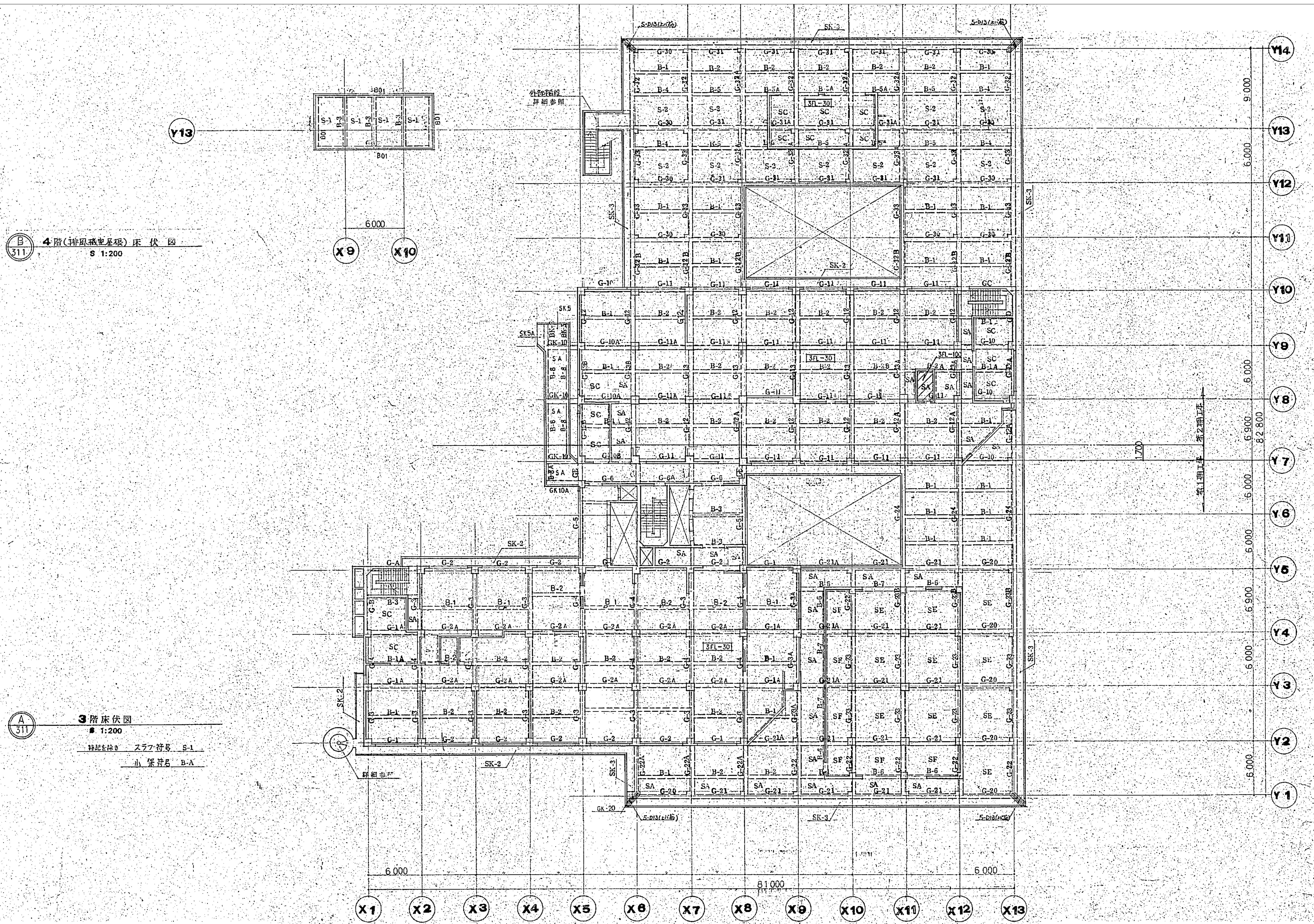



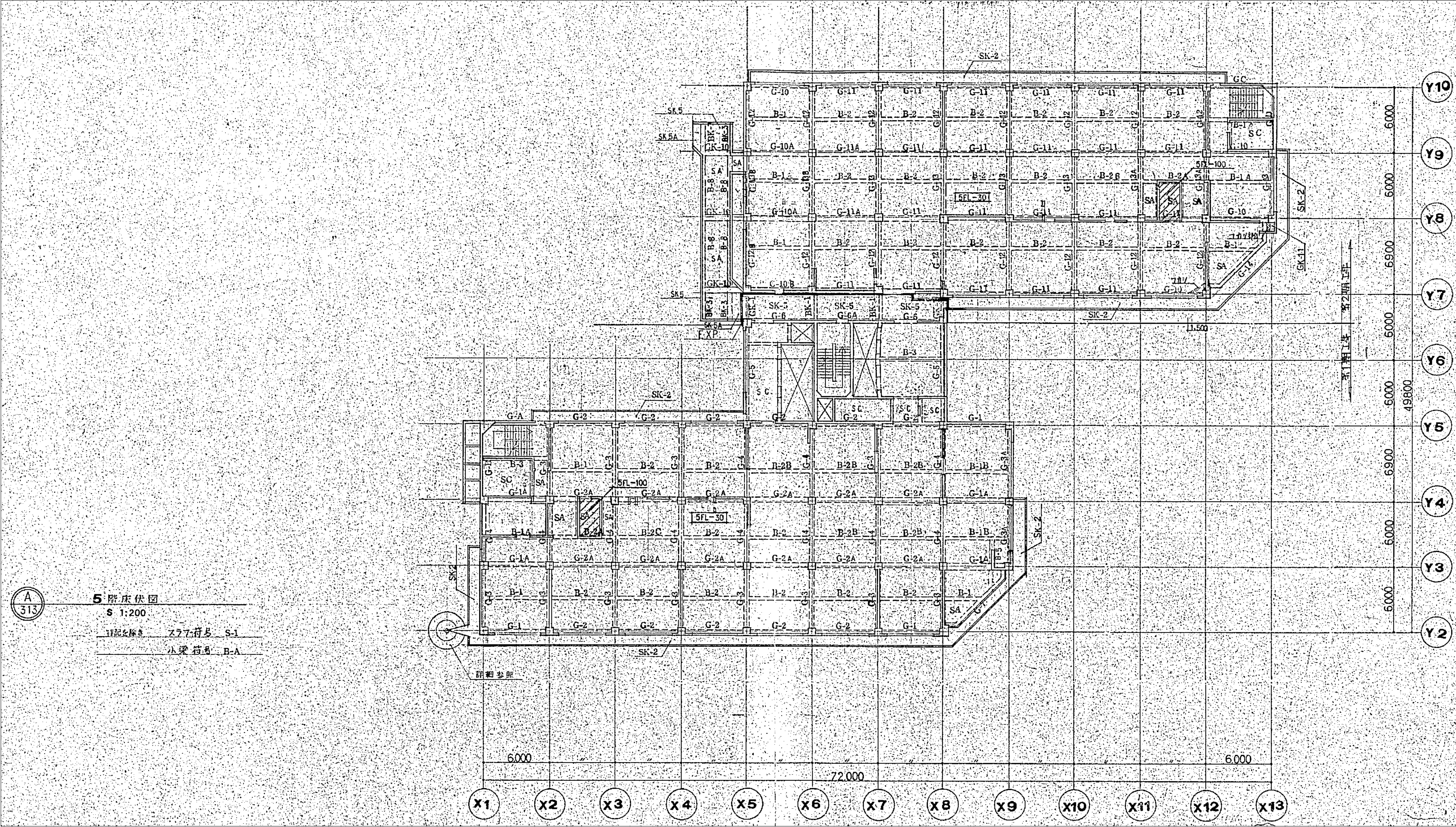

A  
313

5階床伏図  
S 1:200

1階床伏図 S-1  
小梁断面 B-A

図面番号

S1-2-012

株式会社 協和コンサルタンツ 一級建築士事務所  
一級建築士事務所 東京都登録第13109号  
KYOWA ENGINEERING CONSULTANTS CO., LTD.  
CONSULTING ENGINEERS & ARCHITECTS

一級建築士 登録第122018号  
嶋谷 廣宣

横浜市医療局病院経営本部

年月日 令和 元 年 月 縮尺 1/200 (A1)  
1/400 (A3)

設 計 者  
株式会社 協和コンサルタンツ  
一級建築士事務所

工 事 名  
旧横浜市立市民病院 解体工事

図面名称  
南・東病棟  
5階床伏図

施 設 番 号  
棟番号  
完成  
年度  
図面  
種類  
図面枚数  
図面番号  
S1-2-012







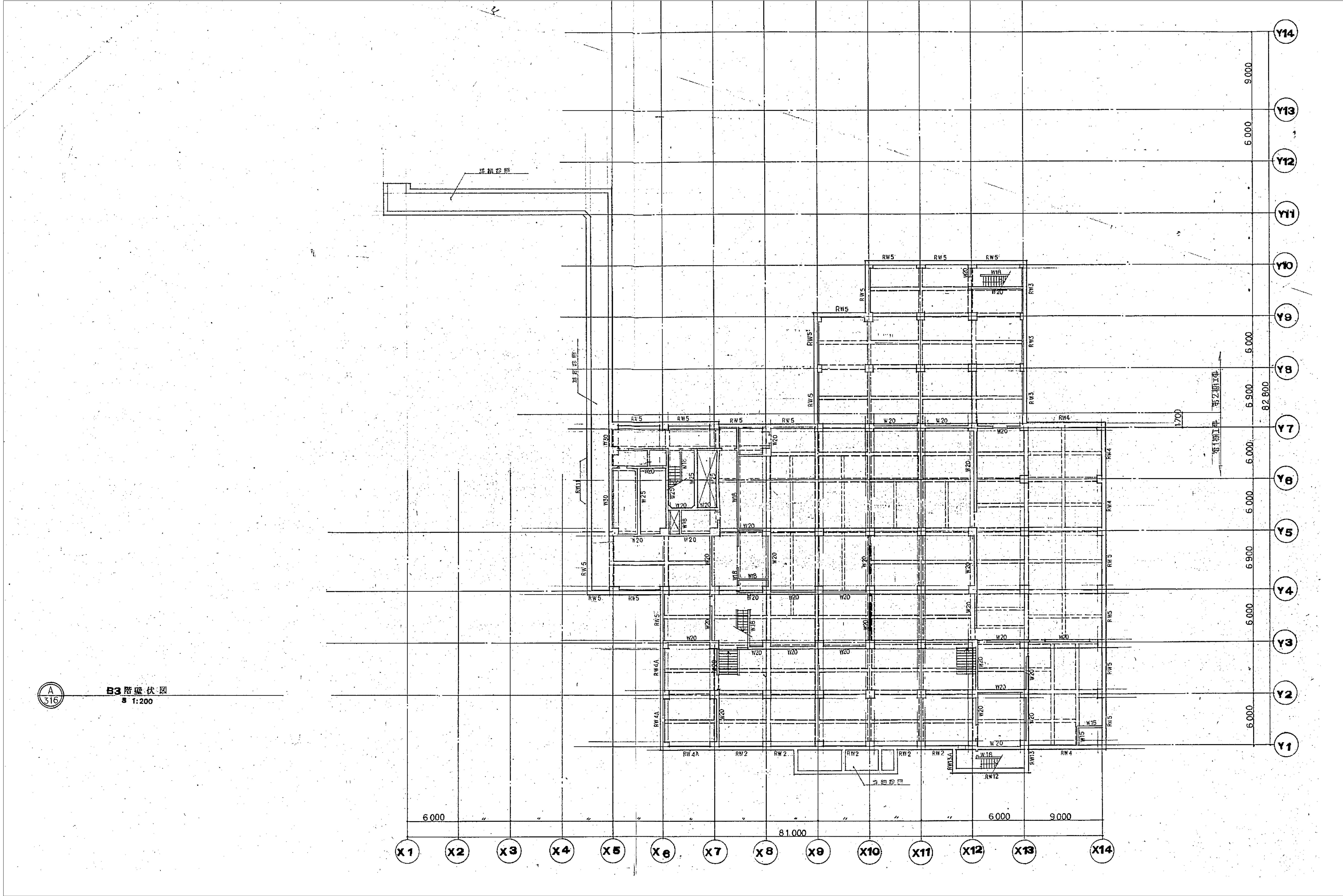

図面番号  S1-2-014	株式会社 協和コンサルタンツ一級建築士事務所 一級建築士事務所東京都登録第13109号 KYOWA ENGINEERING CONSULTANTS CO., LTD. CONSULTING ENGINEERS & ARCHITECTS					一級建築士 登録第122018号 嶋谷 廣宣		横浜市医療局病院経営本部		工事名 旧横浜市立市民病院 解体工事
								年月日	令和 元 年 月 日	図面名称 地下3階壁伏図
								縮尺	1/200 (A1) 1/400 (A3)	図面種類 図面枚数
								設計者 株式会社 協和コンサルタンツ 一級建築士事務所		図面番号 S1-2-014



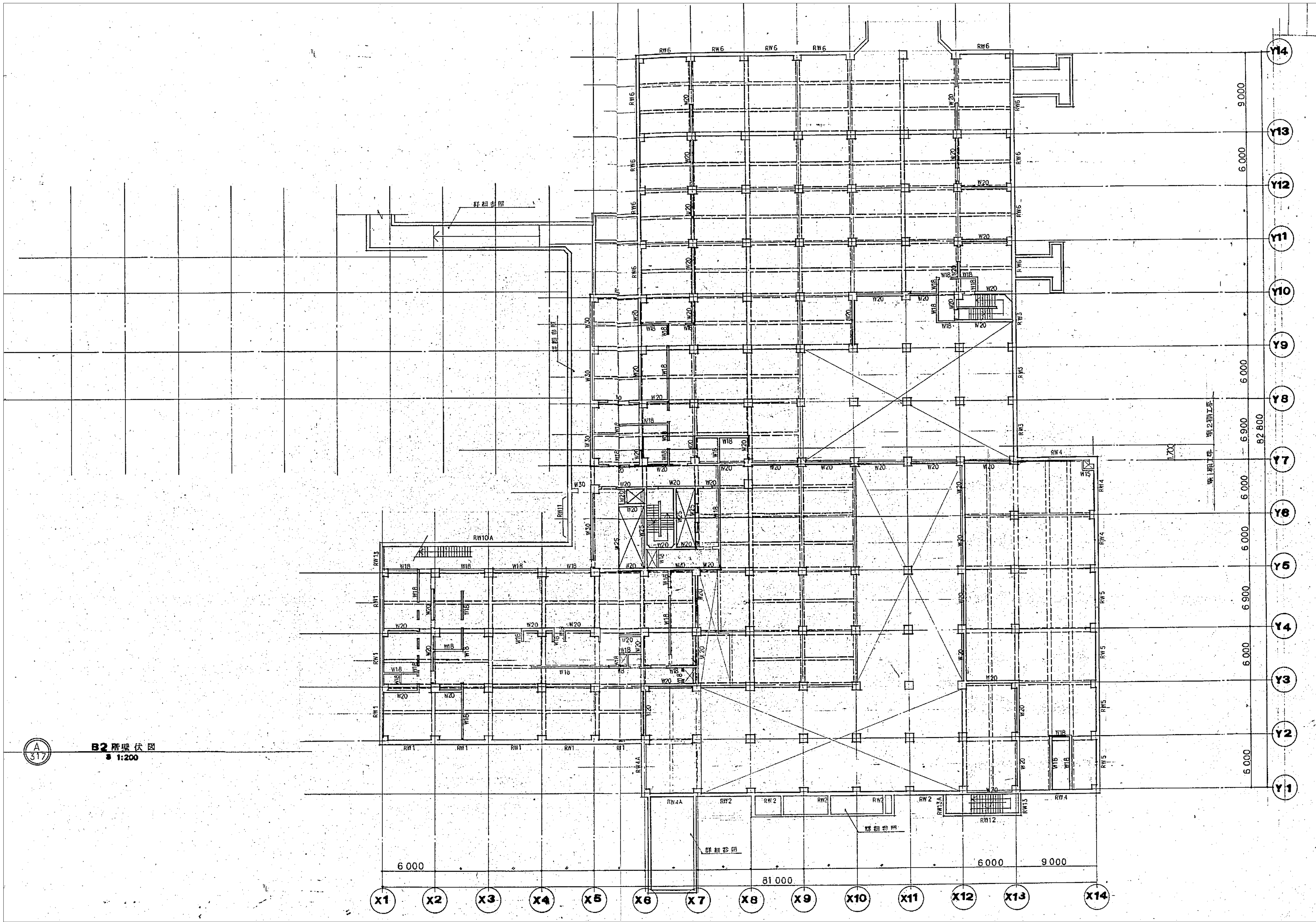

図面番号

S1-2-015

株式会社 協和コンサルタンツ 一級建築士事務所  
一級建築士事務所 東京都登録第13109号  
KYOWA ENGINEERING CONSULTANTS CO., LTD.  
CONSULTING ENGINEERS & ARCHITECTS

一級建築士 登録第122018号  
嶋谷 廣宣

横浜市医療局病院経営本部

工 事 名 旧横浜市立市民病院 解体工事

年月日 令和 元 年 月 縮尺 1/200 (A1)  
1/400 (A3)

図面名称 南・東病棟 地下2階壁伏図

設 計 者 株式会社 協和コンサルタンツ 一級建築士事務所

施 設 番 号 棟 番 号 完 成 年 度 図 面 種類 図面枚数 図面番号

S1-2-015





図 面 番 号  S1・2-016		株式会社 協和コンサルタンツ一級建築士事務所  一級建築士事務所東京都登録第13109号  KYOWA ENGINEERING CONSULTANTS CO., LTD.  CONSULTING ENGINEERS & ARCHITECTS	一級建築士 登録第122018号 嶋谷 廣宣	横浜市医療局病院経営本部		工 事 名		旧横浜市立市民病院 解体工事					
				年月日	令和 元 年 月 日	縮尺 1/200 (A1) 1/400 (A3)	図面名称		南・東病棟 地下1階壁状図				
					設 計 者		施 設 番 号		棟番号	完成 年度	図面 種類	図面枚数	図面番号
					株式会社 協和コンサルタンツ 一級建築士事務所								S1-2-016







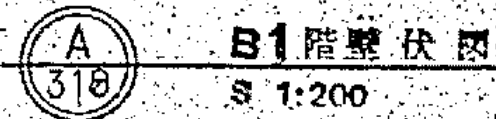
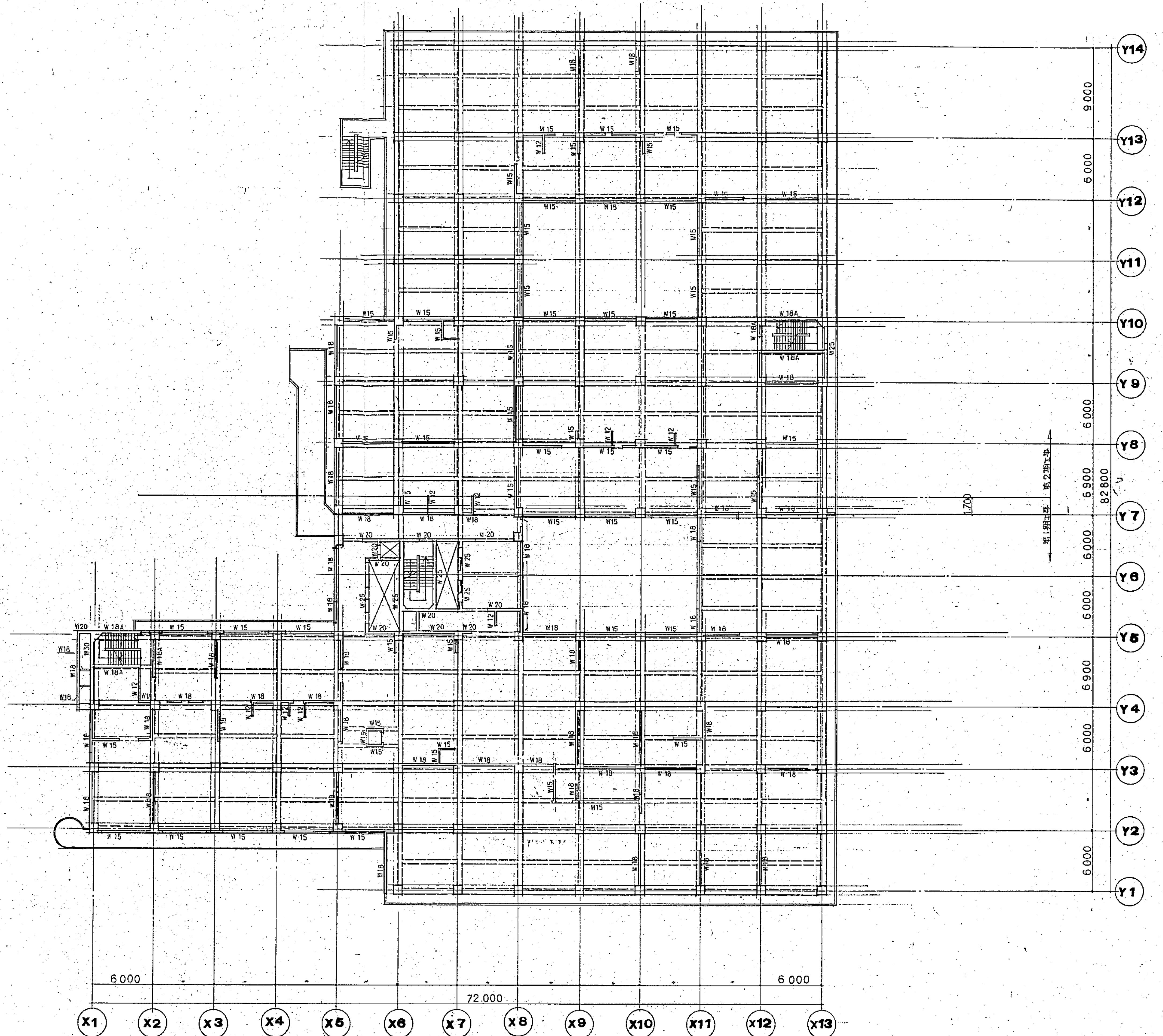

S1-2-018

株式会社 協和コンサルタンツ一級建築士事務所  
一級建築士事務所東京都登録第13109号  
KYOWA ENGINEERING CONSULTANTS CO., LTD.  
CONSULTING ENGINEERS & ARCHITECTS

一級建築士 登録第122018号  
嶋谷 廣宣

年月日	令和 元 年 月	縮尺	1/200 (A1) 1/400 (A3)
設 計 者			
株式会社 協和コンサルタンツ 一級建築士事務所			

工 事 名		旧横浜市立市民病院 解体工事				
図面名称		南・東病棟 2階壁伏図				
施 設 番 号	棟番号	完 成 年 度	図面 種類	図面枚数	図面番号	
					S1-2-018	



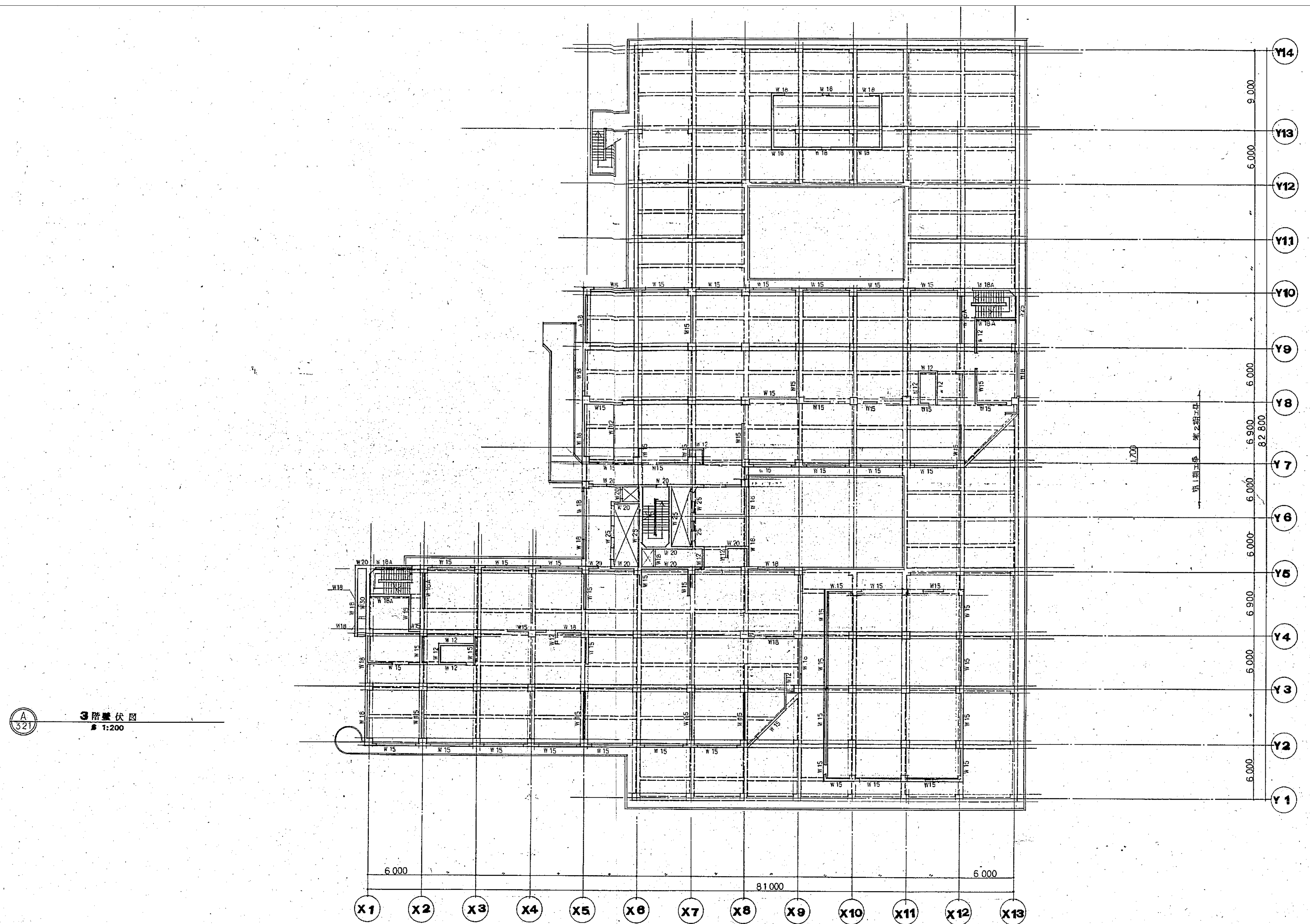







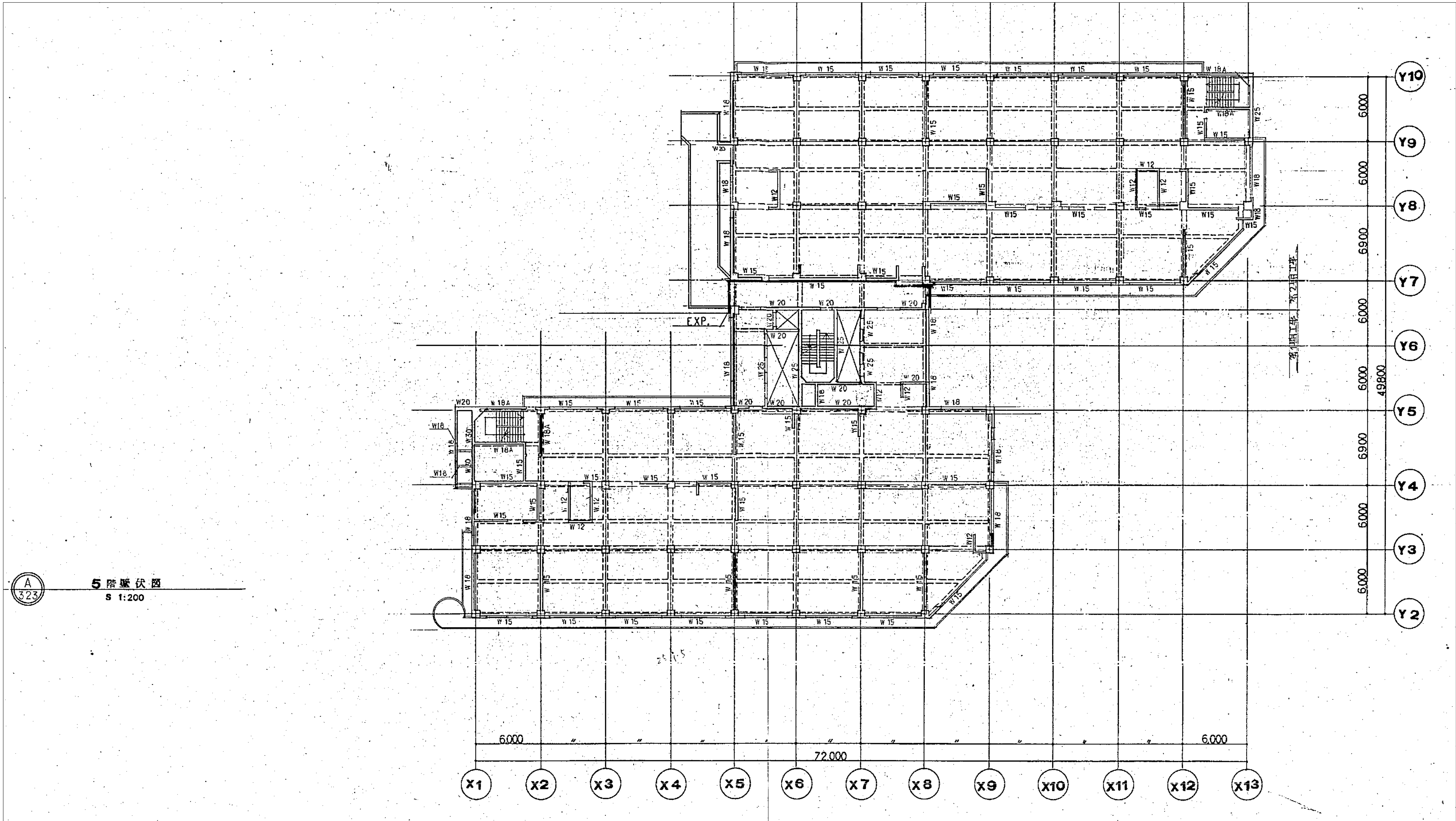

図面番号 S1-2-021	株式会社 協和コンサルタンツ 一級建築士事務所		一級建築士 登録第122018号 嶋谷 廣宣		横浜市医療局病院経営本部		工事名	旧横浜市民病院 解体工事			
	一級建築士事務所 東京都登録第13109号				年月日 令和 元 年 月 日		図面名称	南・東病棟 5階壁伏図			
	縮尺 1/200 (A1) 1/400 (A3)		設 計 者		図面種類		図面枚数	図面番号			
	株式会社 協和コンサルタンツ 一級建築士事務所		図面種類		図面枚数	図面番号					
					図面種類	図面番号					







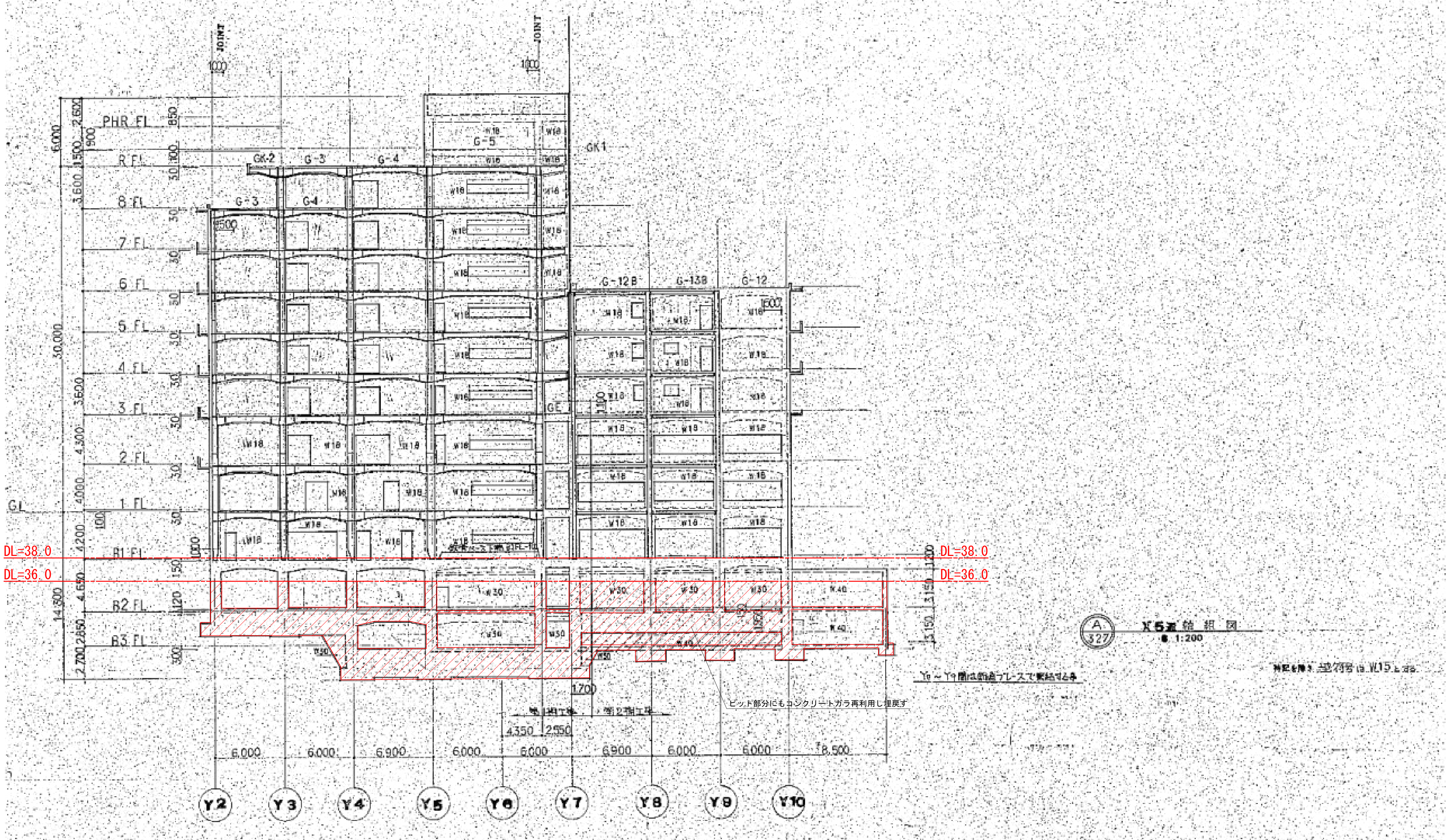

柱・梁・壁残置

「DL=36.0以下の地下構造物のうち、外壁フレーム及び外壁から1列目の柱と構造上必要な耐震壁フレームは残置とする。  
DL=36.0下の構造物の空隙部分には解体時に発生したコンクリートガラ再利用し埋戻す。」

図 面 番 号											株式会社 協和コンサルタンツ一級建築士事務所  一級建築士事務所東京都登録第13109号 KYOWA ENGINEERING CONSULTANTS CO.,LTD.  CONSULTING ENGINEERS & ARCHITECTS	一級建築士 登録第122018号 嶋谷 廣宣	横浜市医療局病院経営本部	工 事 名		旧横浜市内市民病院 解体工事											
S1-2-23														図面名称		南・東病棟 軸組図 1 (×5通り)											
														設 計 者	株式会社 協和コンサルタンツ 一級建築士事務所	施 設 番 号	棟 番 号	完 成 年 度	図 面 種 別	図 面 枚 数	図面番号						











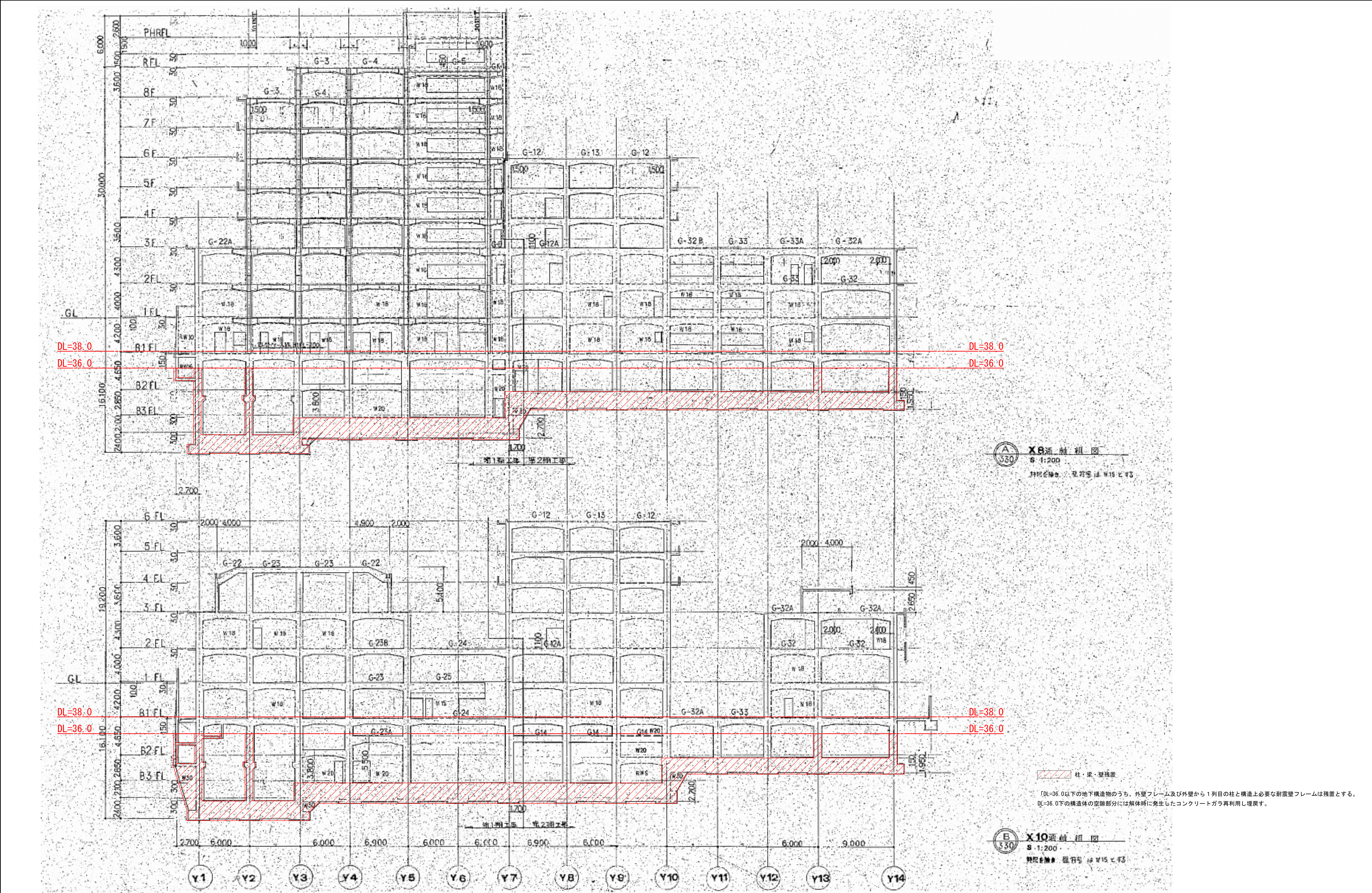

図面番号  S1・2-26					株式会社 協和コンサルタンツ一級建築士事務所  一級建築士事務所東京都登録第13109号 KYOWA ENGINEERING CONSULTANTS CO., LTD.  CONSULTING ENGINEERS & ARCHITECTS	一級建築士 登録第122018号 嶋谷 廣宣	横浜市医療局病院経営本部	工 事 名		旧横浜市立市民病院 解体工事					
								年月日 令和 年 月 縮尺 1/200 (A1) 1/400 (A3)	図面名称		南・東病棟 軸組図4 (X8・10通り)				
									設 計 者	施 設 番 号	棟 号	完成 年度	図面 種類	図面枚数	図面番号
				株式会社 協和コンサルタンツ 一級建築士事務所		S1・2-26									



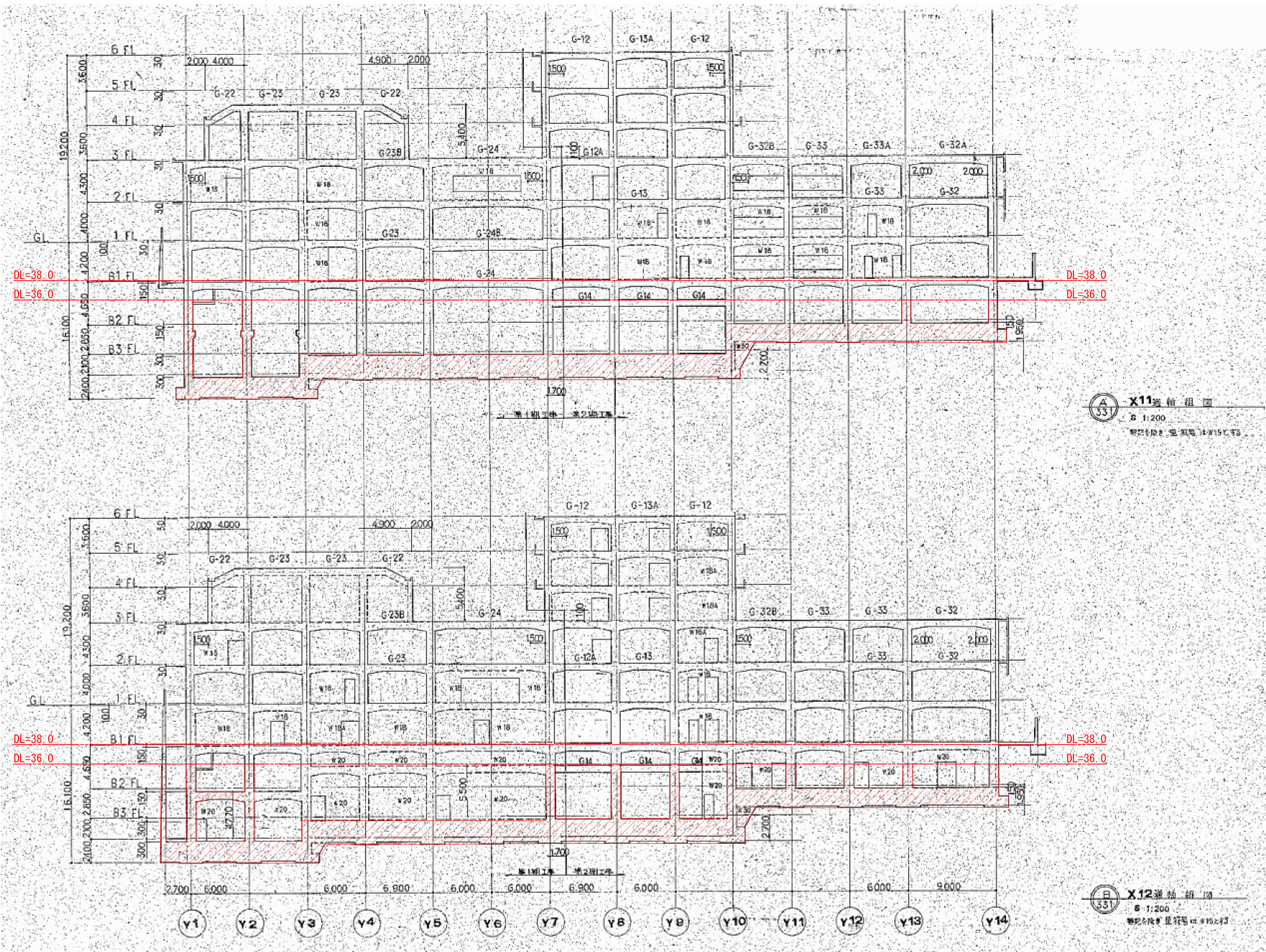

柱・梁・壁残置

「DL=36.0以下の地下構造物のうち、外壁フレーム及び外壁から1列目の柱と構造上必要な耐震壁フレームは残置とする。  
DL=36.0下の構造体の空隙部分には解体時に発生したコンクリートガラ再利用し埋戻す。

図 面 番 号											株式会社 協和コンサルタンツ一級建築士事務所  一級建築士事務所東京都登録第13109号 KYOWA ENGINEERING CONSULTANTS CO., LTD.  CONSULTING ENGINEERS & ARCHITECTS	一級建築士 登録第122018号 嶋谷 廣宣	横浜市医療局病院経営本部	工 事 名		旧横浜市立市民病院 解体工事								
S1-2-27														年月日	令和 年 月 日	縮尺 1/200 (A1) 1/400 (A3)	図面名称		南・東病棟 軸組図 5 (X11-12通り)					
																	設 計 者		施 設 番 号	棟 号	完成 年度	図面 種類	図面枚数	図面番号
																	株式会社 協和コンサルタンツ 一級建築士事務所							

S1-2-27

S1-2-27



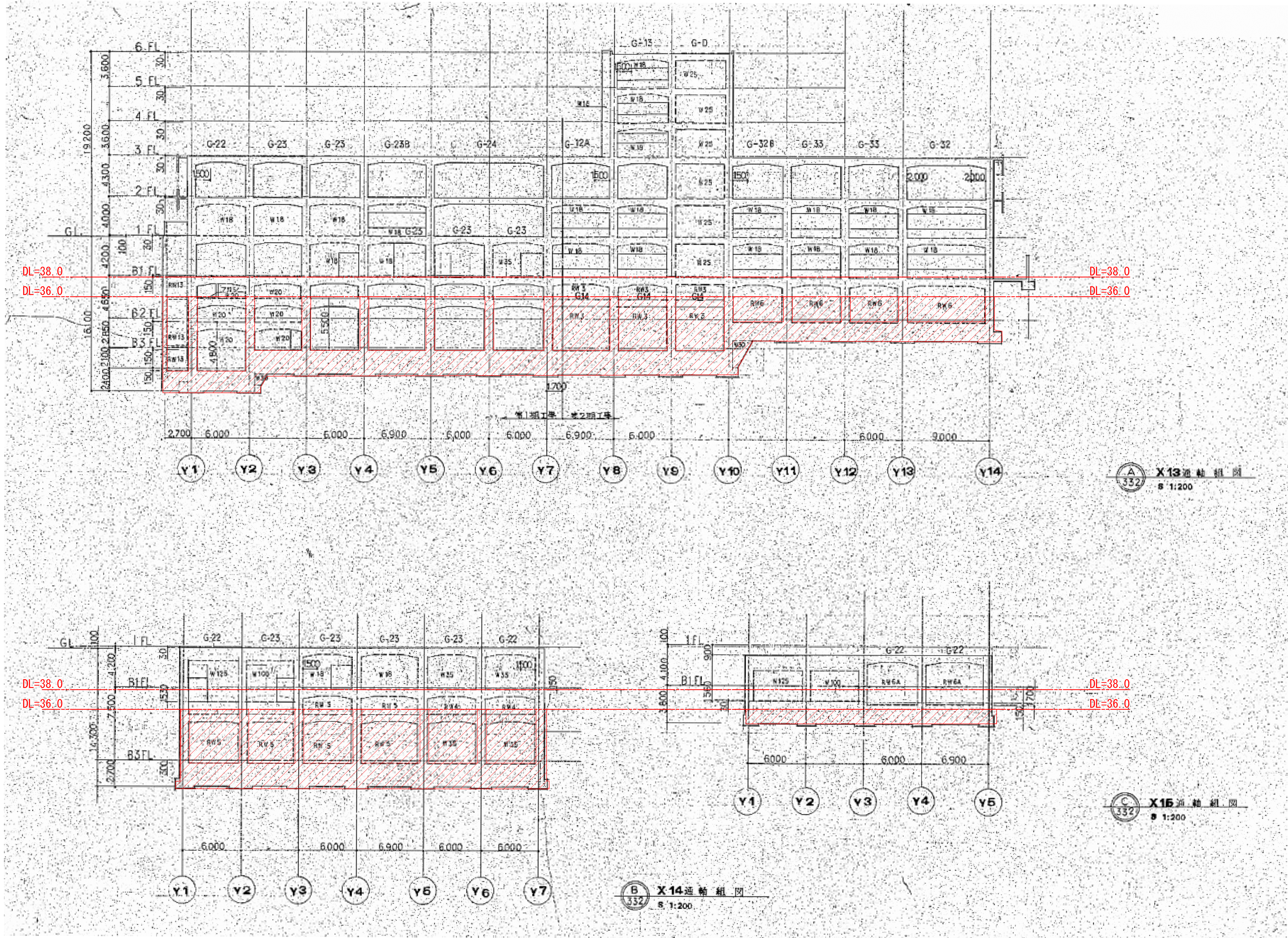

柱・梁・壁残置

「DL=36.0以下の地下構造物のうち、外壁フレーム及び外壁から1列目の柱と構造上必要な耐震壁フレームは残置とする。  
DL=36.0下の構造体の空隙部分には解体時に発生したコンクリートガラ再利用し埋戻す。

図面番号											株式会社 協和コンサルタンツ一級建築士事務所	一級建築士 登録第122018号 嶋谷 廣宣	横浜市医療局病院経営本部	工 事 名		旧横浜市立市民病院 解体工事						
	S1-2-28													図面名称		南・東病棟 軸組図 6 (X13-14-15通り)						
														施 設 番 号		棟 番号	完成 年度	図面 種類	図面枚数	図面番号		
																				S1-2-28		
												年月日		令和	年 月	縮 尺	1/200 (A1) 1/400 (A3)					
												KYOWA ENGINEERING CONSULTANTS CO., LTD.										
												CONSULTING ENGINEERS & ARCHITECTS										

S1-2-28



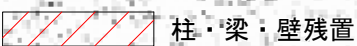

「DL=36.0以下の地下構造物のうち、外壁フレーム及び外壁から1列目の柱と構造上必要な耐震壁フレームは残置とする。  
DL=36.0下の構造物の空隙部分には解体時に発生したコンクリートガラ再利用し埋戻す。」

図面番号  S1-2-29		株式会社 協和コンサルタンツ一級建築士事務所  一級建築士事務所東京都登録第13109号 KYOWA ENGINEERING CONSULTANTS CO., LTD. CONSULTING ENGINEERS & ARCHITECTS	一級建築士 登録第122018号 嶋谷 廣直	横浜市医療局病院経営本部		工 事 名		旧横浜市立市民病院 解体工事			
			年月日 令和    年    月    日 縮尺 1/200 (A1) 1/400 (A3)	設 計 者	図面名称		南・東病棟 軸組図7 (Y5-7通り)				
					施 設 番 号		棟番号	完成年度	図面種類	図面枚数	図面番号
											S1-2-29







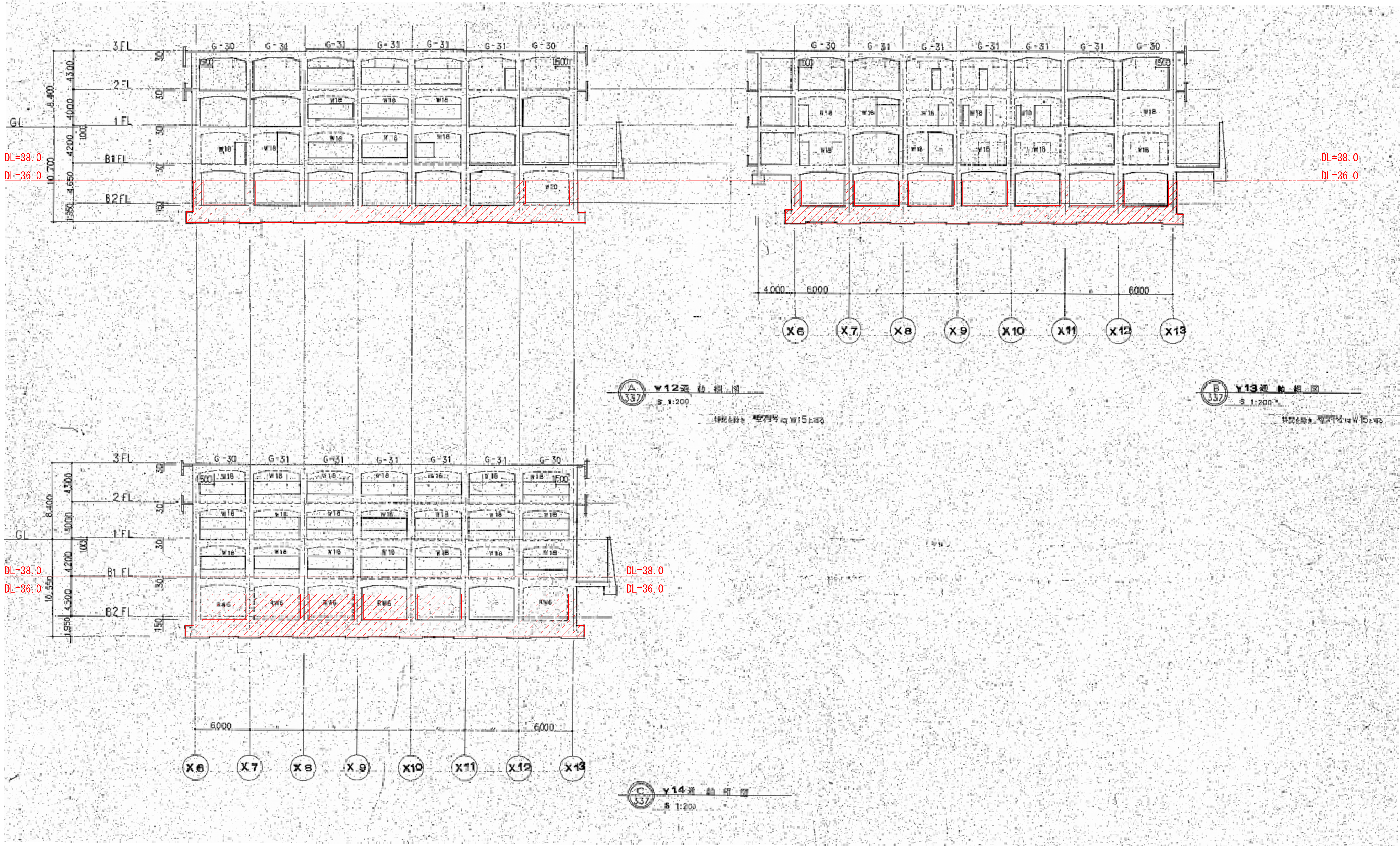

柱・梁・壁残置

「DL=36.0以下の地下構造物のうち、外壁フレーム及び外壁から1列目の柱と構造上必要な耐震壁フレームは残置とする。  
DL=36.0下の構造体の空隙部分には解体時に発生したコンクリートガラ再利用し埋戻す。

図面番号											株式会社 協和コンサルタンツ一級建築士事務所	一級建築士 登録第122018号 嶋谷 廣宣	横浜市医療局病院経営本部	工 事 名	旧横浜市民病院 解体工事			
S1・2-31											一級建築士事務所東京都登録第13109号 KYOWA ENGINEERING CONSULTANTS CO., LTD. CONSULTING ENGINEERS & ARCHITECTS	年月日 令和 年 月 縮尺 1/200 (A1) 1/400 (A3)	図面名称	南・東病棟 軸組図9 (Y12-13-14通り)				
											設 計 者			施 設 番 号	採 得 年度	完 成 種類	図 面 枚数	図面番号
											株式会社 協和コンサルタンツ 一級建築士事務所							



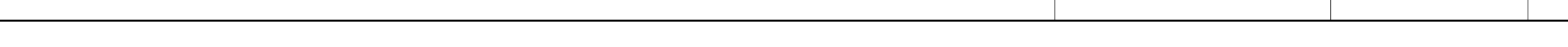

符号	PA
二、断面	
主 册	6 - P42Z

	工 事 名	旧横浜市立市民病院 解体工事					
(A1) (A3)	図面名称	南・東病棟 深礎配筋詳細図					
	施 設 番 号	棟番号	完 成 年 度	図面 種類	図面枚数	図面番号	
						S1-2-032	



A  
340

基礎配筋図  
S 1:30

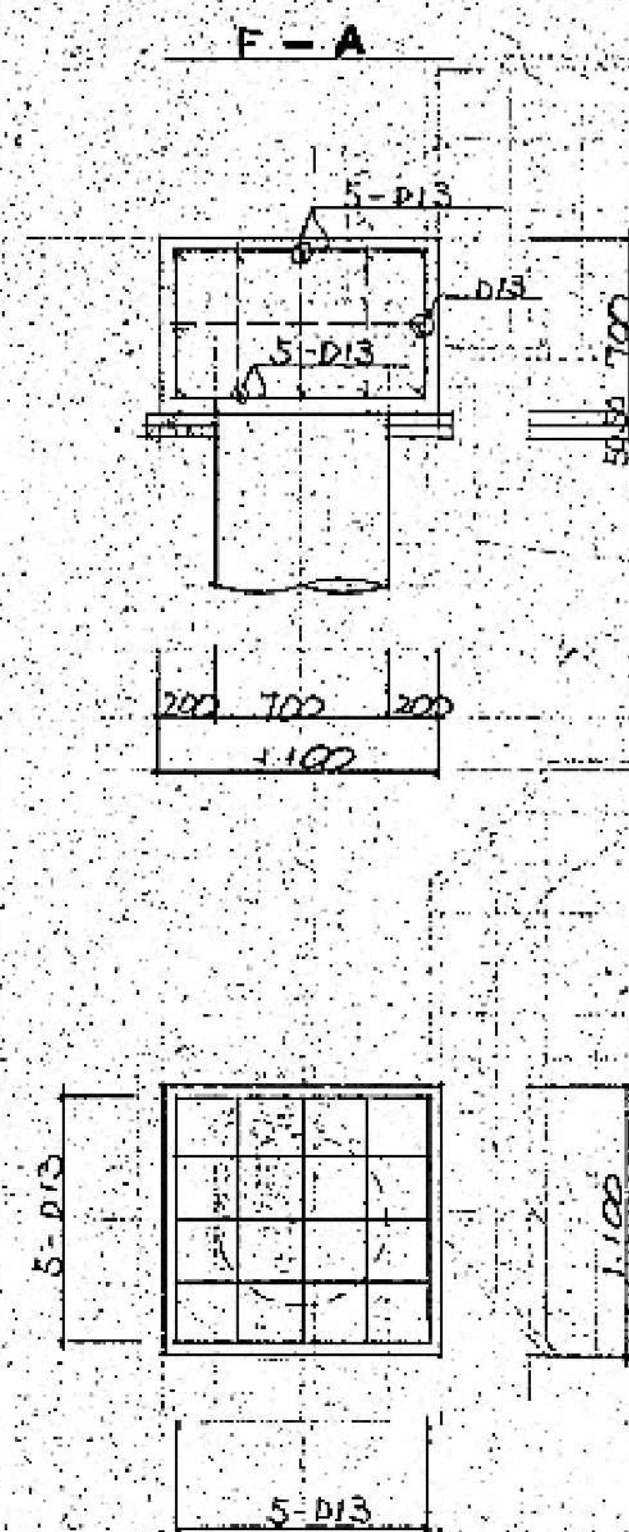
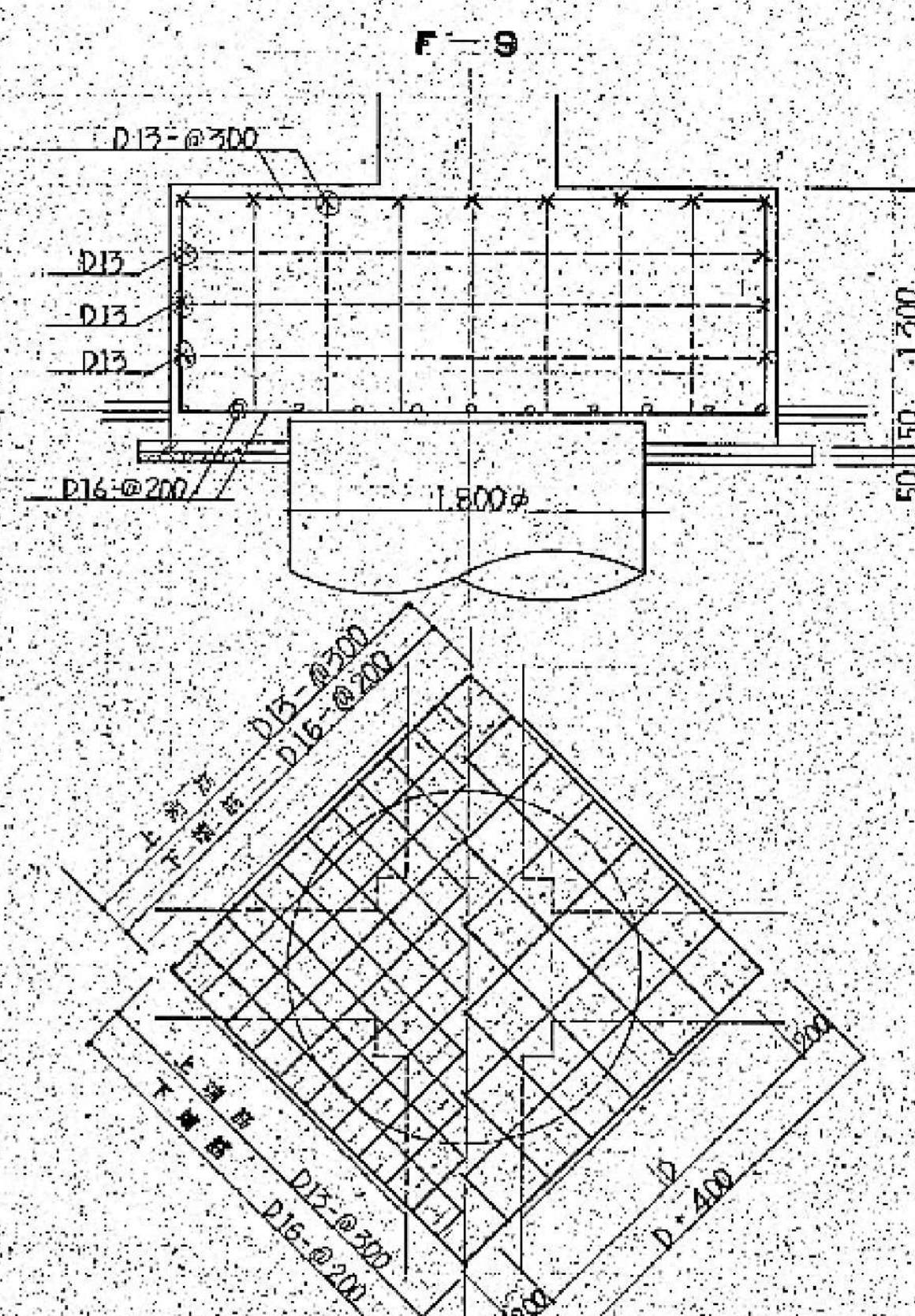
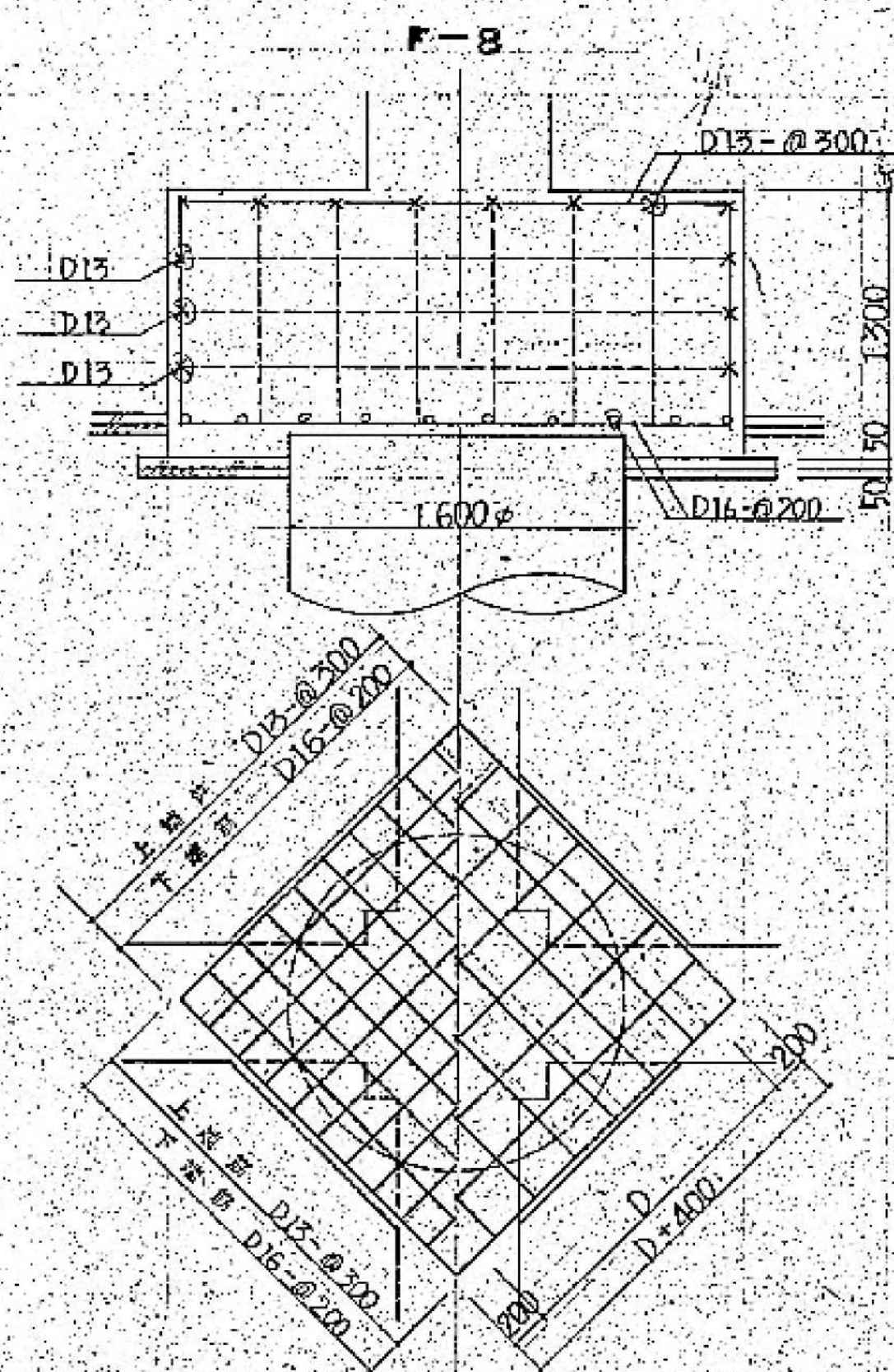
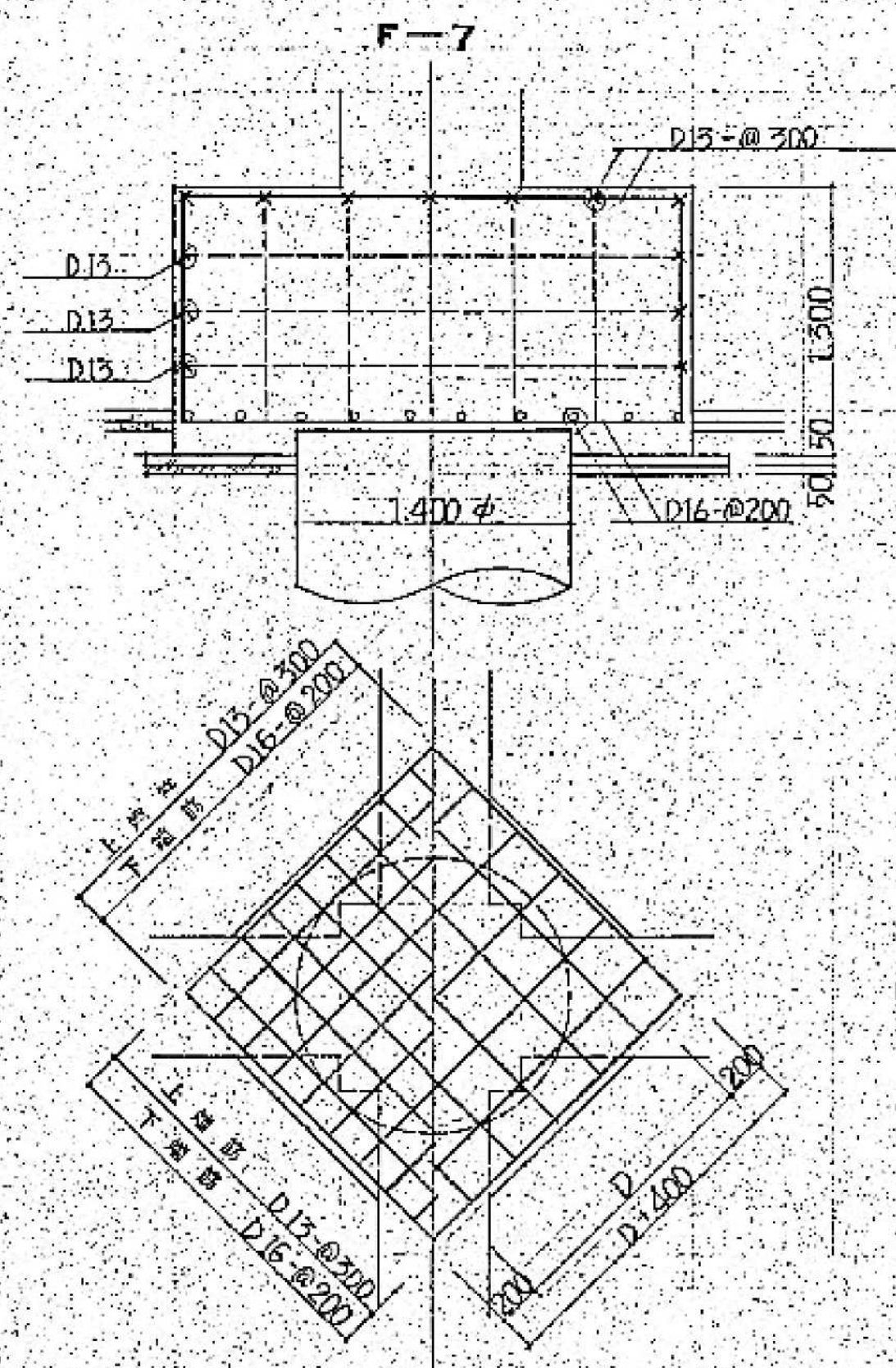
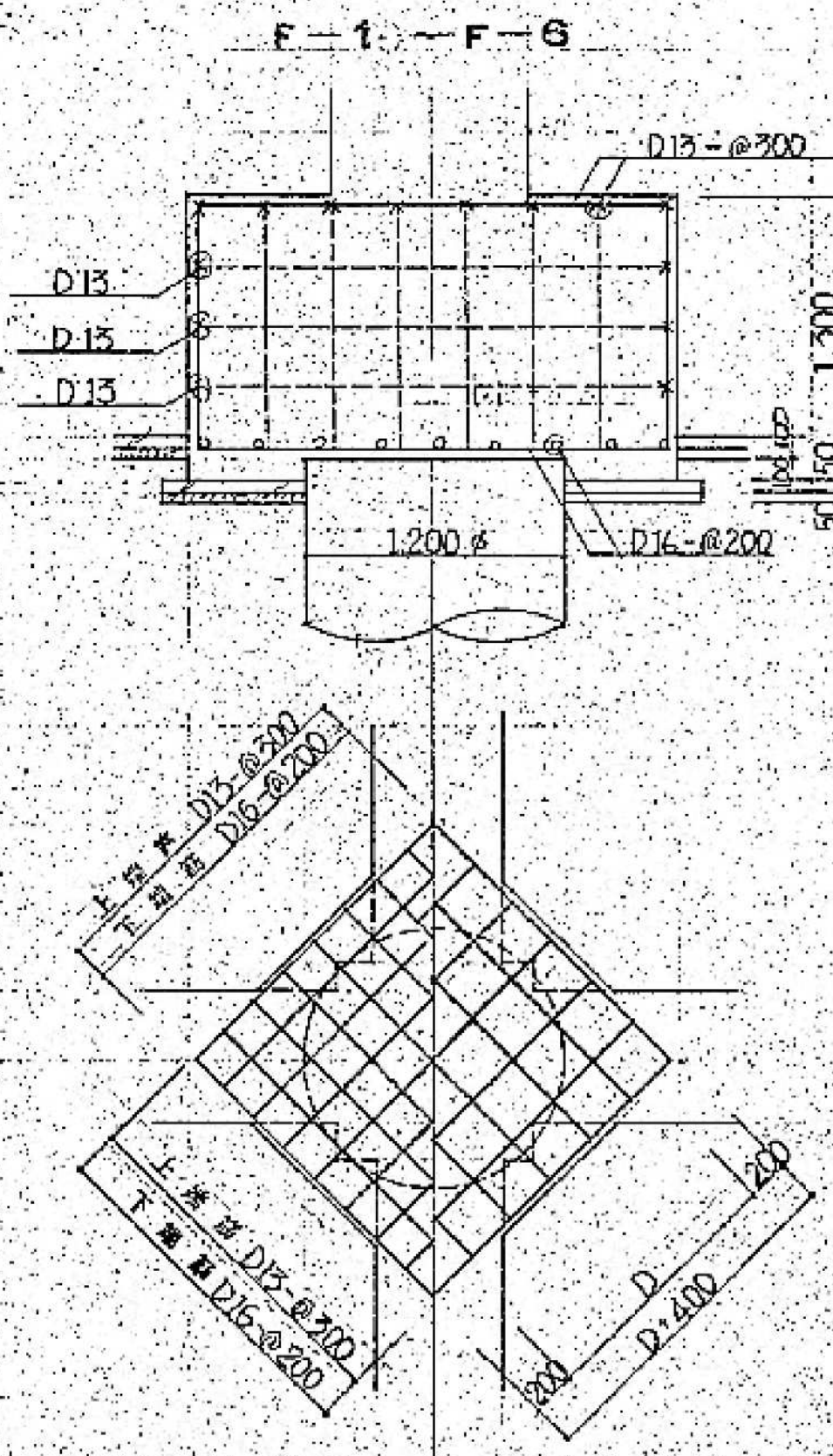

D13  
D13  
D13

基礎は残置

図面番号

S1-2-033

株式会社 協和コンサルタンツ 一級建築士事務所  
一級建築士事務所 東京都登録第13109号  
KYOWA ENGINEERING CONSULTANTS CO., LTD.  
CONSULTING ENGINEERS & ARCHITECTS

一級建築士 登録第122018号  
嶋谷 廣宣

横浜市医療局病院経営本部

工事名 旧横浜市立市民病院 解体工事

図面名称 南・東病棟 基礎配筋図

図面種類 図面枚数 図面番号

図面種類 図面枚数 図面番号

図面種類 図面枚数 図面番号

図面種類 図面枚数 図面番号

図面種類 図面枚数 図面番号



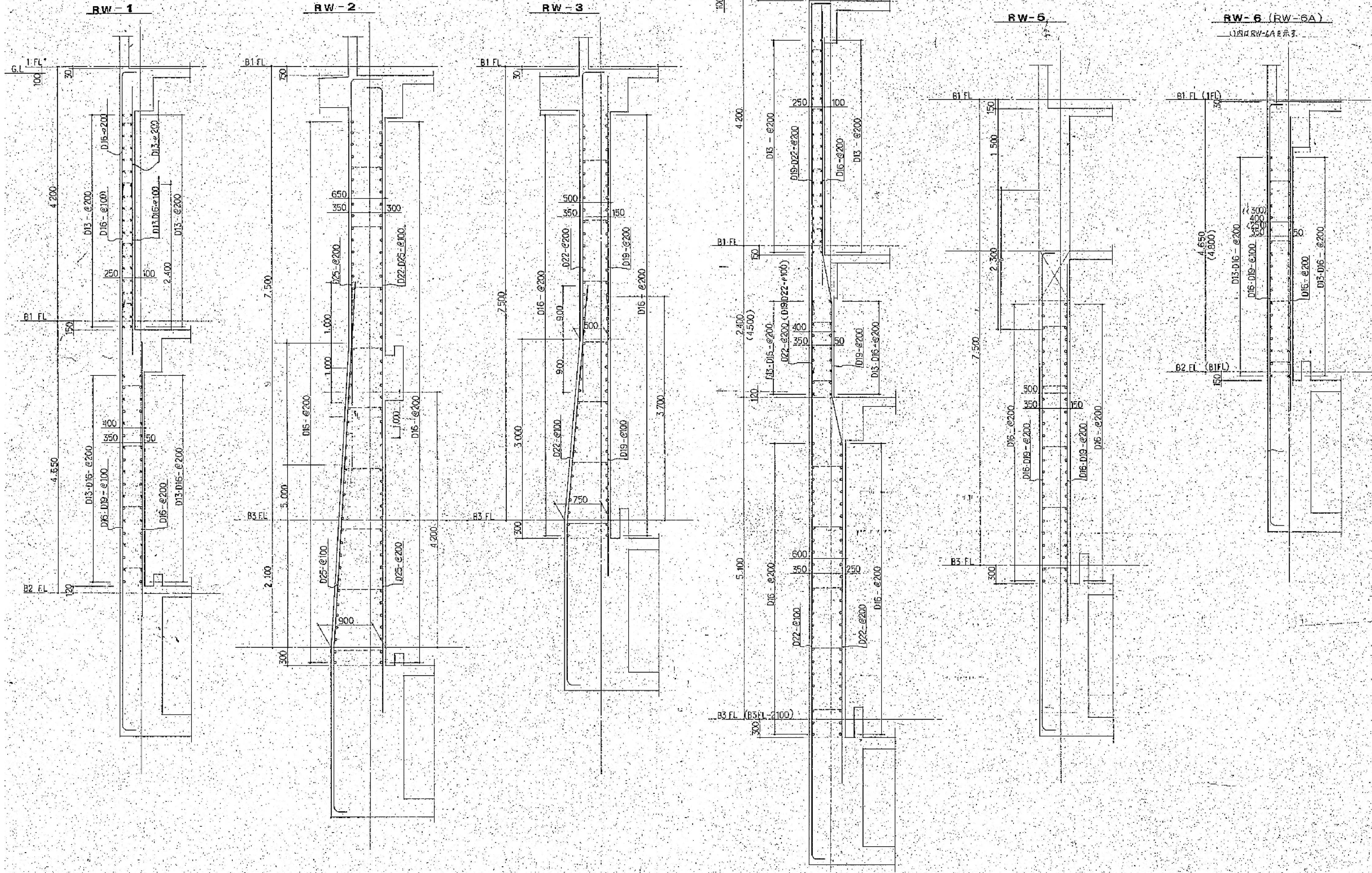

図面番号  S1-2-034	株式会社 協和コンサルタンツ 一級建築士事務所 一級建築士事務所 東京都登録第13109号 KYOWA ENGINEERING CONSULTANTS CO., LTD. CONSULTING ENGINEERS & ARCHITECTS				一級建築士 登録第122018号 嶋谷 廣宣		横浜市医療局病院経営本部		工事名 旧横浜市立市民病院 解体工事
							年月日	令和 元 年 月 日	図面名称 南・東病棟 地下壁配筋図 1
							縮尺	1/30 (A1) 1/60 (A3)	図面種類
							設計者 株式会社 協和コンサルタンツ 一級建築士事務所	図面枚数	図面番号 S1-2-034



A  
344

地下壁配筋図  
S 1:30

注) RW12, RW13, RW13A の基礎配筋は RW11 に従う

RW-10 (RW-10A)

(注) RW-10A は 2 倍の寸法とする

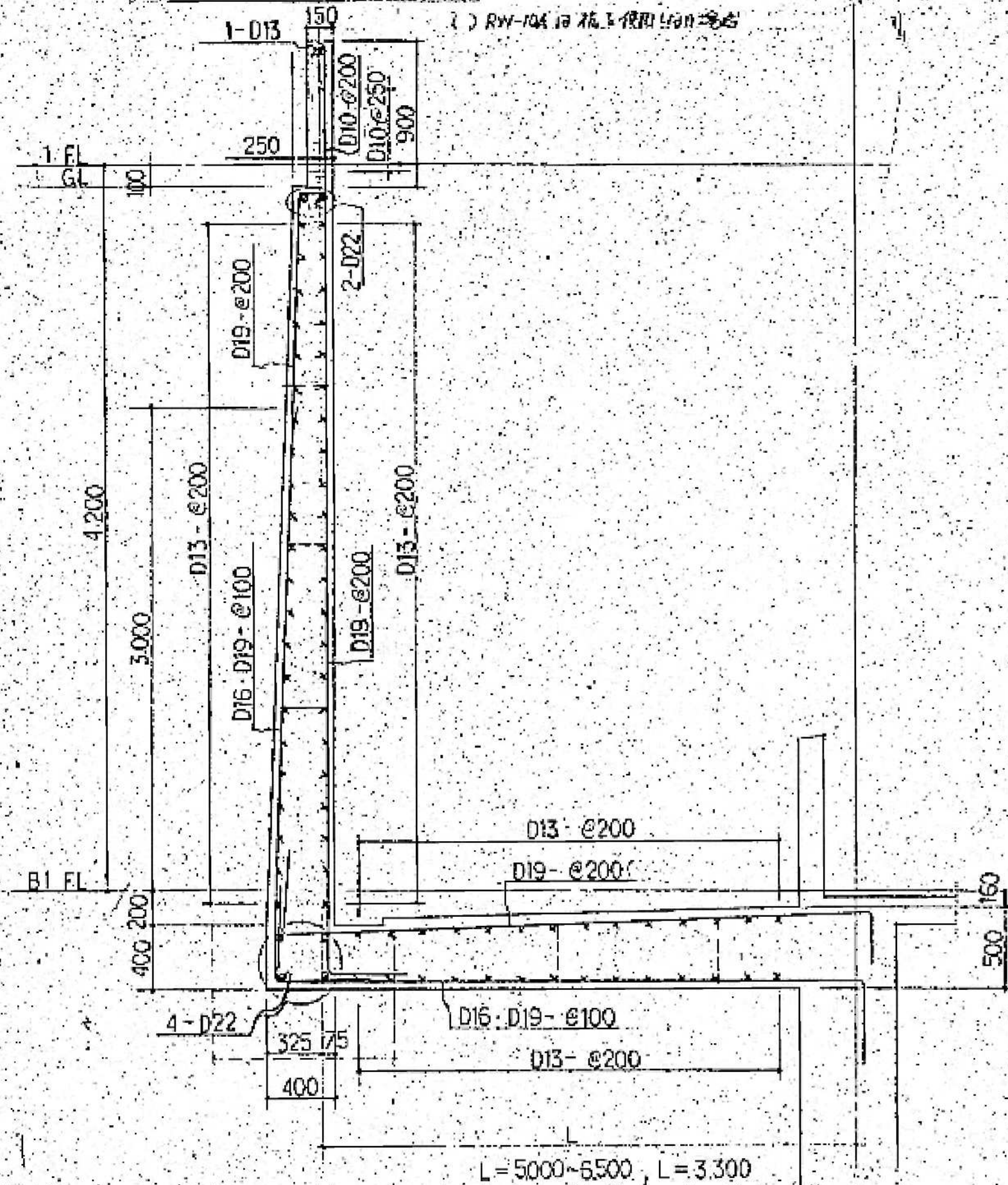

B  
344

パットレス配筋詳細図  
S 1:30

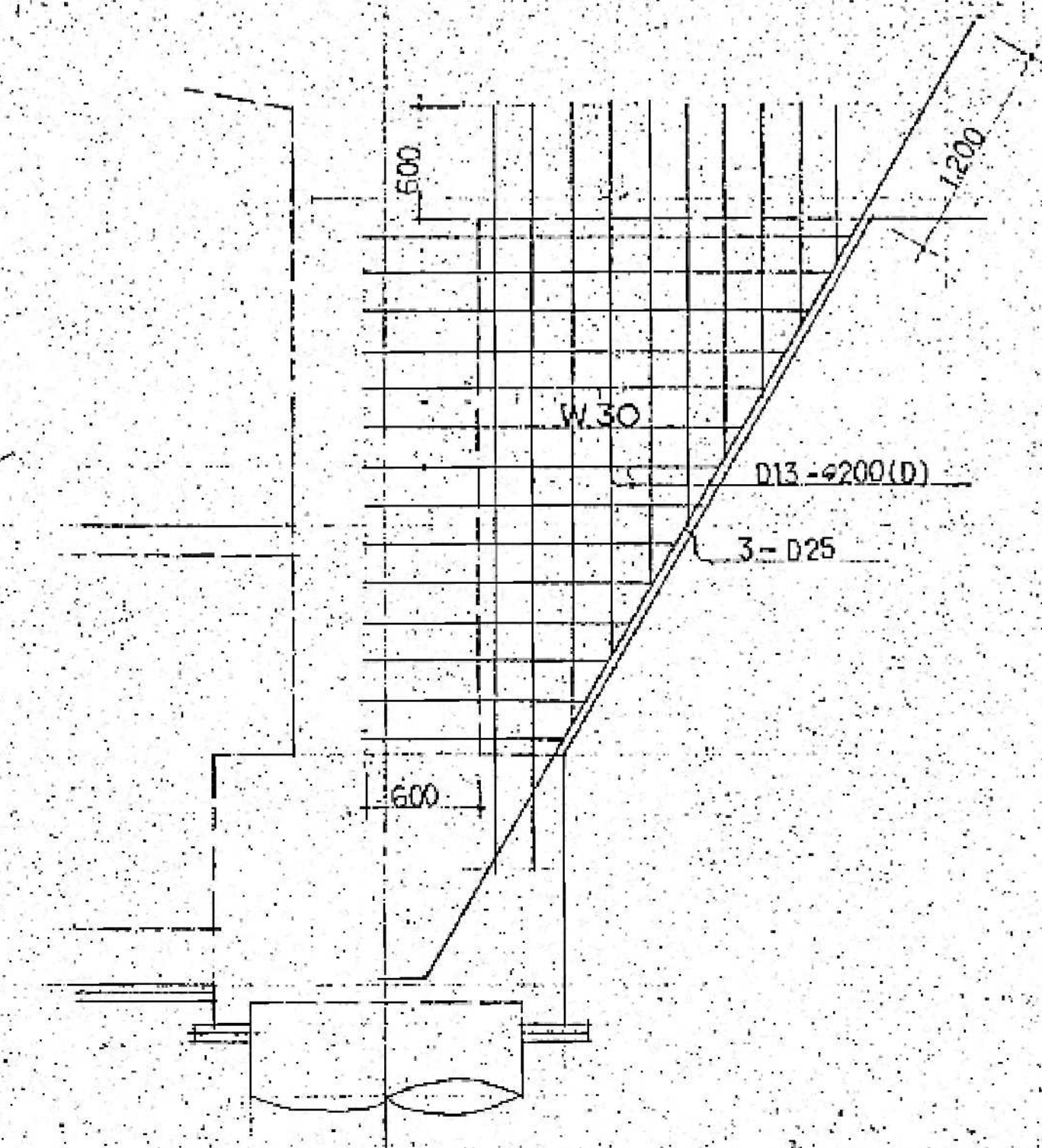

RW-12

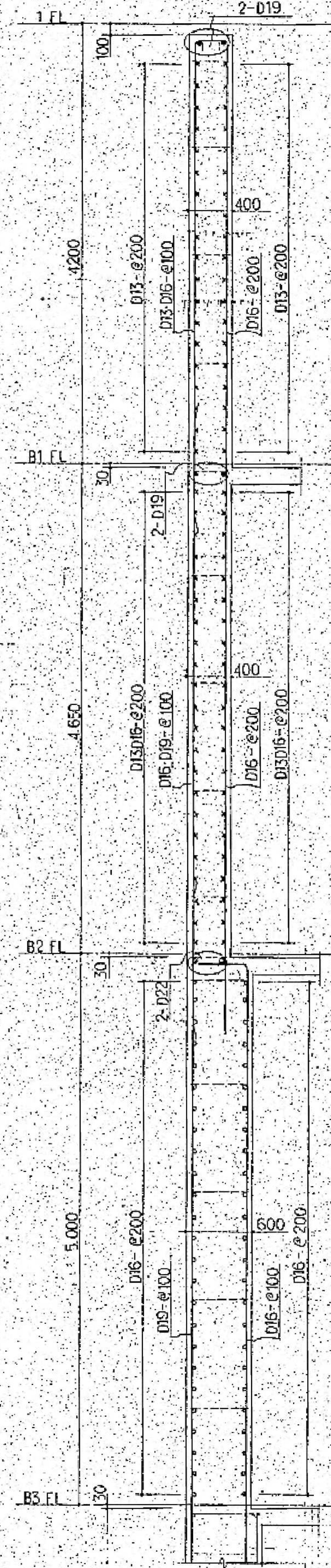

RW-13

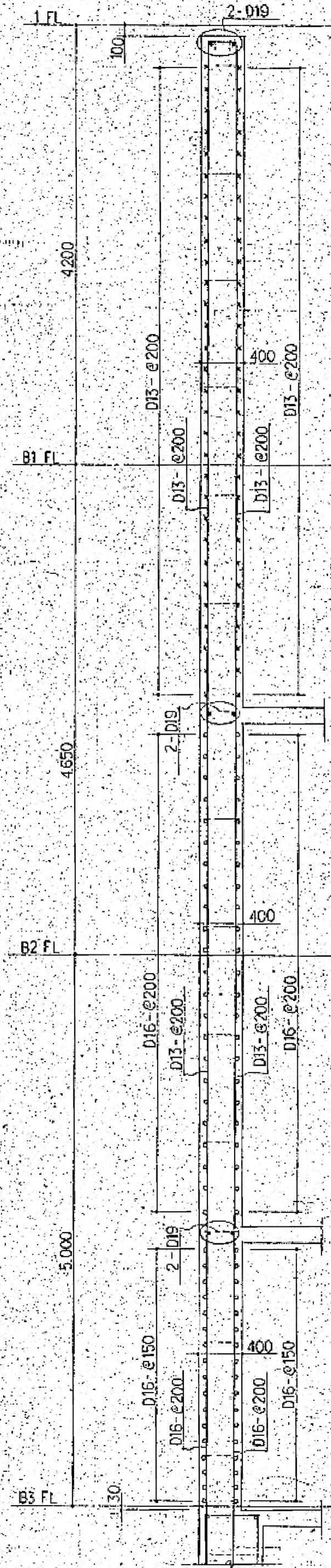

RW-13A

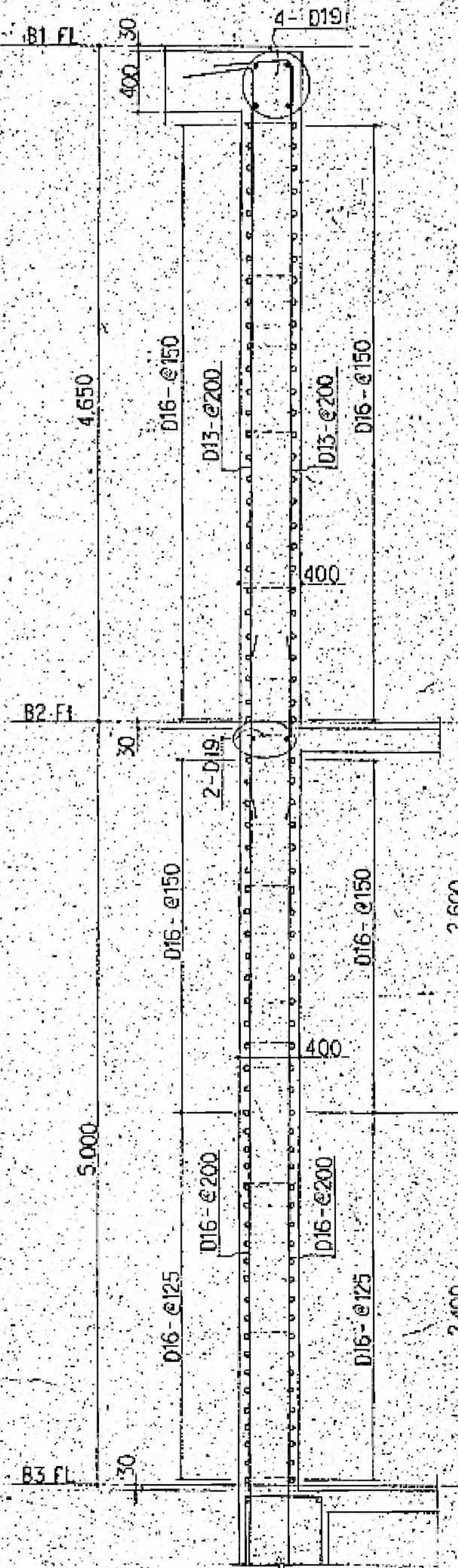

図面番号

S1-2-035

株式会社 協和コンサルタンツ 一級建築士事務所  
一級建築士事務所 東京都登録第13109号  
KYOWA ENGINEERING CONSULTANTS CO., LTD.  
CONSULTING ENGINEERS & ARCHITECTS

一級建築士 登録第122018号  
嶋谷 廣宣

横浜市医療局病院経営本部

工 事 名 旧横浜市立市民病院 解体工事

年月日 令和 元 年 月 縮尺 1/30 (A1)  
1/60 (A3)

図面名称 南・東病棟 地下壁配筋図 2

設 計 者 株式会社 協和コンサルタンツ 一級建築士事務所

図面番号 S1-2-035



FG-1, FG-10, FG-13 (FG-10A)

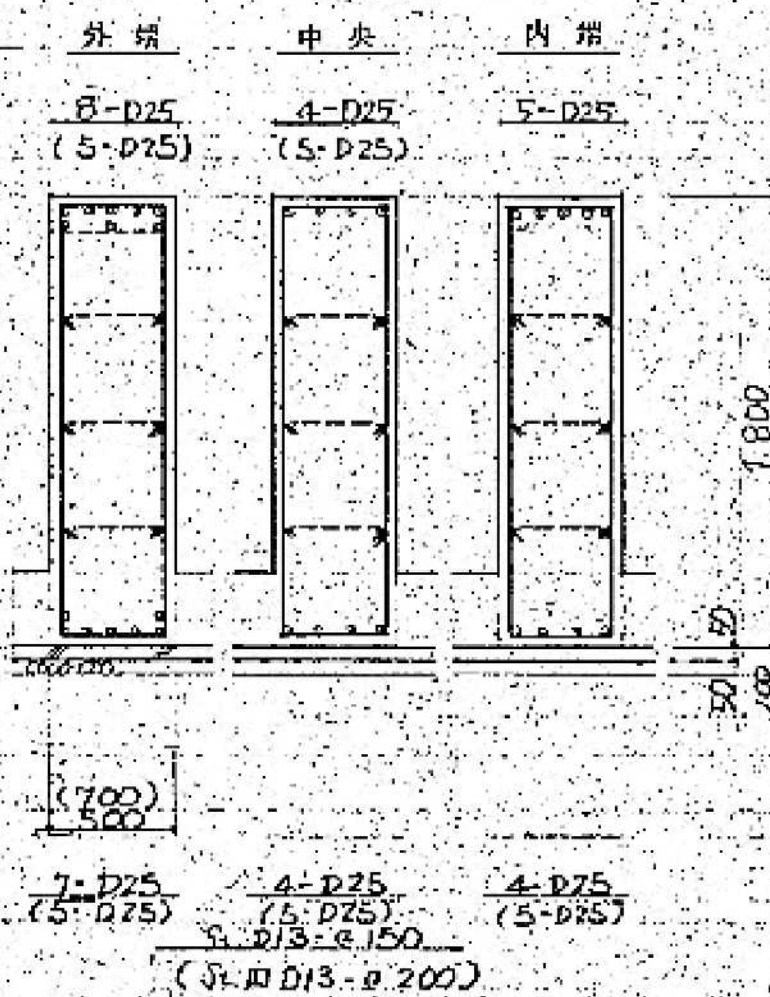

FG-2, FG-11, FG-12 (FG-12A)(FG-13A)

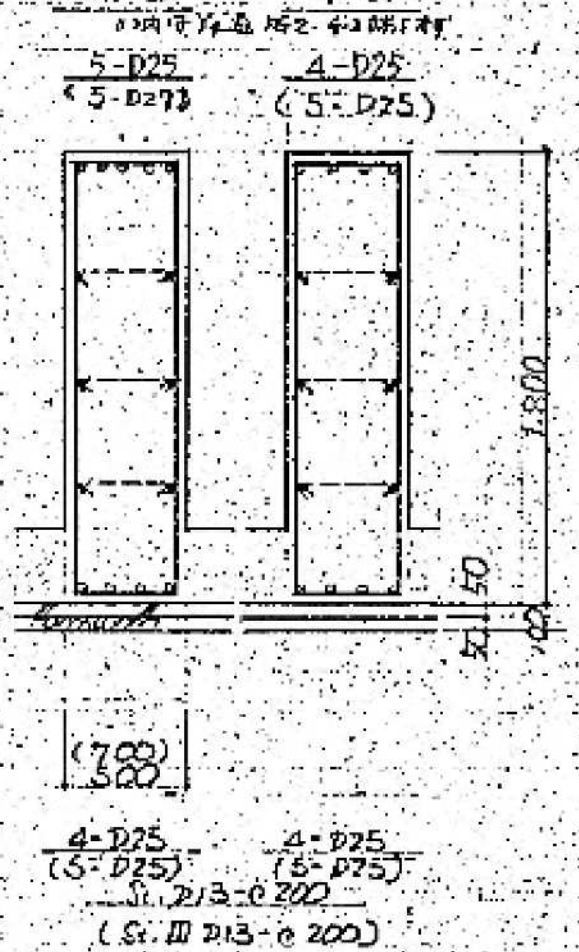

FG-3

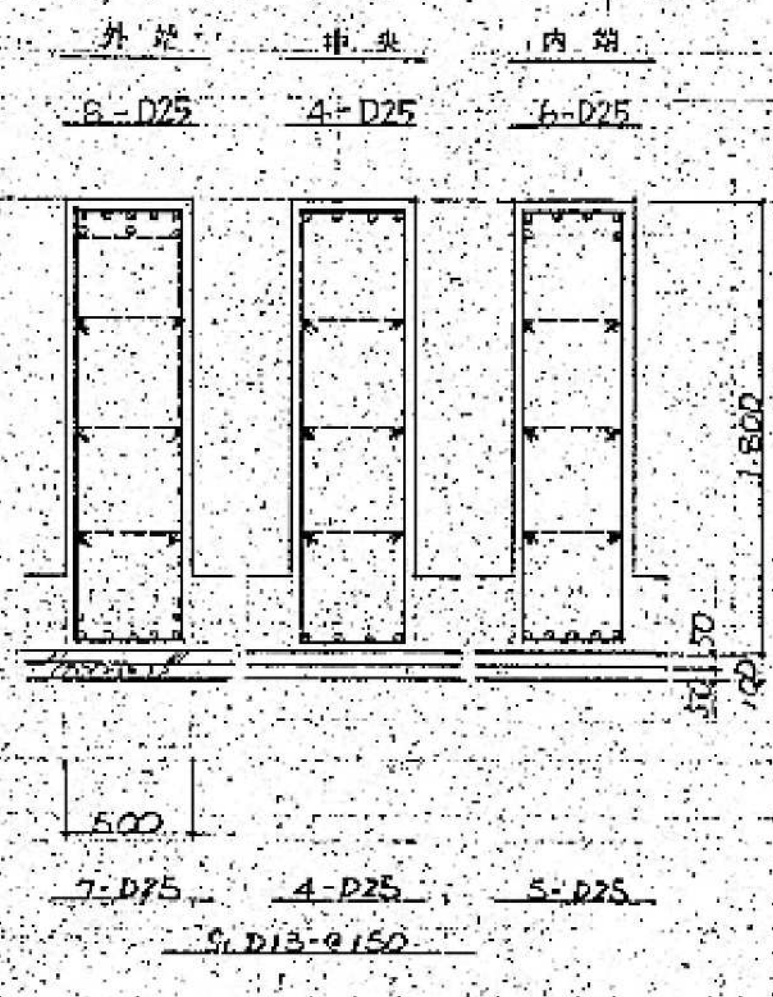

FG-4

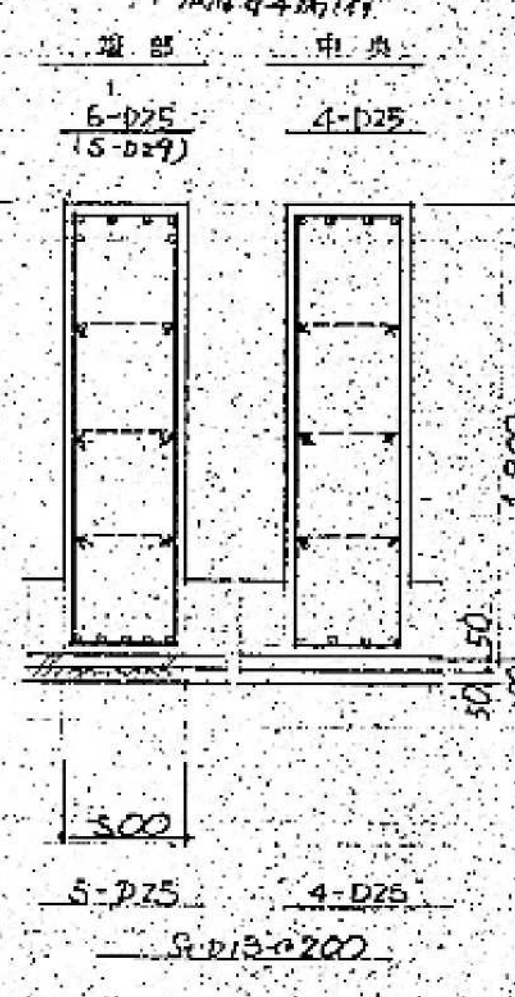

FG-2A, FG-4A FG-1A, FG-3A



FG-23B

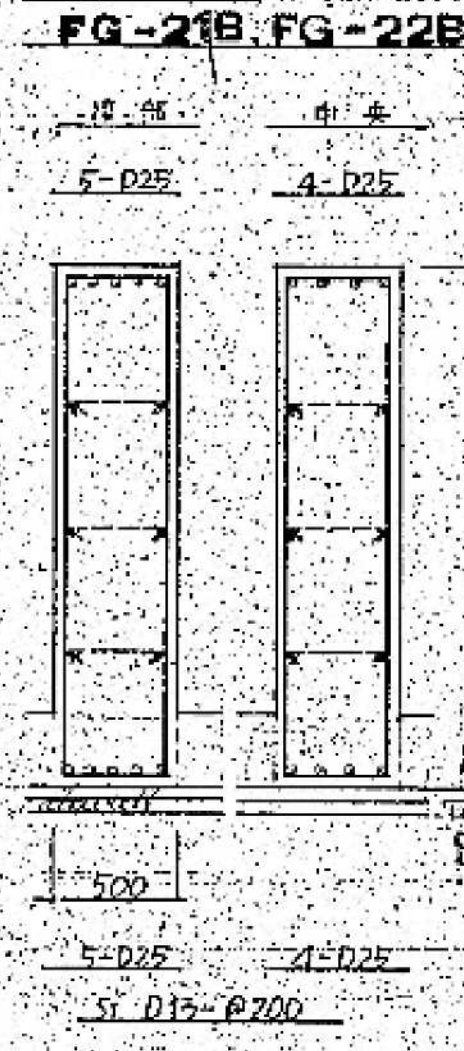

FG-20A, FG-22A (FG-21C) FG-21A, FG-23A



FG-10C, FG-11C FG-20 (FG-20C) FG-22

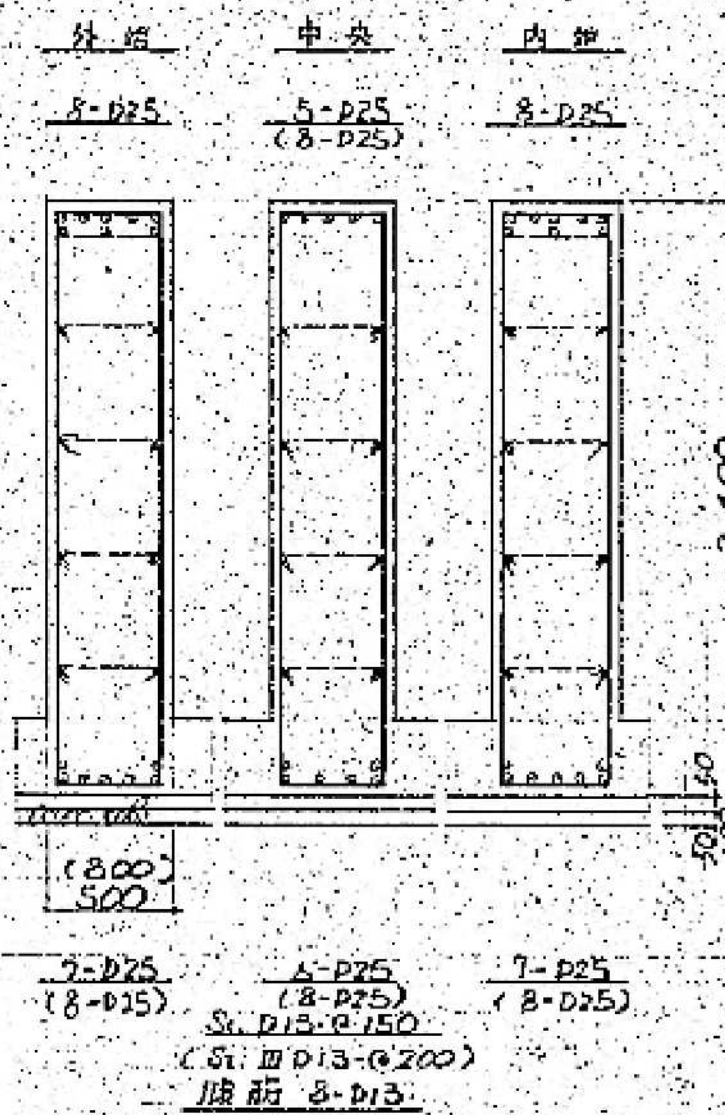

FG-21

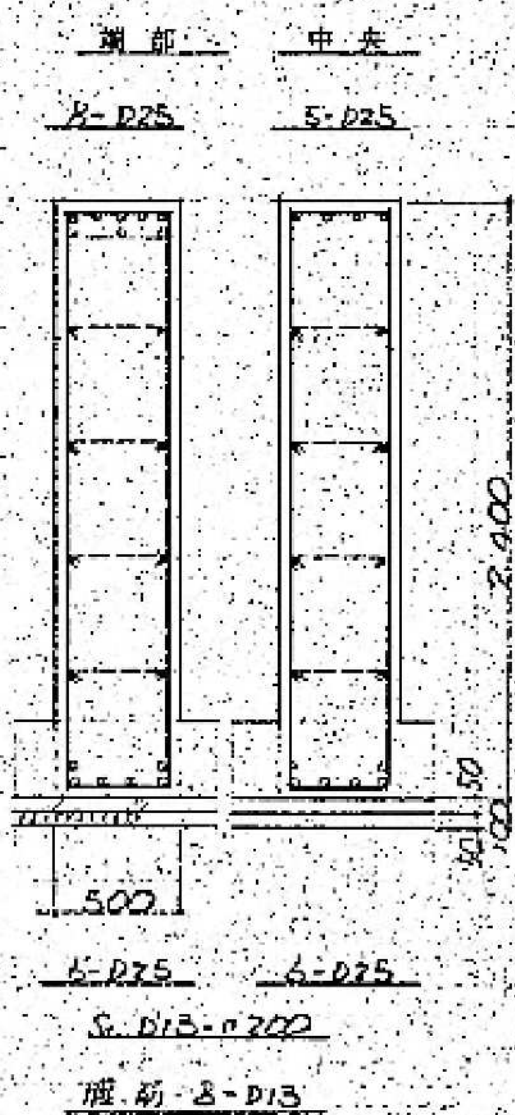

FG-22C, FG-23C



(FG-12C)(FG-12D) FG-13C (FG-13D) FG-23

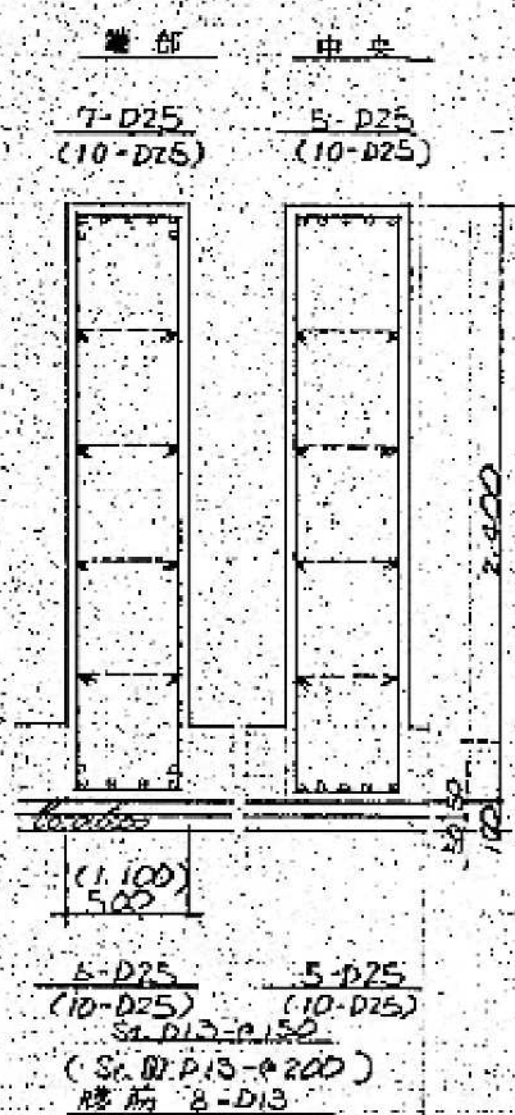

FG-24 (FG-24A)

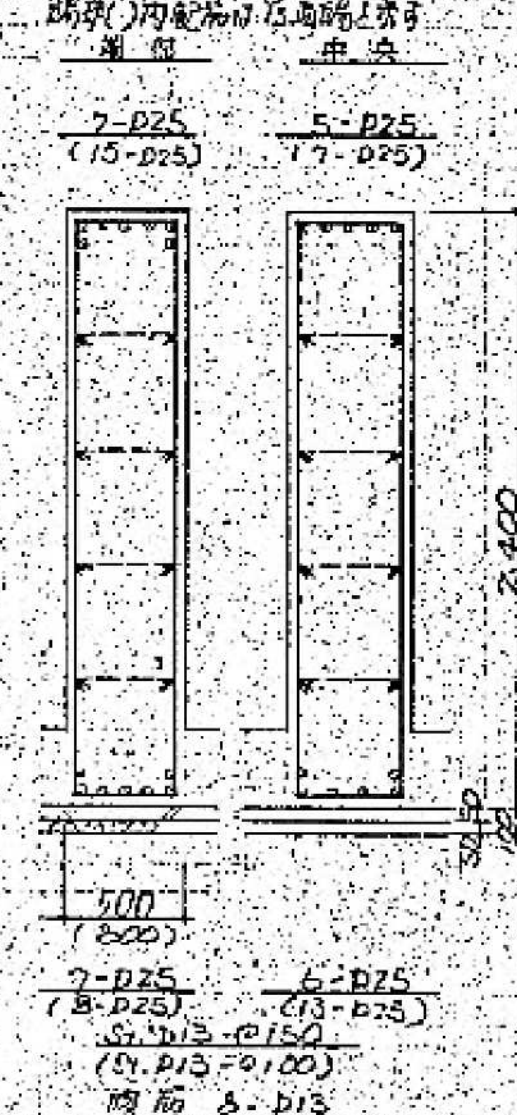

FG-25 (FG-25D)

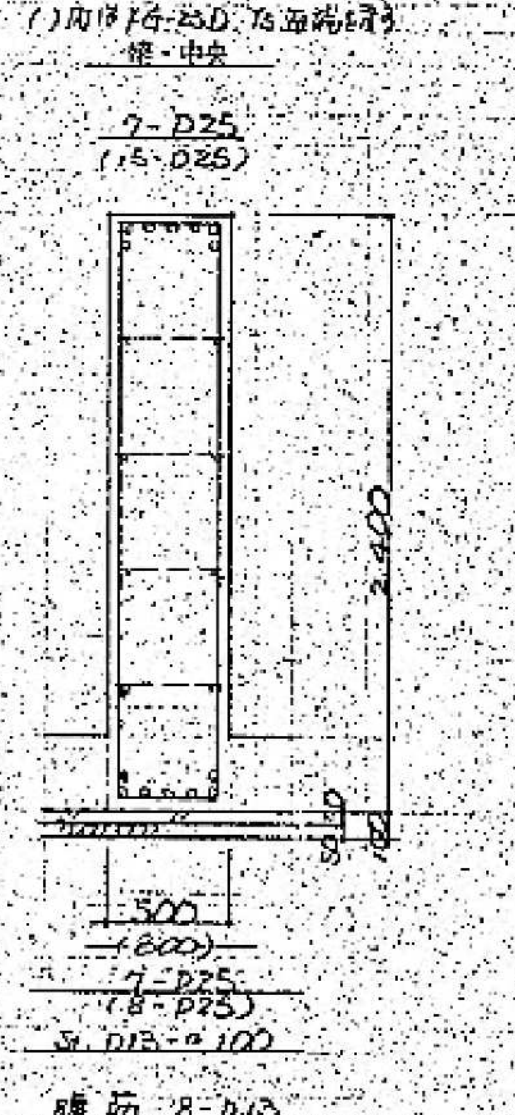

FG-30 (FG-30A)(FG-32A) FG-31 (FG-31A)(FG-33A)

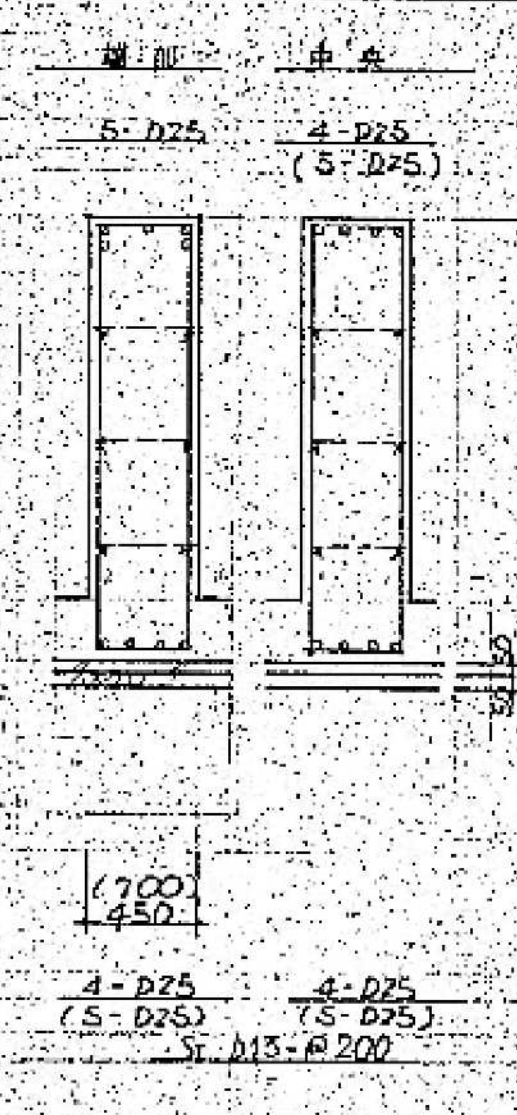

FGK-1

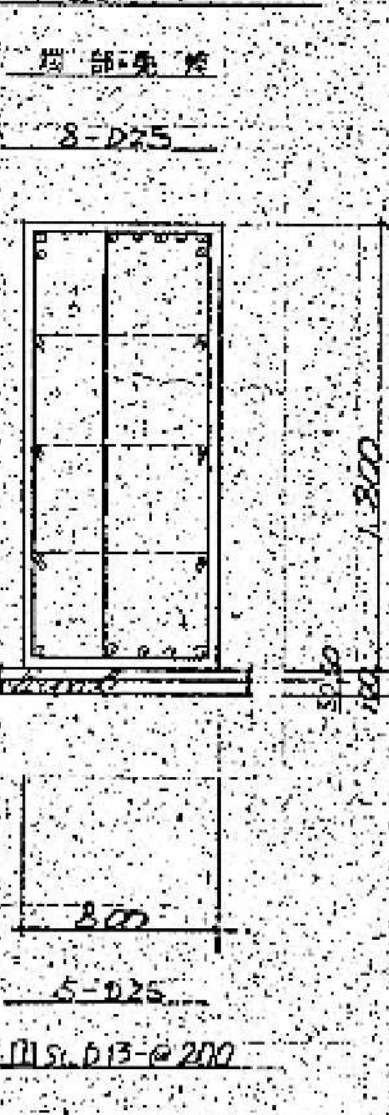

FG-33 FG-32 (FG-32B)

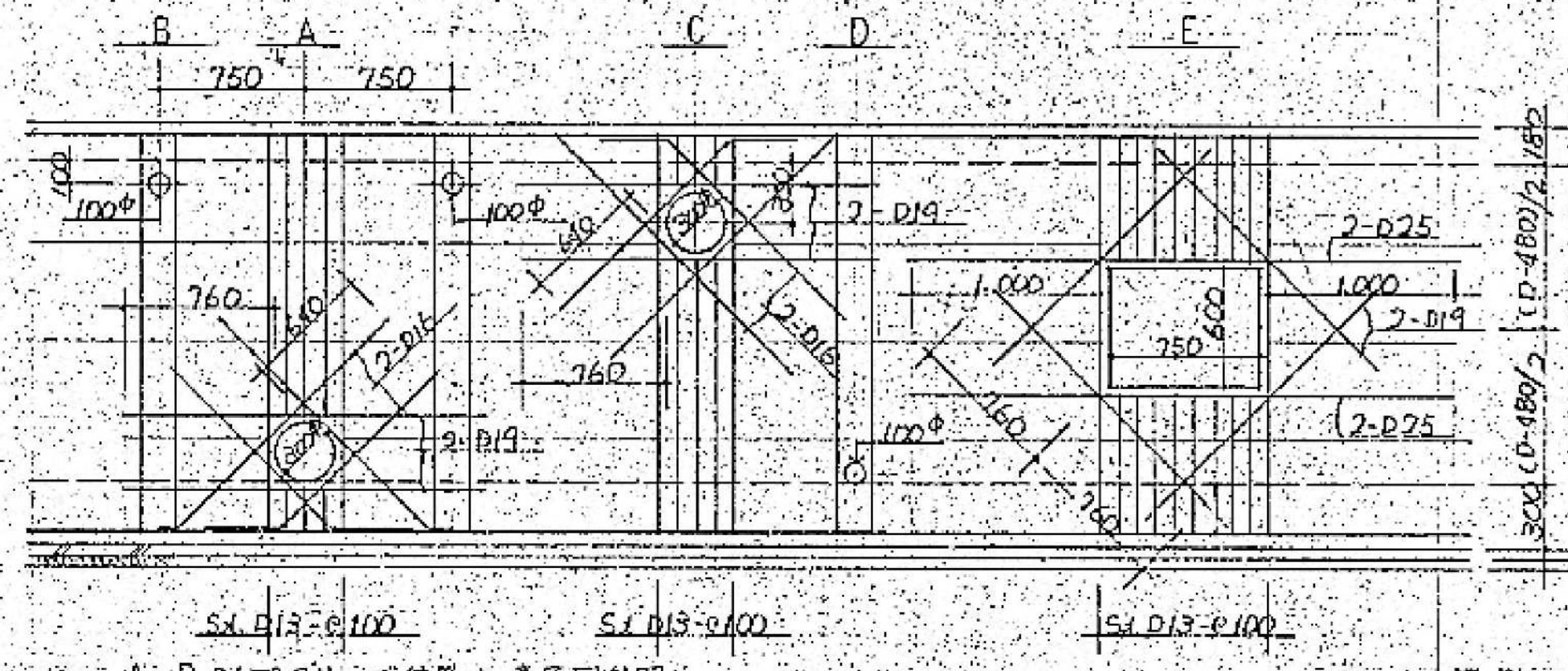

A~Dスリブスリブ位置は、断面図を参照のこと

D: 地中梁梁せり  
10L: 入梁孔は、女性と73

FB-1

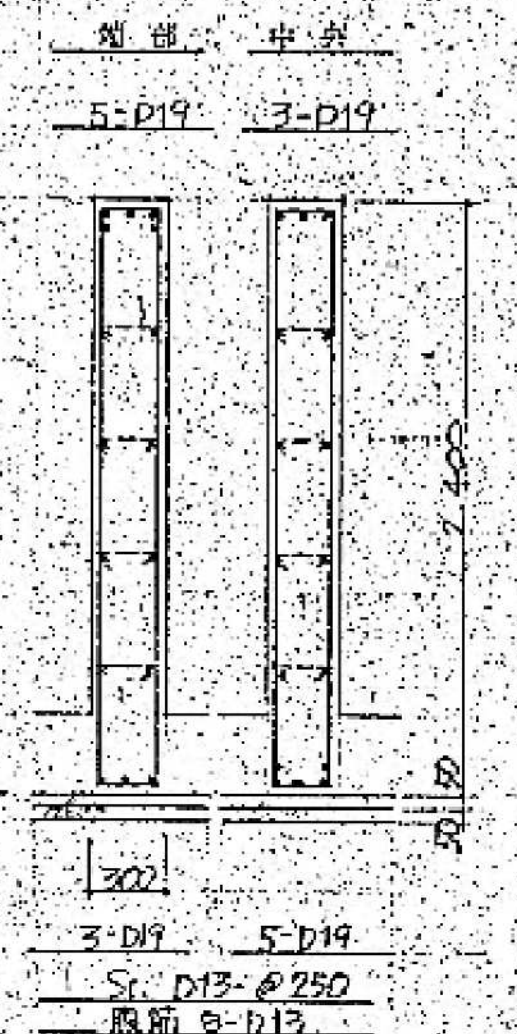

FB-2

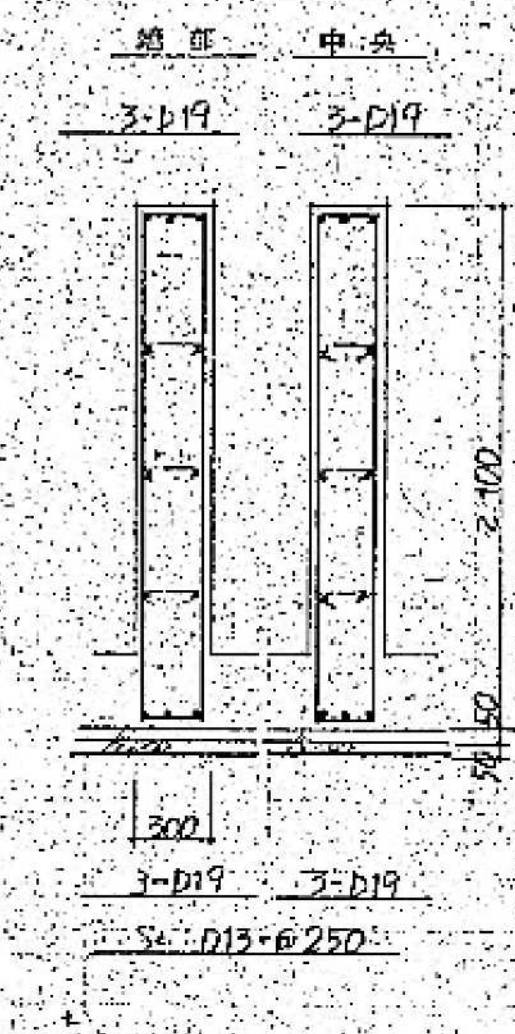

FB-3

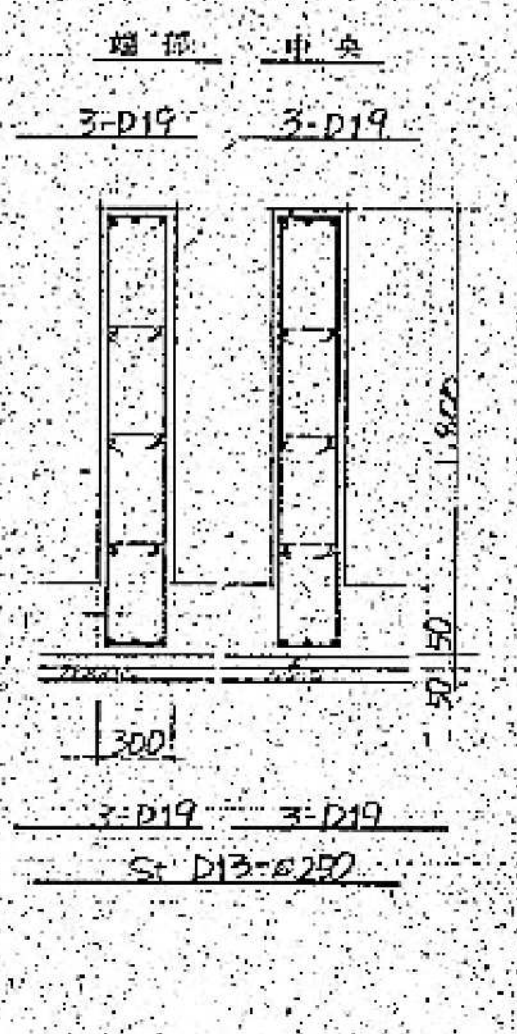

FB-A

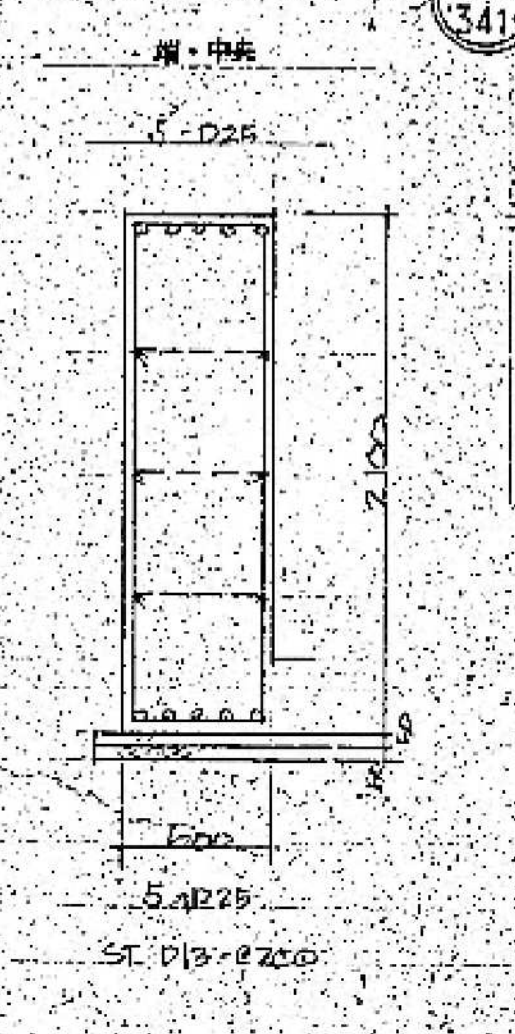



A 梁版リスト  
S 1:30

FS-1  
短辺断面

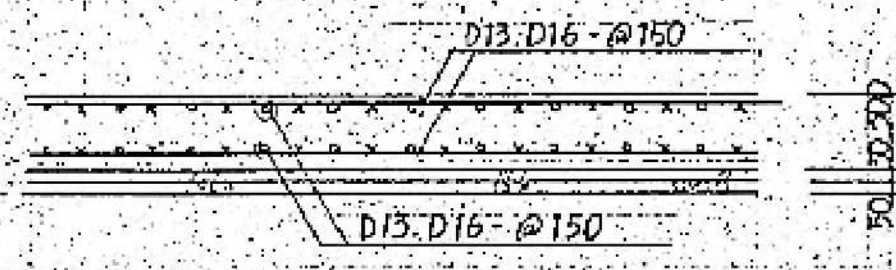

FS-2  
短辺断面



FS-3  
短辺断面

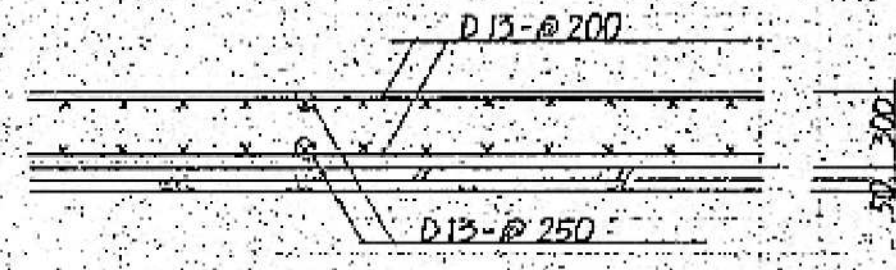

FS-4  
短辺断面

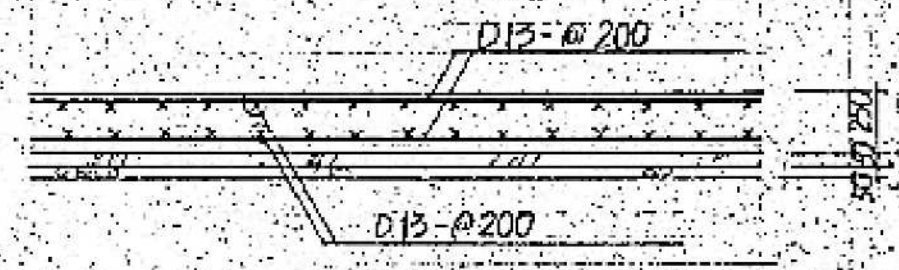

FS-5  
短辺断面

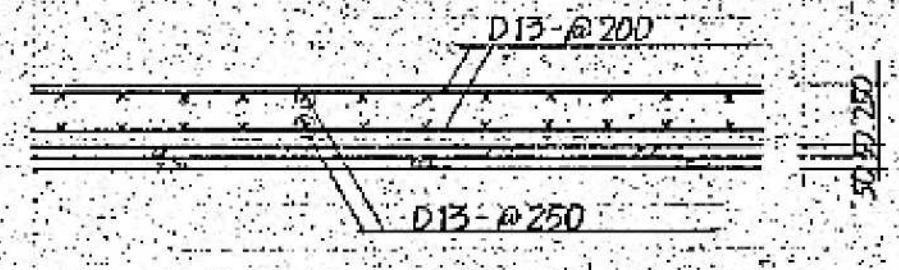

B 集水ピット配筋要領図  
S 1:30

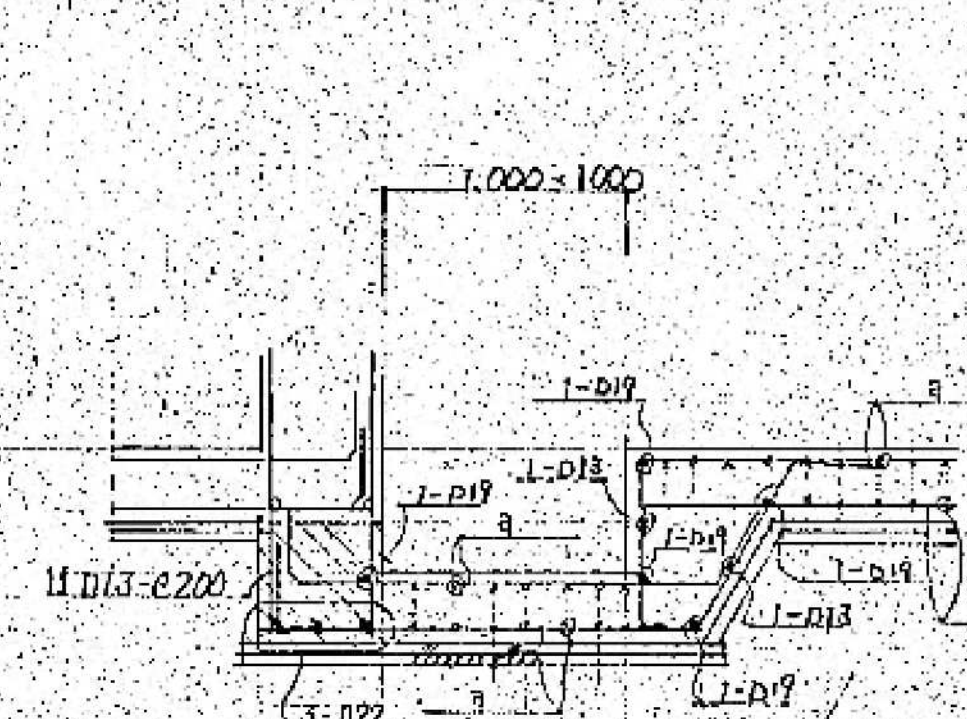

※ 9, 12 は、ピットが付く梁版の配筋と厚さとする。

C 落馬防止筋図  
S 1:30

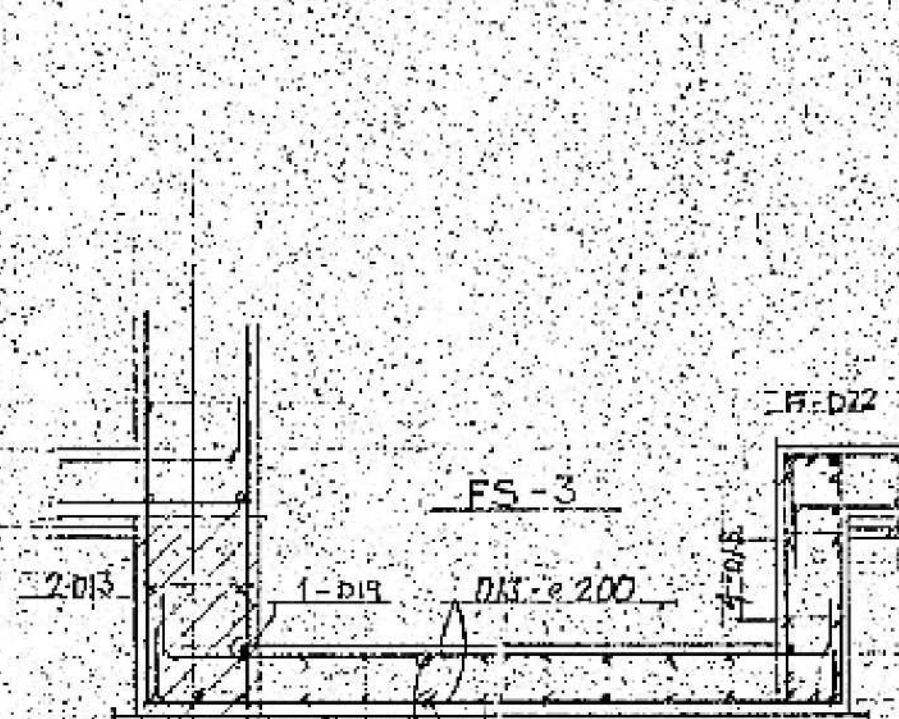

D 放射線治療部配筋詳細図

E Key Plan  
S 1:100

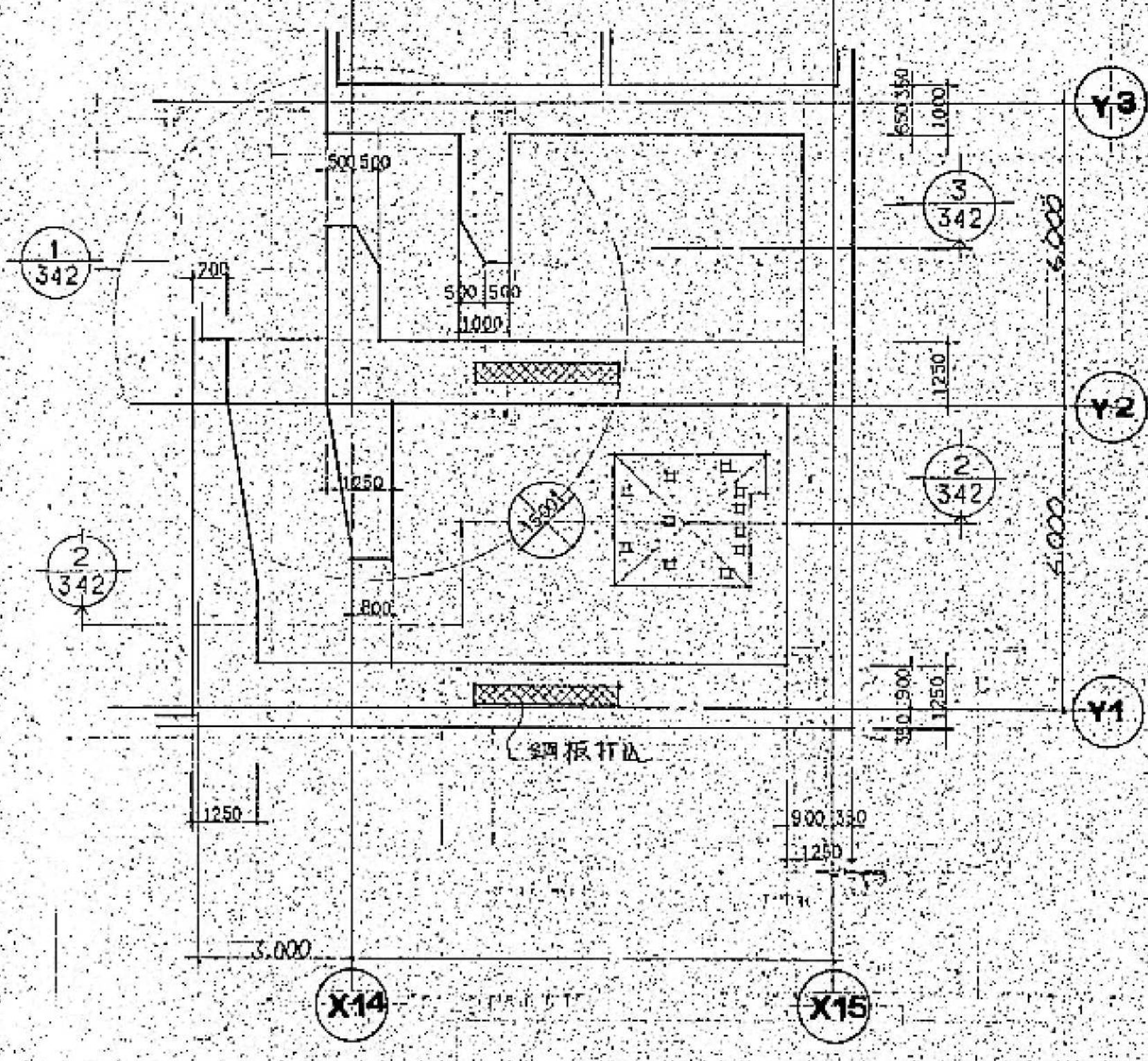

2 断面図  
S 1:30

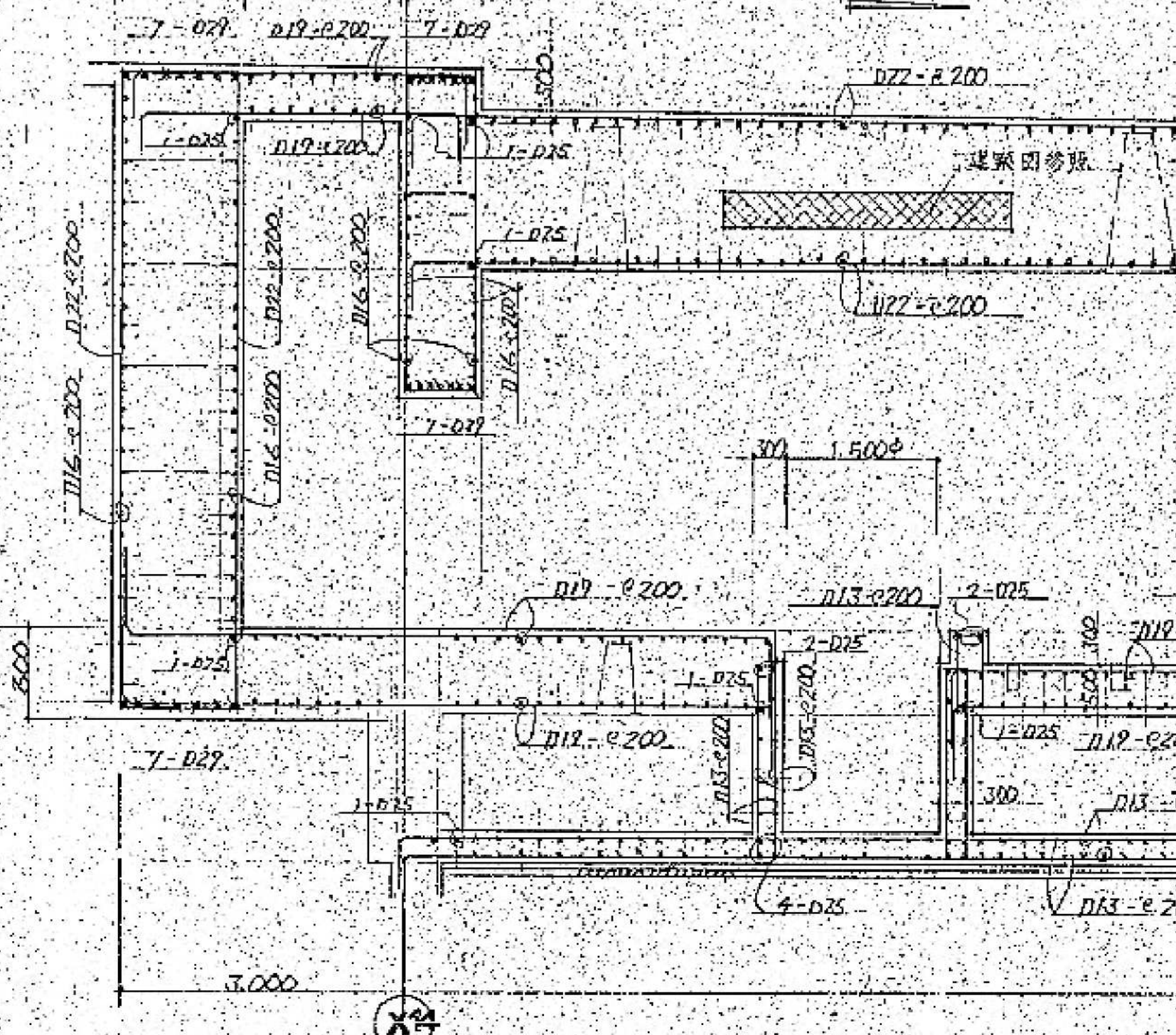

1 平面配筋図  
S 1:30

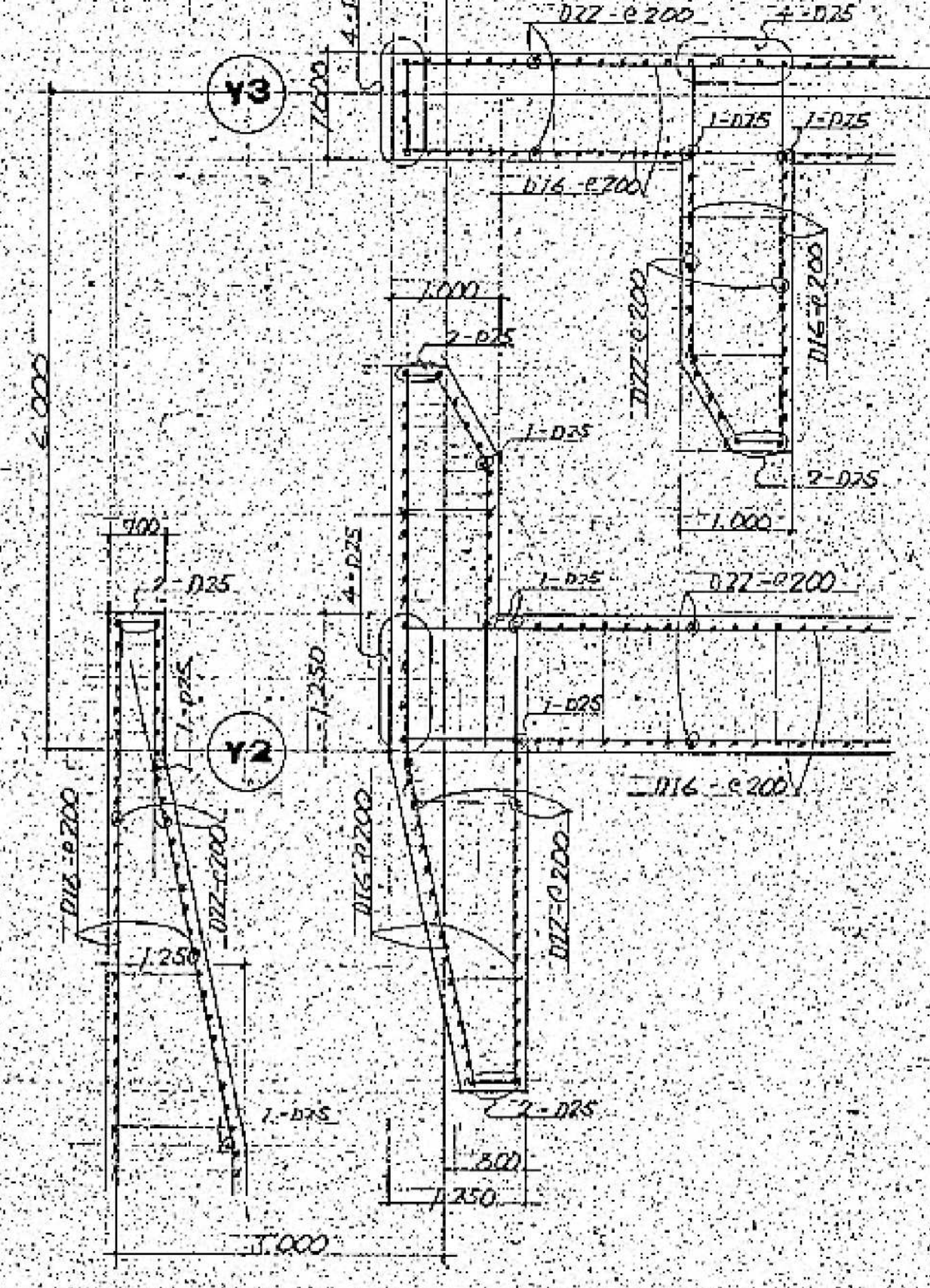

3 断面図  
S 1:30

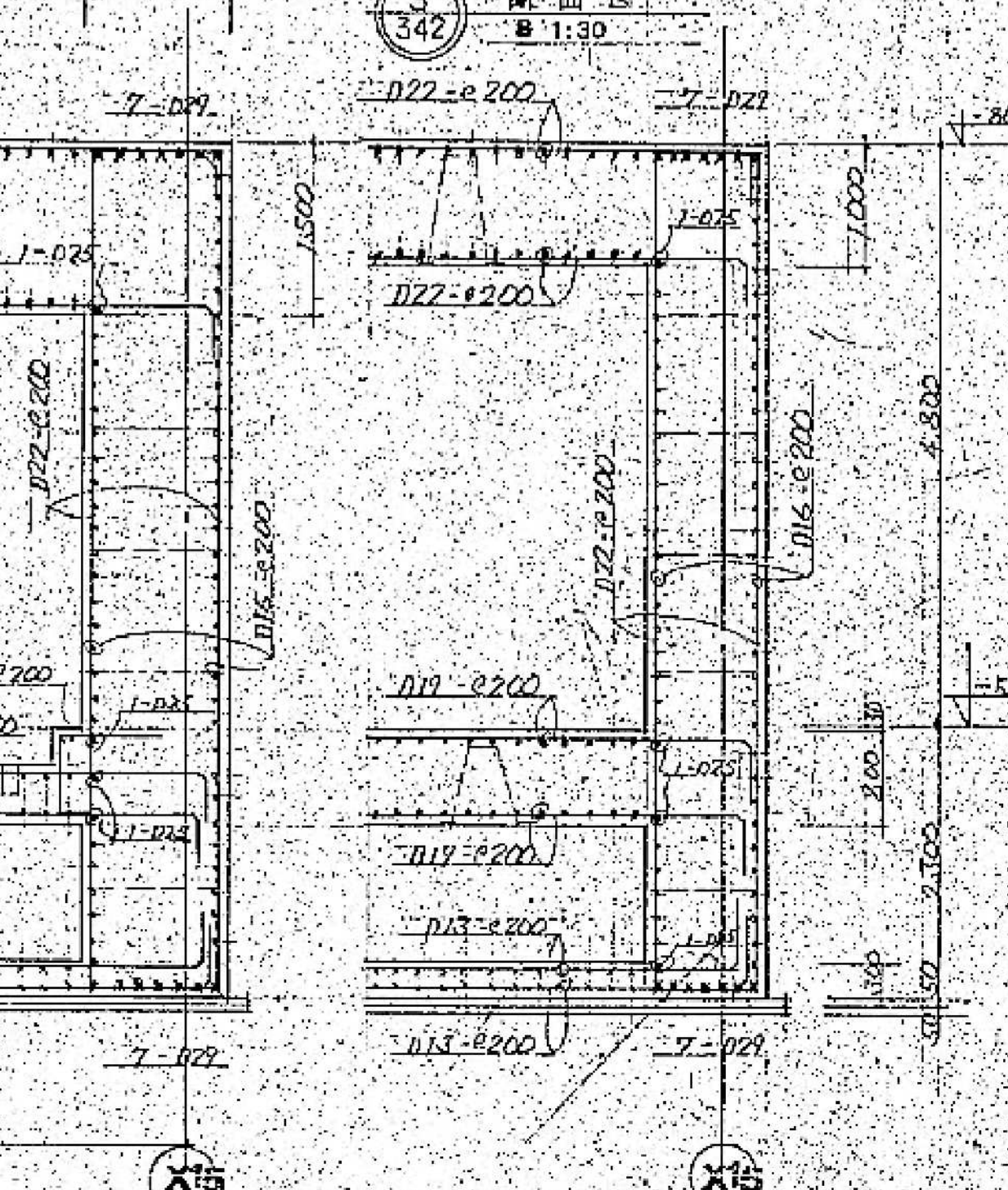











A  
34B

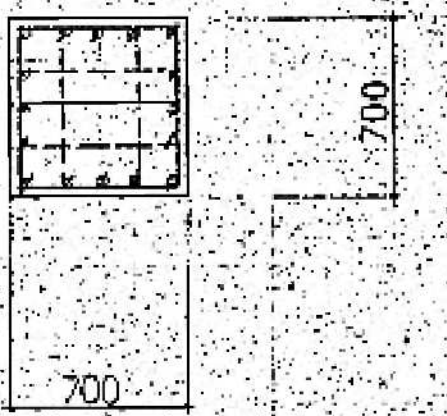
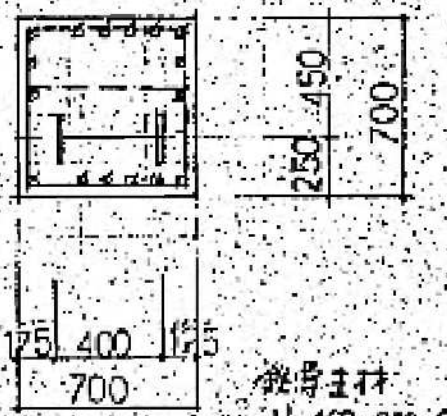
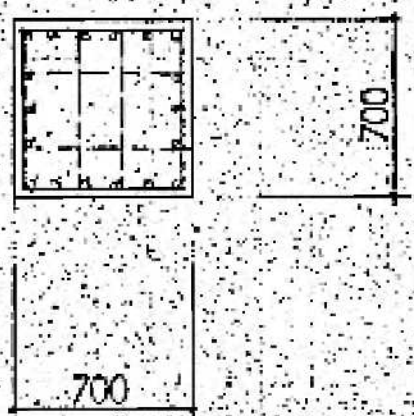
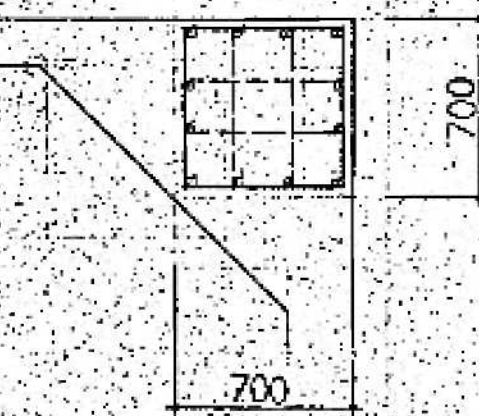
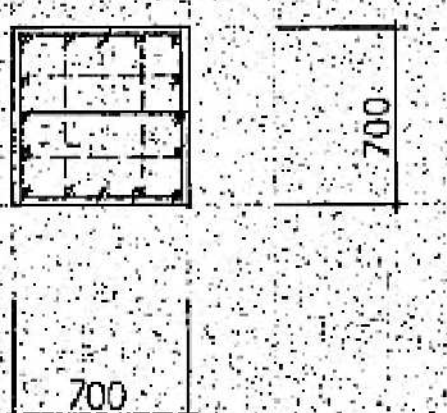
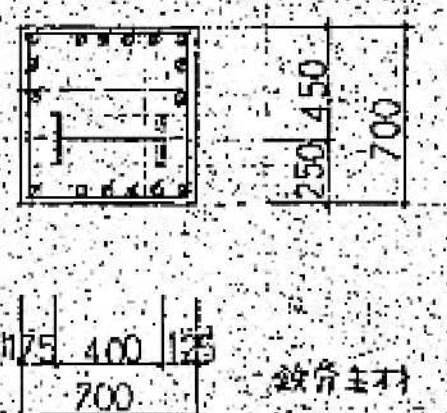
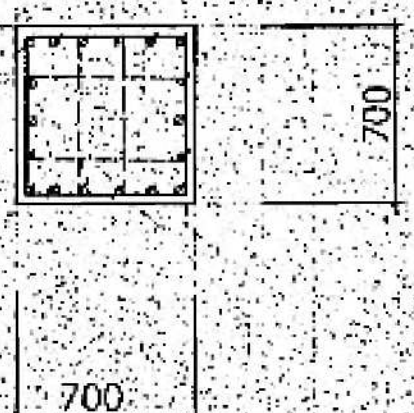

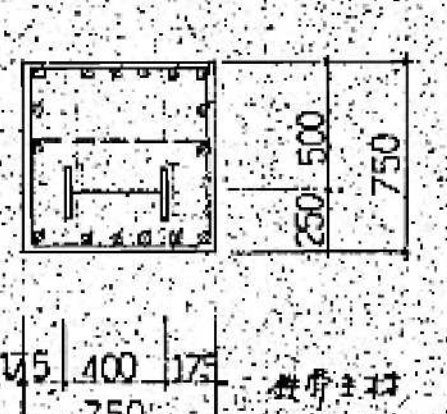

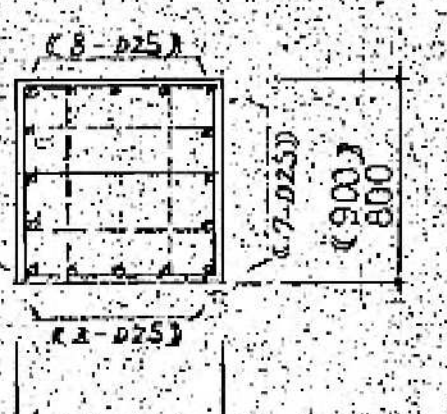
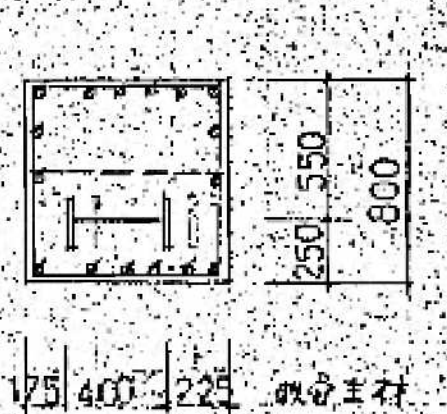
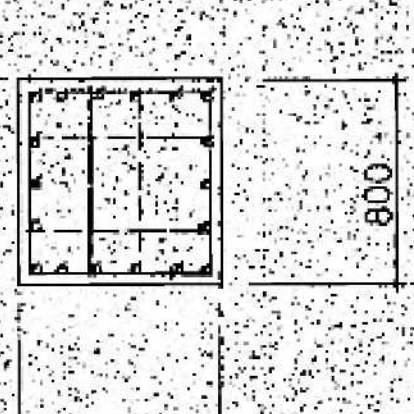

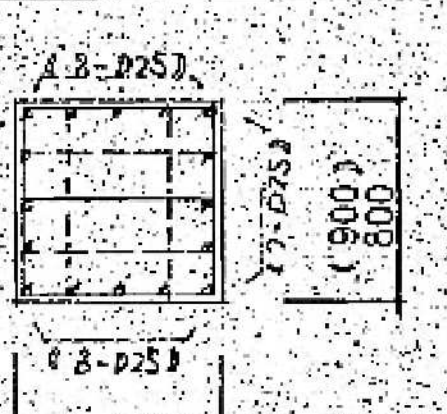
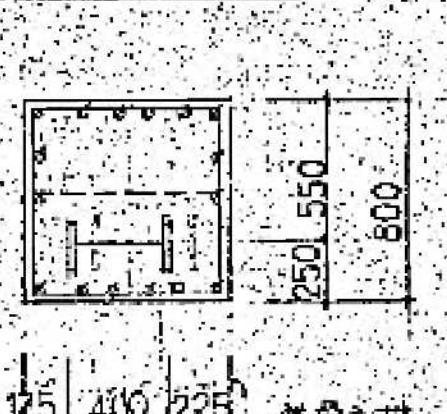
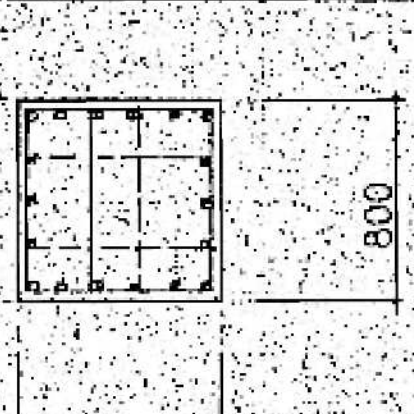
柱断面表

1:30

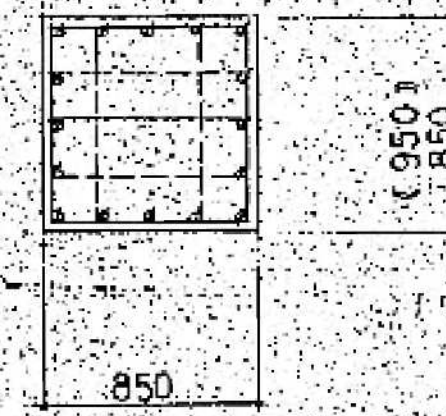
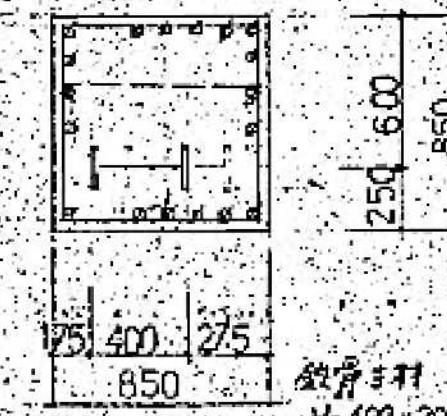
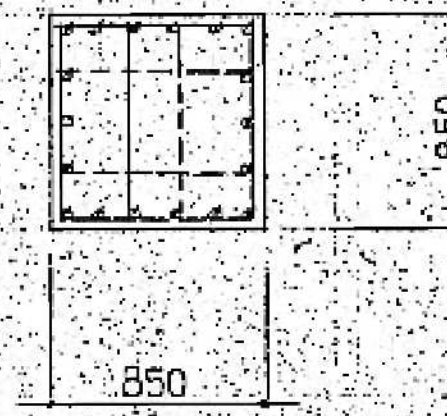
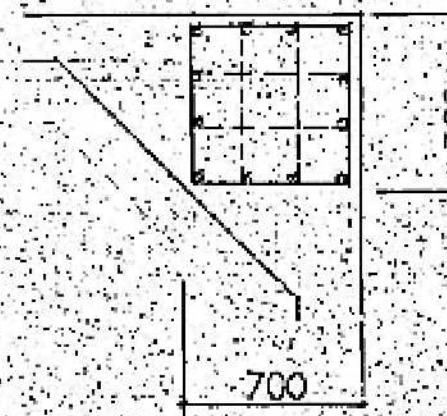
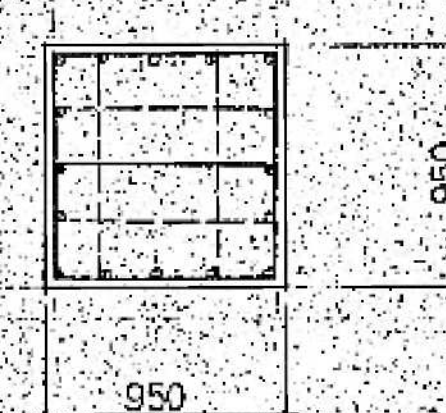
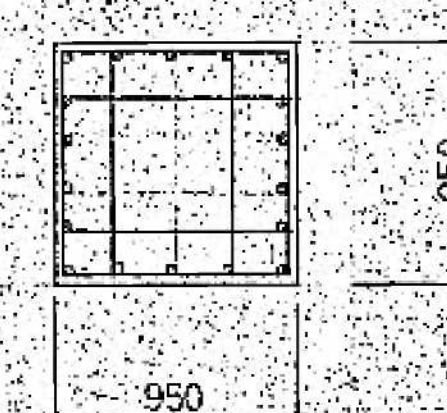
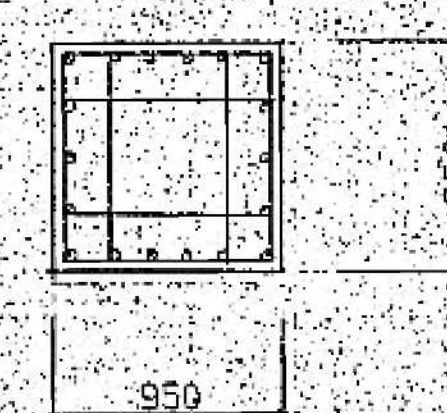
特記事項 H400 D13-φ100 D1400 D12-φ300

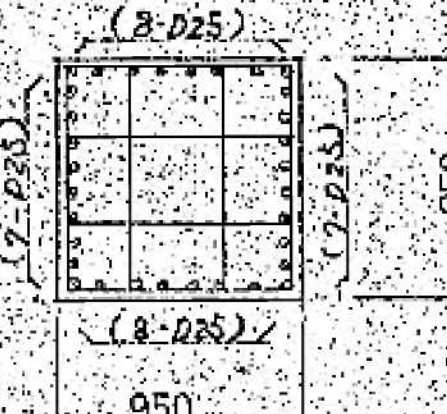
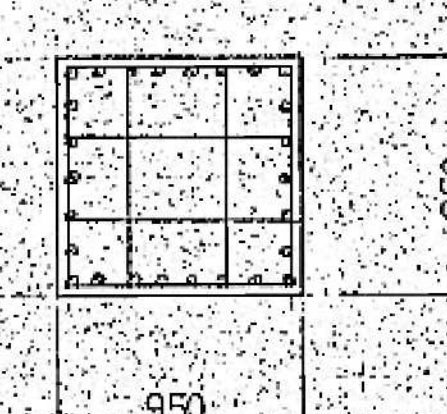
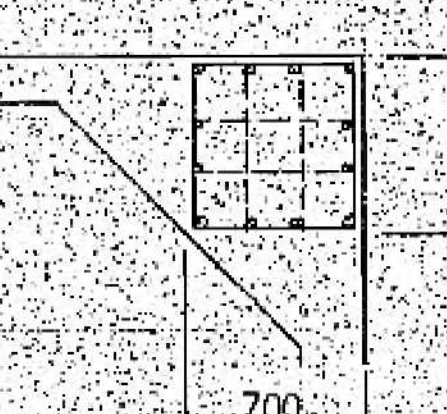
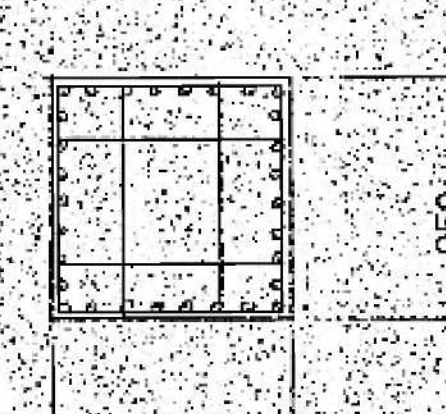
柱脚H400 D13-φ100 D1400 D12-φ300

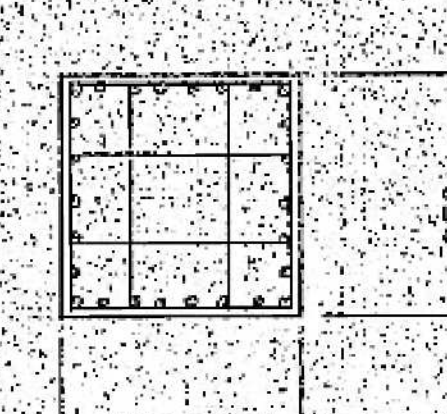
	C-10 (C-10A) (C-10B) (C-10C)	C-11 (C-12B)	C-12 (C-12A)	C-13
5階				
主筋	16-D22	16-D22	18-D22	12-D22
フープ	φD13-φ100	φD13-φ100	φD13-φ100	φD13-φ100
4階				
主筋	16-D22	16-D22	18-D22	12-D22
フープ	φD13-φ100	φD13-φ100	φD13-φ100	φD13-φ100
3階				
主筋	16-D22	16-D22	18-D22	12-D22
フープ	φD13-φ100	φD13-φ100	φD13-φ100	φD13-φ100
2階				
主筋	16-D22 (26-D25)	16-D22	18-D22	12-D22
フープ	φD13-φ100 (φD13-φ100)	φD13-φ100	φD13-φ100	φD13-φ100
1階				
主筋	16-D22 (26-D25)	16-D22	18-D22	12-D22
フープ	φD13-φ100 (φD13-φ100)	φD13-φ100	φD13-φ100	φD13-φ100

	C-10 (C-10A) (C-10B) (C-10C)	C-11 (C-12B)	C-12 (C-12A)	C-13
B1階				
主筋	16-D22 (16-D25)	18-D22	18-D22	12-D22
フープ	φD13-φ100	φD13-φ100	φD13-φ100	φD13-φ100
B2階 柱頭 (B2階)				
主筋	16-D25	18-D25	18-D25	12-D25
フープ	φD13-φ100	φD13-φ100	φD13-φ100	φD13-φ100
B2階 柱脚 (B3階 柱頭)				
主筋	30-D25 (16-D25)	32-D25 (26-D25)	26-D25 (18-D25)	12-D25
フープ	φD13-φ100	φD13-φ100	φD13-φ100	φD13-φ100
B3階 柱脚				
主筋	30-D25	32-D25	26-D25	16-D25
フープ	φD13-φ100	φD13-φ100	φD13-φ100	φD13-φ100

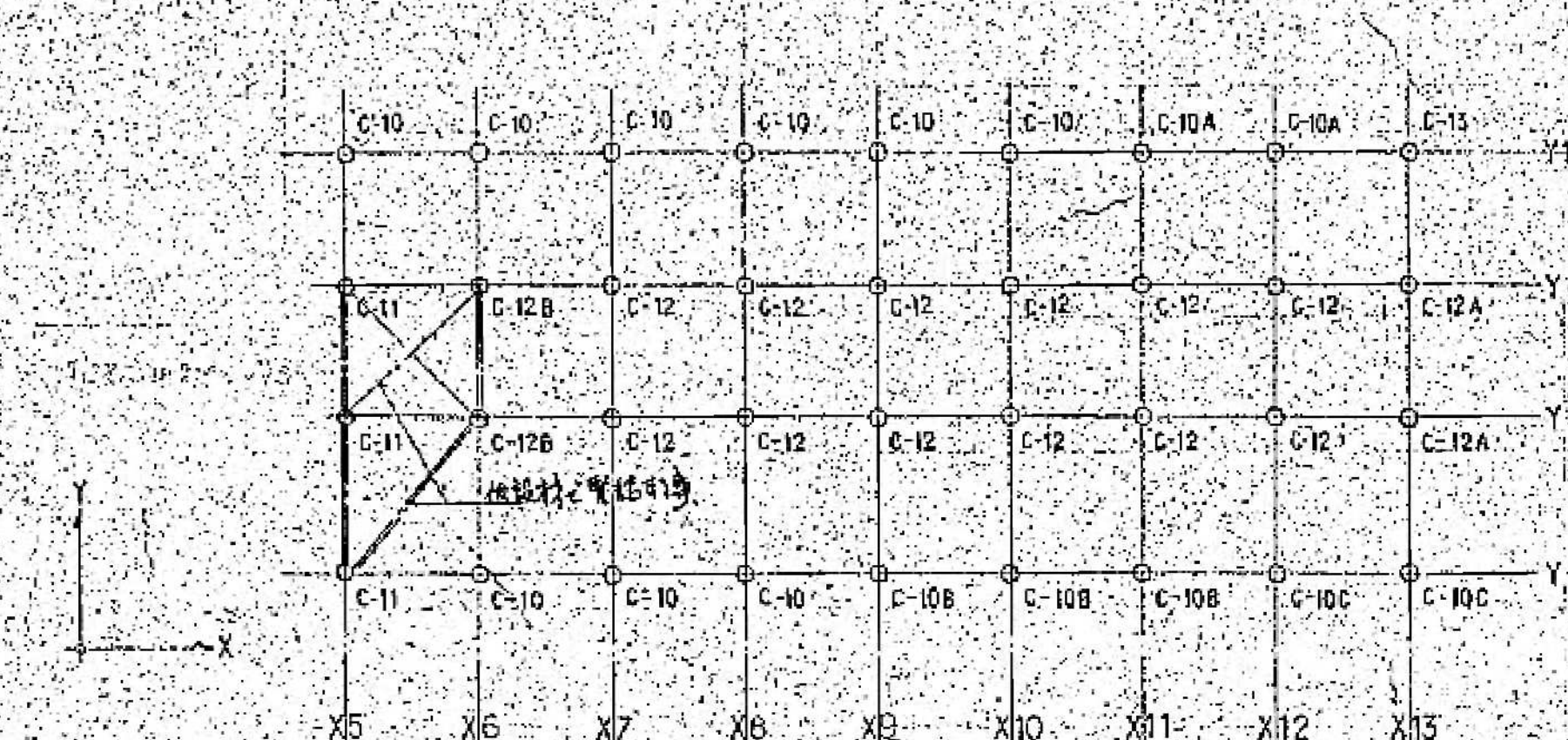
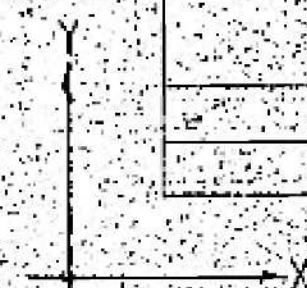

柱 Key Plan

1:300

図面番号

S1-2-038

株式会社 協和コンサルタンツ 一級建築士事務所  
一級建築士事務所 東京都登録第13109号  
KYOWA ENGINEERING CONSULTANTS CO., LTD.  
CONSULTING ENGINEERS & ARCHITECTS

一級建築士 登録第122018号  
嶋谷 廣宣  
年月日 令和 元 年 月 縮尺 1/30 (A1)  
1/60 (A3)  
設 計 者  
株式会社 協和コンサルタンツ  
一級建築士事務所

横浜市医療局病院経営本部  
工 事 名 旧横浜市立市民病院 解体工事  
図面名称 南・東病棟  
柱断面表 1  
施 設 番 号 棟 番 号 完成  
年度 図面  
種類 図面枚数 図面番号

S1-2-038





A  
349

柱断面表

S 1:30

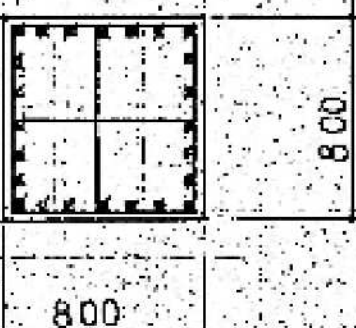
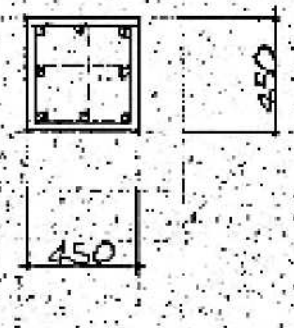
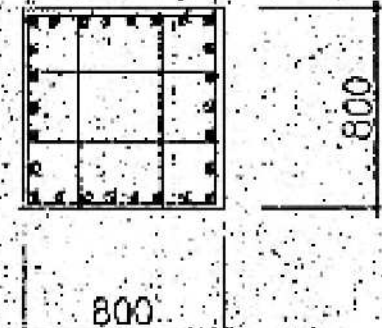
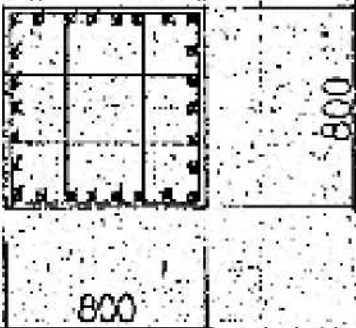
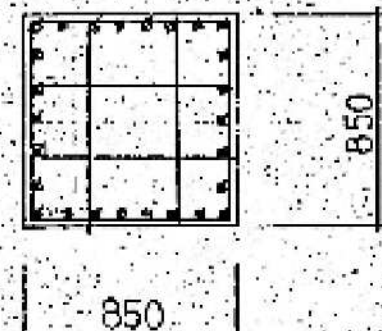
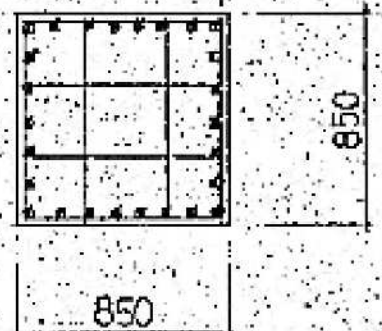
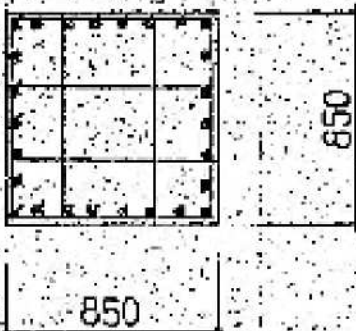
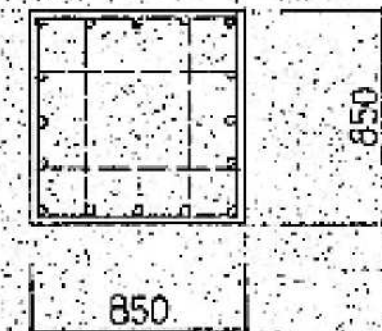
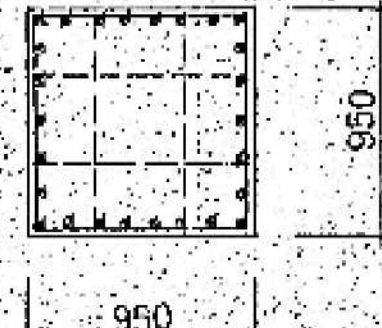
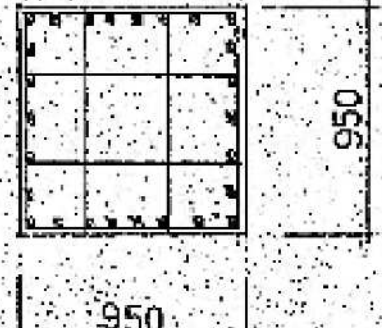
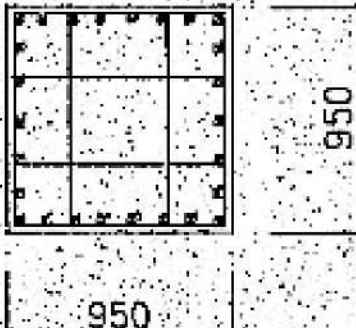
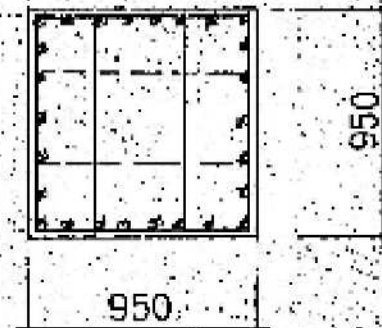
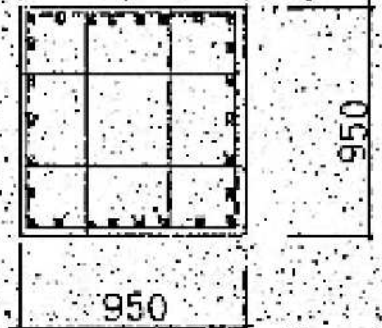
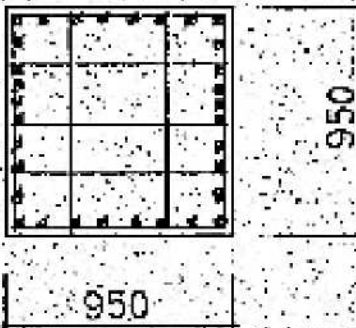
特記を除く H20P D13-e100 D.H20P D10-e300  
柱口内 H20P 上下階の太さ異なる部は、必ず 150 とする。

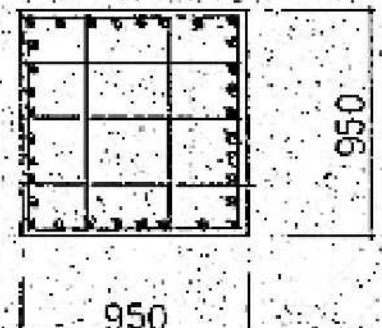
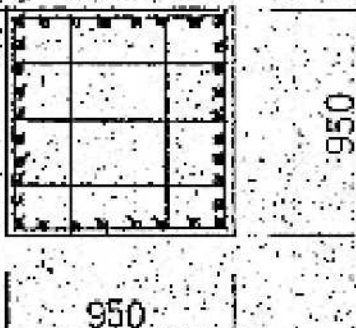
	C-20	C-21	C-22	C-23
3 階				
主筋			24-D29	8-D22
マース			間 D13-e100	D10-e100
2 階				
主筋	26-D29		26-D29	
マース	間 D13-e100		間 D13-e100	
B1 階				
主筋	26-D29	26-D29	26-D29	16-D25
マース	間 D13-e100	間 D13-e100	間 D13-e100	
B2 階				
主筋	26-D29	26-D29	26-D29	
マース	間 D13-e100	間 D13-e100	間 D13-e100	
B2 階 柱頭 (B2 階)				
主筋	26-D29	26-D29	32-D29 (=6-D29)	
マース	間 D13-e100	間 D13-e100 (間 D13-e100)	間 D13-e100	
B2 階 柱脚 (B3 階)				
主筋	26-D29	26-D29	32-D29	
マース	間 D13-e100	間 D13-e100	間 D13-e100	

B  
349

柱断面表

S 1:30

特記を除く H20P D13-e100 D.H20P D10-e300  
柱口内 H20P 上下階の太さ異なる部は、必ず 150 とする。

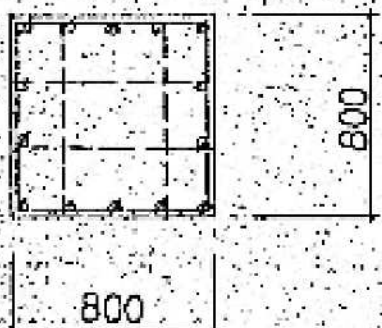
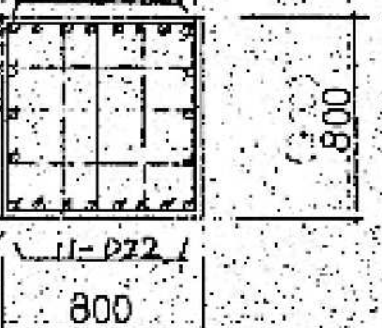
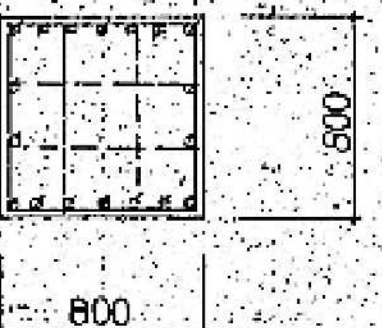
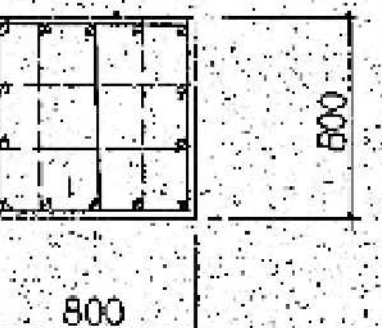
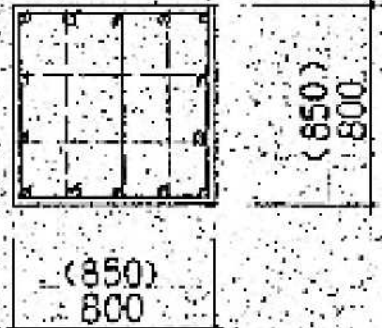
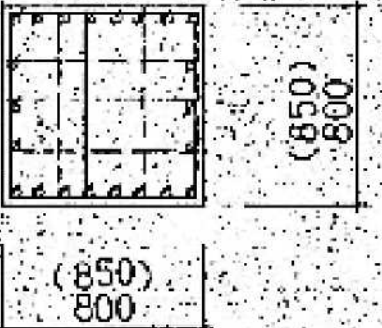
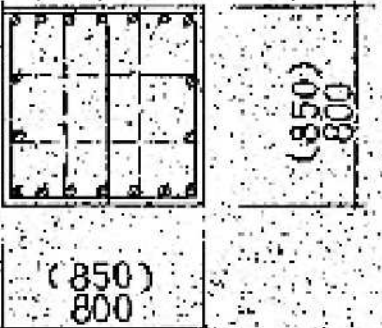
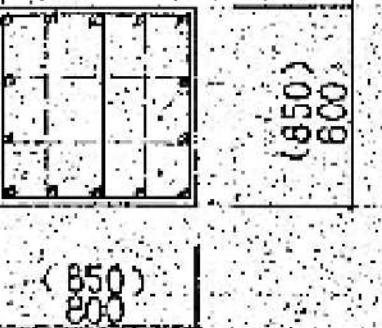
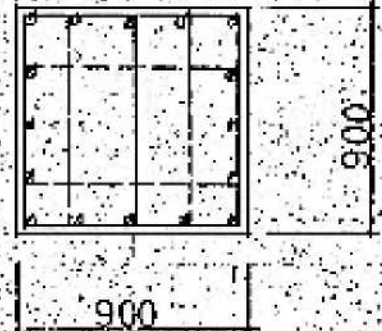
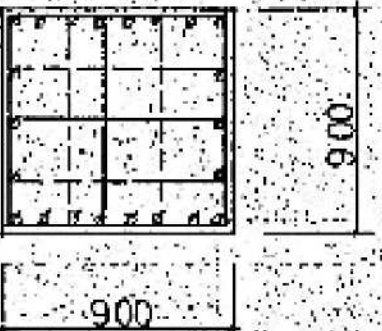
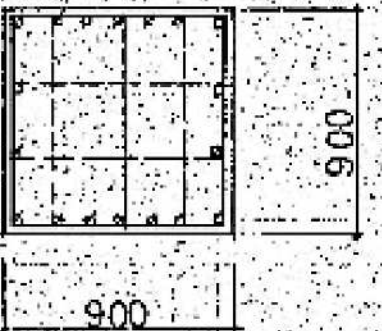
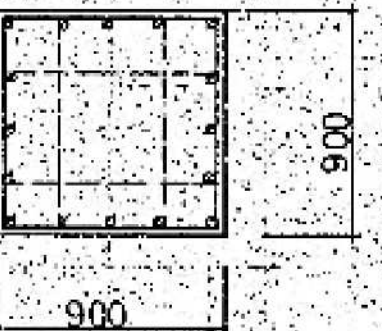
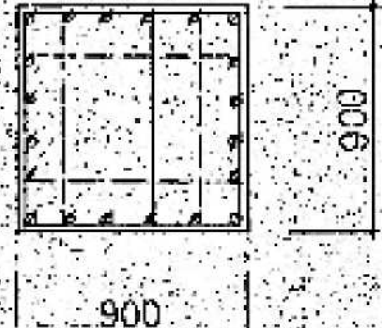
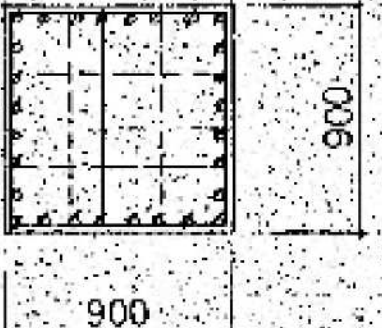
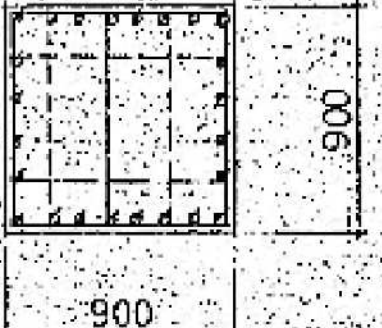
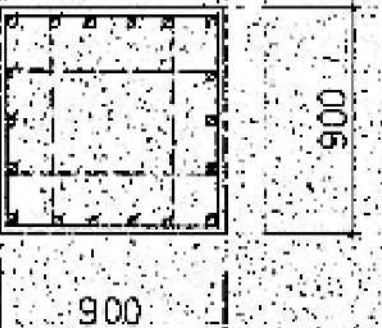
	C-30	C-31(C-31A)	C-32	C-33(C-33A)
2 階				
主筋	14-D22	20-D22 (28-D22)	18-D22	14-D22
マース	間 D13-e100	間 D13-e100	間 D13-e100	間 D13-e100
1 階 (B1 階)				
主筋	14-D22	22-D22	18-D22	14-D22
マース	間 D13-e100	間 D13-e100	間 D13-e100	間 D13-e100
B2 階 柱頭				
主筋	16-D22	22-D22	18-D22	16-D22
マース	間 D13-e100	間 D13-e100	間 D13-e100	間 D13-e100
B2 階 柱脚				
主筋	20-D22	28-D22	24-D22	18-D22
マース	間 D13-e100	間 D13-e100	間 D13-e100	間 D13-e100

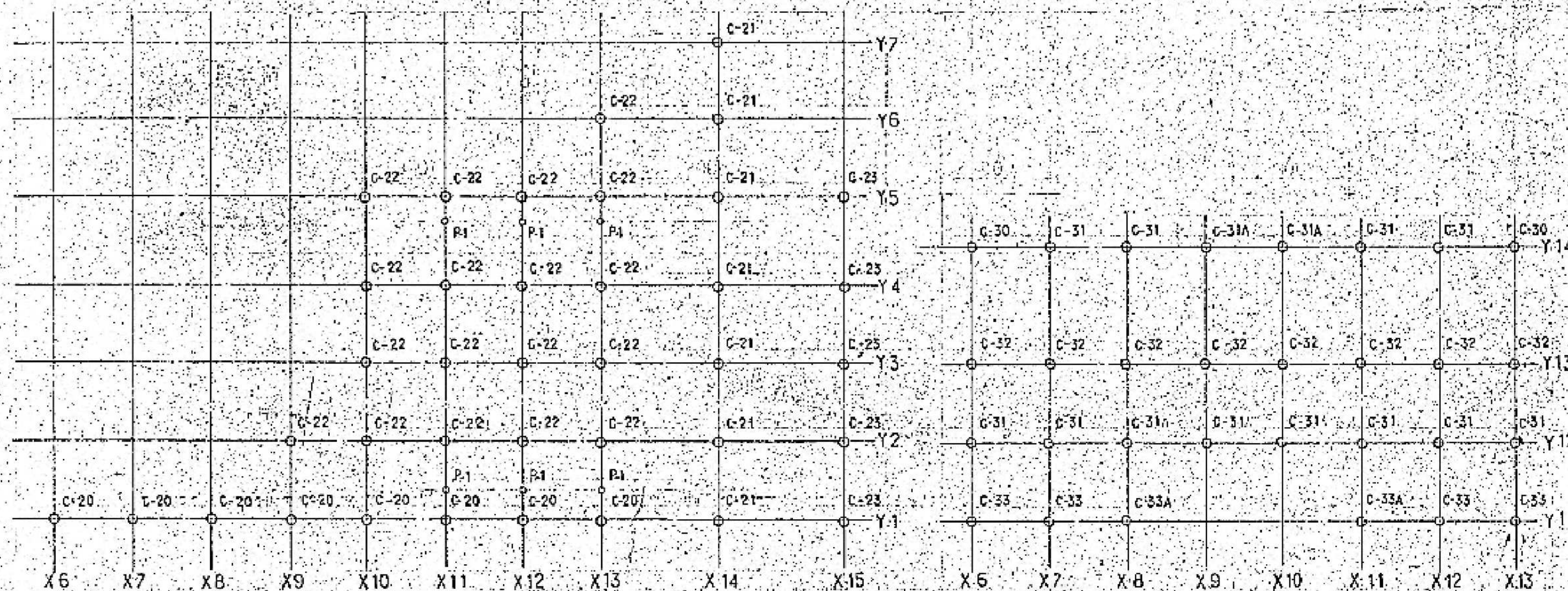

C  
349

柱 Key Plan

S 1:300

D  
349

柱 Key Plan

S 1:300

図面番号

S1-2-039

株式会社 協和コンサルタンツ 一級建築士事務所  
一級建築士事務所 東京都登録第13109号  
KYOWA ENGINEERING CONSULTANTS CO., LTD.  
CONSULTING ENGINEERS & ARCHITECTS

一級建築士 登録第122018号  
嶋谷 廣宣

横浜市医療局病院経営本部

工事名 旧横浜市民病院 解体工事

年月日 令和 元 年 月 縮尺 1/30 (A1)  
1/60 (A3)

図面名称 南・東病棟  
柱断面表 2

設 計 者

図面種類 図面枚数 図面番号

株式会社 協和コンサルタンツ  
一級建築士事務所

施 設 番号 棟番号 完成  
年度 種類 図面枚数 図面番号

S1-2-039



A  
353

大梁断面表

1:30

使用材料 鉄筋 直径 19以上はSM50A, 以下はSS41とす

断面 2-010, 4-011, 6-012, 8-013, 10-014, 12-015, 14-016, 16-017, 18-018, 20-019, 22-020, 24-021, 26-022, 28-023, 30-024, 32-025, 34-026, 36-027, 38-028, 40-029, 42-030, 44-031, 46-032, 48-033, 50-034, 52-035, 54-036, 56-037, 58-038, 60-039, 62-040, 64-041, 66-042, 68-043, 70-044, 72-045, 74-046, 76-047, 78-048, 80-049, 82-050, 84-051, 86-052, 88-053, 90-054, 92-055, 94-056, 96-057, 98-058, 100-059, 102-060, 104-061, 106-062, 108-063, 110-064, 112-065, 114-066, 116-067, 118-068, 120-069, 122-070, 124-071, 126-072, 128-073, 130-074, 132-075, 134-076, 136-077, 138-078, 140-079, 142-080, 144-081, 146-082, 148-083, 150-084, 152-085, 154-086, 156-087, 158-088, 160-089, 162-090, 164-091, 166-092, 168-093, 170-094, 172-095, 174-096, 176-097, 178-098, 180-099, 182-100, 184-101, 186-102, 188-103, 190-104, 192-105, 194-106, 196-107, 198-108, 200-109, 202-110, 204-111, 206-112, 208-113, 210-114, 212-115, 214-116, 216-117, 218-118, 220-119, 222-120, 224-121, 226-122, 228-123, 230-124, 232-125, 234-126, 236-127, 238-128, 240-129, 242-130, 244-131, 246-132, 248-133, 250-134, 252-135, 254-136, 256-137, 258-138, 260-139, 262-140, 264-141, 266-142, 268-143, 270-144, 272-145, 274-146, 276-147, 278-148, 280-149, 282-150, 284-151, 286-152, 288-153, 290-154, 292-155, 294-156, 296-157, 298-158, 300-159, 302-160, 304-161, 306-162, 308-163, 310-164, 312-165, 314-166, 316-167, 318-168, 320-169, 322-170, 324-171, 326-172, 328-173, 330-174, 332-175, 334-176, 336-177, 338-178, 340-179, 342-180, 344-181, 346-182, 348-183, 350-184, 352-185, 354-186, 356-187, 358-188, 360-189, 362-190, 364-191, 366-192, 368-193, 370-194, 372-195, 374-196, 376-197, 378-198, 380-199, 382-200, 384-201, 386-202, 388-203, 390-204, 392-205, 394-206, 396-207, 398-208, 400-209, 402-210, 404-211, 406-212, 408-213, 410-214, 412-215, 414-216, 416-217, 418-218, 420-219, 422-220, 424-221, 426-222, 428-223, 430-224, 432-225, 434-226, 436-227, 438-228, 440-229, 442-230, 444-231, 446-232, 448-233, 450-234, 452-235, 454-236, 456-237, 458-238, 460-239, 462-240, 464-241, 466-242, 468-243, 470-244, 472-245, 474-246, 476-247, 478-248, 480-249, 482-250, 484-251, 486-252, 488-253, 490-254, 492-255, 494-256, 496-257, 498-258, 500-259, 502-260, 504-261, 506-262, 508-263, 510-264, 512-265, 514-266, 516-267, 518-268, 520-269, 522-270, 524-271, 526-272, 528-273, 530-274, 532-275, 534-276, 536-277, 538-278, 540-279, 542-280, 544-281, 546-282, 548-283, 550-284, 552-285, 554-286, 556-287, 558-288, 560-289, 562-290, 564-291, 566-292, 568-293, 570-294, 572-295, 574-296, 576-297, 578-298, 580-299, 582-300, 584-301, 586-302, 588-303, 590-304, 592-305, 594-306, 596-307, 598-308, 600-309, 602-310, 604-311, 606-312, 608-313, 610-314, 612-315, 614-316, 616-317, 618-318, 620-319, 622-320, 624-321, 626-322, 628-323, 630-324, 632-325, 634-326, 636-327, 638-328, 640-329, 642-330, 644-331, 646-332, 648-333, 650-334, 652-335, 654-336, 656-337, 658-338, 660-339, 662-340, 664-341, 666-342, 668-343, 670-344, 672-345, 674-346, 676-347, 678-348, 680-349, 682-350, 684-351, 686-352, 688-353, 690-354, 692-355, 694-356, 696-357, 698-358, 700-359, 702-360, 704-361, 706-362, 708-363, 710-364, 712-365, 714-366, 716-367, 718-368, 720-369, 722-370, 724-371, 726-372, 728-373, 730-374, 732-375, 734-376, 736-377, 738-378, 740-379, 742-380, 744-381, 746-382, 748-383, 750-384, 752-385, 754-386, 756-387, 758-388, 760-389, 762-390, 764-391, 766-392, 768-393, 770-394, 772-395, 774-396, 776-397, 778-398, 780-399, 782-400, 784-401, 786-402, 788-403, 790-404, 792-405, 794-406, 796-407, 798-408, 800-409, 802-410, 804-411, 806-412, 808-413, 810-414, 812-415, 814-416, 816-417, 818-418, 820-419, 822-420, 824-421, 826-422, 828-423, 830-424, 832-425, 834-426, 836-427, 838-428, 840-429, 842-430, 844-431, 846-432, 848-433, 850-434, 852-435, 854-436, 856-437, 858-438, 860-439, 862-440, 864-441, 866-442, 868-443, 870-444, 872-445, 874-446, 876-447, 878-448, 880-449, 882-450, 884-451, 886-452, 888-453, 890-454, 892-455, 894-456, 896-457, 898-458, 900-459, 902-460, 904-461, 906-462, 908-463, 910-464, 912-465, 914-466, 916-467, 918-468, 920-469, 922-470, 924-471, 926-472, 928-473, 930-474, 932-475, 934-476, 936-477, 938-478, 940-479, 942-480, 944-481, 946-482, 948-483, 950-484, 952-485, 954-486, 956-487, 958-488, 960-489, 962-490, 964-491, 966-492, 968-493, 970-494, 972-495, 974-496, 976-497, 978-498, 980-499, 982-500, 984-501, 986-502, 988-503, 990-504, 992-505, 994-506, 996-507, 998-508, 1000-509, 1002-510, 1004-511, 1006-512, 1008-513, 1010-514, 1012-515, 1014-516, 1016-517, 1018-518, 1020-519, 1022-520, 1024-521, 1026-522, 1028-523, 1030-524, 1032-525, 1034-526, 1036-527, 1038-528, 1040-529, 1042-530, 1044-531, 1046-532, 1048-533, 1050-534, 1052-535, 1054-536, 1056-537, 1058-538, 1060-539, 1062-540, 1064-541, 1066-542, 1068-543, 1070-544, 1072-545, 1074-546, 1076-547, 1078-548, 1080-549, 1082-550, 1084-551, 1086-552, 1088-553, 1090-554, 1092-555, 1094-556, 1096-557, 1098-558, 1100-559, 1102-560, 1104-561, 1106-562, 1108-563, 1110-564, 1112-565, 1114-566, 1116-567, 1118-568, 1120-569, 1122-570, 1124-571, 1126-572, 1128-573, 1130-574, 1132-575, 1134-576, 1136-577, 1138-578, 1140-579, 1142-580, 1144-581, 1146-582, 1148-583, 1150-584, 1152-585, 1154-586, 1156-587, 1158-588, 1160-589, 1162-590, 1164-591, 1166-592, 1168-593, 1170-594, 1172-595, 1174-596, 1176-597, 1178-598, 1180-599, 1182-600, 1184-601, 1186-602, 1188-603, 1190-604, 1192-605, 1194-606, 1196-607, 1198-608, 1200-609, 1202-610, 1204-611, 1206-612, 1208-613, 1210-614, 1212-615, 1214-616, 1216-617, 1218-618, 1220-619, 1222-620, 1224-621, 1226-622, 1228-623, 1230-624, 1232-625, 1234-626, 1236-627, 1238-628, 1240-629, 1242-630, 1244-631, 1246-632, 1248-633, 1250-634, 1252-635, 1254-636, 1256-637, 1258-638, 1260-639, 1262-640, 1264-641, 1266-642, 1268-643, 1270-644, 1272-645, 1274-646, 1276-647, 1278-648, 1280-649, 1282-650, 1284-651, 1286-652, 1288-653, 1290-654, 1292-655, 1294-656, 1296-657, 1298-658, 1300-659, 1302-660, 1304-661, 1306-662, 1308-663, 1310-664, 1312-665, 1314-666, 1316-667, 1318-668, 1320-669, 1322-670, 1324-671, 1326-672, 1328-673, 1330-674, 1332-675, 1334-676, 1336-677, 1338-678, 1340-679, 1342-680, 1344-681, 1346-682, 1348-683, 1350-684, 1352-685, 1354-686, 1356-687, 1358-688, 1360-689, 1362-690, 1364-691, 1366-692, 1368-693, 1370-694, 1372-695, 1374-696, 1376-697, 1378-698, 1380-699, 1382-700, 1384-701, 1386-702, 1388-703, 1390-704, 1392-705, 1394-706, 1396-707, 1398-708, 1400-709, 1402-710, 1404-711, 1406-712, 1408-713, 1410-714, 1412-715, 1414-716, 1416-717, 1418-718, 1420-719, 1422-720, 1424-721, 1426-722, 1428-723, 1430-724, 1432-725, 1434-726, 1436-727, 1438-728, 1440-729, 1442-730, 1444-731, 1446-732, 1448-733, 1450-734, 1452-735, 1454-736, 1456-737, 1458-738, 1460-739, 1462-740, 1464-741, 1466-742, 1468-743, 1470-744, 1472-745, 1474-746, 1476-747, 1478-748, 1480-749, 1482-750, 1484-751, 1486-752, 1488-753, 1490-754, 1492-755, 1494-756, 1496-757, 1498-758, 1500-759, 1502-760, 1504-761, 1506-762, 1508-763, 1510-764, 1512-765, 1514-766, 1516-767, 1518-768, 1520-769, 1522-770, 1524-771, 1526-772, 1528-773, 1530-774, 1532-775, 1534-776, 1536-777, 1538-778, 1540-779, 1542-780, 1544-781, 1546-782, 1548-783, 1550-784, 1552-785, 1554-786, 1556-787, 1558-788, 1560-789, 1562-790, 1564-791, 1566-792, 1568-793, 1570-794, 1572-795, 1574-796, 1576-797, 1578-798, 1580-799, 1582-800, 1584-801, 1586-802, 1588-803, 1590-804, 1592-805, 1594-806, 1596-807, 1598-808, 1600-809, 1602-810, 1604-811, 1606-812, 1608-813, 1610-814, 1612-815, 1614-816, 1616-817, 1618-818, 1620-819, 1622-820, 1624-821, 1626-822, 1628-823, 1630-824, 1632-825, 1634-826, 1636-827, 1638-828, 1640-829, 1642-830, 1644-831, 1646-832, 1648-833, 1650-834, 1652-835, 1654-836, 1656-837, 1658-838, 1660-839, 1662-840, 1664-841, 1666-842, 1668-843, 1670-844, 1672-845, 1674-846, 1676-847, 1678-848, 1680-849, 1682-850, 1684-851, 1686-852, 1688-853, 1690-854, 1692-855, 1694-856, 1696-857, 1698-858, 1700-859, 1702-860, 1704-861, 1706-862, 1708-863, 1710-864, 1712-865, 1714-866, 1716-867, 1718-868, 1720-869, 1722-870, 1724-871, 1726-872, 1728-873, 1730-874, 1732-875, 1734-876, 1736-877, 1738-878, 1740-879, 1742-880, 1744-881, 1746-882, 1748-883, 1750-884, 1752-885, 1754-886, 1756-887, 1758-888, 1760-889, 1762-890, 1764-891, 1766-892, 1768-893, 1770-894, 1772-895, 1774-896, 1776-897, 1778-898, 1780-899, 1782-900, 1784-901, 1786-902, 1788-903, 1790-904, 1792-905, 1794-906, 1796-907, 1798-908, 1800-909, 1802-910, 1804-911, 1806-912, 1808-913, 1810-914, 1812-915, 1814-916, 1816-917, 1818-918, 1820-919, 1822-920, 1824-921, 1826-922, 1828-923, 1830-924, 1832-925, 1834-926, 1836-927, 1838-928, 1840-929, 1842-930, 1844-931, 1846-932, 1848-933, 1850-934, 1852-935, 1854-936, 1856-937, 1858-938, 1860-939, 1862-940, 1864-941, 1866-942, 1868-943, 1870-944, 1872-945, 1874-946, 1876-947, 1878-948, 1880-949, 1882-950, 1884-951, 1886-952, 1888-953, 1890-954, 1892-955, 1894-956, 1896-957, 1898-958, 1900-959, 1902-960, 1904-961, 1906-962, 1908-963, 1910-964, 1912-965, 1914-966, 1916-967, 1918-968, 1920-969, 1922-970, 1924-971, 1926-972, 1928-973, 1930-974, 1932-975, 1934-976, 1936-977, 1938-978, 1940-979, 1942-980, 1944-981, 1946-982, 1948-983, 1950-984, 1952-985, 1954-986, 1956-987, 1958-988, 1960-989, 1962-990, 1964-991, 1966-992, 1968-993, 1970-994, 1972-995, 1974-996, 1976-997, 1978-998, 1980-999, 1982-1000, 1984-1001, 1986-1002, 1988-1003, 1990-1004, 1992-1005, 1994-1006, 1996-1007, 1998-1008, 2000-1009, 2002-1010, 2004-1011, 2006-1012, 2008-1013, 2010-1014, 2012-1015, 2014-1016, 2016-1017, 2018-1018, 2020-1019, 2022-1020, 2024-1021, 2026-1022, 2028-1023, 2030-1024, 2032-1025, 2034-1026, 2036-1027, 2038-1028, 2040-1029, 2042-1030, 2044-1031, 2046-1032, 2048-1033, 2050-1034, 2052-1035, 2054-1036, 2056-1037, 2058-1038, 2060-1039, 2062-1040, 2064-1041, 2066-1042, 2068-1043, 2070-1044, 2072-1045, 2074-1046, 2076-1047, 2078-1048, 2080-1049, 2082-1050, 2084-1051, 2086-1052, 2088-1053, 2090-1054, 2092-1055, 2094-1056, 2096-1057, 2098-1058, 2100-1059, 2102-1060, 2104-1061, 2106-1062, 2108-1063, 2110-1064, 2112-1065, 2114-1066, 2116-1067, 2118-1068, 2120-1069, 2122-1070, 2124-1071, 2126-1072, 2128-1073, 2130-1074, 2132-1075, 2134-1076, 2136-1077, 2138-1078, 2140-1079, 2142-1080, 2144-1081, 2146-1082, 2148-1083, 2150-1084, 2152-1085, 2154-1086, 2156-1087, 2158-1088, 2160-1089, 2162-1090, 2164-1091, 2166-1092, 2168-1093, 2170-1094, 2172-1095, 2174-1096, 2176-1097, 2178-1098, 2180-1099, 2182-1100, 2184-1101, 2186-1102, 2188-1103, 2190-1104, 2192-1105, 2194-1106, 2196-1107, 2198-1108, 2200-1109, 2202-1110, 2204-1111, 2206-1112, 2208-1113, 2210-1114, 2212-1115, 2214-1116, 2216-1117, 2218-1118, 2220-1119, 2222-1120, 2224-1121, 2226-1122, 2228-1123, 2230-1124, 2232-1125, 2234-1126, 2236-1127, 2238-1128, 2240-1129, 2242-1130, 2244-1131, 2246-1132, 2248-1133, 2250-1134, 2252-1135, 2254-1136, 2256-1137, 2258-1138, 2260-1139, 2262-1140, 2264-1141, 2266-1142, 2268-1143, 2270-1144, 2272-1145, 2274-1146, 2276-1147, 2278-1148, 2280-1149, 2282-1150, 2284-1151, 2286-1152, 2288-1153, 2290-1154, 2292-1155, 2294-1156, 2296-1157, 2298-1158, 2300-1159, 2302-1160, 2304-1161, 2306-1162, 2308-1163, 2310-1164, 2312-1165, 2314-1166, 2316-1167, 2318-1168, 2320-1169, 2322-1170, 2324-1171, 2326-1172, 2328-1173, 2330-1174, 2332-1175, 2334-1176, 2336-1177, 2338-1178, 2340-1179, 2342-1180, 2344-1181, 2346-1182, 2348-1183, 2350-1184, 2352-1185, 2354-1186, 2356-1187, 2358-1188, 2360-1189, 2362-1190, 2364-1191, 2366-1192, 2368-1193, 2370-1194, 2372-1195, 2374-1196, 2376-1197, 2378-1198, 2380-1199, 2382-1200, 2384-1201, 2386-1202, 2388-1203, 2390-1204, 2392-1205, 2394-1206, 2396-1207, 2398-1208, 2400-1209, 2402-1210, 2404-1211, 2406-1212, 2408-1213, 2410-1214, 2412-1215, 2414-1216, 2416-1217, 2418-1218, 2420-1219, 2422-1220, 2424-1221, 2426-1222, 2428-1223, 2430-1224, 2432-1225, 2434-1226, 2436-1227, 2438-1228, 2440-1229, 2442-1230, 2444-1231, 2446-1232, 2448-1233, 2450-1234, 2452-1235, 2454-1236, 2456-1237, 2458-1238, 2460-1239, 2462-1240, 2464-1241, 2466-1242, 2468-1243, 2470-1244, 2472-1245, 2474-1246, 2476-1247, 2478-1248, 2480-1249, 2482-1250, 2484-1251, 2486-1252, 2488-1253, 2490-1254, 2492-1255, 2494-



設計図書 鉄骨計算書 1988.1 SH50A 10/10 SS41E7

断面 2-D10 中主梁 D10=600 W4-B

	G-10			G-11			G-12(G-12A)			G-13(G-13A)		GK-11	G-C		G-D	G-14	
	外端	中央	内端	端部	中央	内端	外端	中央	内端	端部	中央		端部	中央	端部	中央	
4 階																	
上端筋	6-D25	4-D25	4-D25	4-D25	4-D25	4-D25	8-D25(7-D29)	5-D25	7-D25	7-D25	4-D25		4-D25	4-D25	2-D19		
下端筋	4-D25	4-D25	4-D25	4-D25(4-D29)	4-D25	4-D25	6-D25(4-D29)	5-D25	6-D25	6-D25	5-D25		4-D25	4-D25	2-D19		
スタッド	D13-@100			D13-@100			D13-@100			D13-@100			D13-@200		D10-@200		
B1 階 B2 階																	
上端筋	6-D25	4-D25	5-D25	5-D25	4-D25	4-D25	8-D25(6-D29)	6-D25	7-D25	7-D25	5-D25		4-D25	4-D25	2-D19	4-D25 3-D25	
下端筋	4-D25	4-D25	4-D25	4-D25	4-D25	4-D25	6-D25(4-D29)	6-D25	6-D25	6-D25	5-D25		4-D25	4-D25	2-D19	3-D25 4-D25	
スタッド	D13-@100			D13-@100			D13-@100			D13-@100			D13-@200		D10-@200		D13-@200

	G-10A			G-11A(G-10B)		GK-10	G-12B			G-13B					
	GK-10端	中央	内端			端部	中央	内端	端部	中央					
4 階															
上端筋	4-D25	4-D22	4-D22			6-D22(6-D25)	4-D22	4-D22	4-D25	4-D25	5-D22	4-D22	5-D22	3-D22	
下端筋	4-D25	4-D22	4-D22			4-D22(4-D25)	4-D22	4-D22	4-D25	4-D25	3-D22	5-D22	3-D22	4-D22	
スタッド	D13-@200					D13-@100			D13-@200			D13-@150			D13-@150
製作材料	FR-22x200	FR-16x200	FR-16x200			FR-16x200(FR-22x200)			FR-22x200	FR-22x200	FR-200x70x7x10(GH-B)			FR-200x70x7x10(GH-B)	
配筋	(WR-9)					(WR-9)			WR-9			WR-9			(WR-9)
5 階															
上端筋	4-D25	4-D22	4-D22			6-D22(6-D25)	4-D22	4-D22	4-D25	4-D25	5-D22	4-D22	5-D22	3-D22	
下端筋	4-D25	4-D22	4-D22			4-D22(4-D25)	4-D22	4-D22	4-D25	4-D25	3-D22	5-D22	3-D22	4-D22	
スタッド	D13-@200					D13-@100			D13-@200			D13-@150 (D13-@100)			D13-@100
製作材料	FR-22x200	FR-16x200	FR-16x200			FR-16x200(FR-22x200)			FR-22x200	FR-22x200	FR-200x70x7x10(GH-B)			FR-200x70x7x10(GH-B)	
配筋	(WR-9)					(WR-9)			WR-9			WR-9			(WR-9)
3 階 2 階 1 階															
上端筋	4-D25	4-D22	4-D22			6-D22(6-D25)	4-D22	4-D22	4-D25	4-D25	5-D22(7-D29)	4-D25(5-D25)	5-D25(7-D25)	5-D25(7-D25)	4-D25
下端筋	4-D25	4-D22	4-D22			4-D22(4-D25)	4-D22	4-D22	4-D25	4-D25	4-D22(6-D29)	4-D25(3-D25)	4-D25(6-D25)	4-D25(6-D25)	4-D25
スタッド	D13-@200					D13-@100			D13-@200			D13-@100			D13-@100
製作材料	FR-22x200	FR-16x200	FR-16x200			FR-16x200(FR-22x200)			FR-22x200	FR-22x200	FR-200x70x7x10(GH-B)			FR-200x70x7x10(GH-B)	
配筋	(WR-9)					(WR-9)			WR-9			WR-9			(WR-9)



時記を録す 腹筋 2-D10、中止筋 D10-600

[illegible]



註記を除き、スラブ厚 200mm、D10-@200、中主筋 D10-@600





	B-1 (B-1A)	B-2 (B-2A)	B-3	B-4(B-4A)	B-5(B-5A)	B-A	BK-1
	外部 中央 内部	外部 中央	外部 中央	外部 中央 内部	外部 中央	外部 中央	外部 内部
PHR 階	 [400]	 [350]	 [350]			 [250]	 [250]
上階部	5-D22 5-D22 5-D22	3-D22 2-D22	3-D22 2-D22			3-D16	4-D25 2-D25
下階部	3-D22 6-D22 3-D22	3-D22 1-D22	3-D22 4-D22			3-D16	2-D25 2-D25
スターラップ	D13-e150						D10-e150
階・面	2-D10	2-D10					2-D10
R 階	 [300]	 [300]	 [350]	 [400]	 [400]	 [250]	 [250]
上階部	3-D19 2-D19 4-D19	4-D19 2-D19	3-D22 2-D22	3-D22 2-D22 4-D22	3-D22 3-D22	3-D16	4-D25 2-D25
下階部	3-D19 3-D19 3-D19	3-D19 3-D19	3-D22 4-D22	3-D22 3-D22 3-D22	3-D22 5-D22	3-D16	2-D25 2-D25
スターラップ				D13-e200	D13-e200		
階・面				2-D10	2-D10		
8 階 4 階	 [300] (450)	 [300] (450)	 [350]	 [400]	 [400]	 [250]	 [250]
上階部	3-D19 3-D19 5-D19 (C)内はB-1Aを指示	4-D19 3-D19 (C)内はB-2Aを指示	3-D22 2-D22	4-D25 4-D22 4-D25 4-D22	3-D16	4-D25 2-D25	
下階部	3-D19 3-D19 3-D19	3-D19 3-D19	2-D22 4-D22	4-D25 4-D22 4-D25 4-D22	3-D16	2-D25 2-D25	
スターラップ	D10-e200 (D10-e150)	D10-e200 (D10-e150)					D10-e150
階・面							2-D10
3 階 (6階・3階) (※2期工費)	 [350] (450)	 [350] (450)	 [350]	 [400]	 [400] (500)	 [250]	
上階部	3-D22 3-D22 (5-D22) (C)内はB-1Aを指示	5-D22 3-D22 (C)内はB-2Aを指示	3-D22 2-D22	3-D25 3-D25 4-D25	4-D25 (6-D25) 3-D25 (4-D25)	3-D16	
下階部	3-D22 3-D22 (4-D22)	3-D22 3-D22	2-D22 4-D22	3-D25 5-D25 3-D25	3-D25 (5-D25) 3-D25 (6-D25)	3-D16	
スターラップ	D10-e200 (D10-e150)	D10-e200 (D10-e150)		D10-e150 2-D10	D10-e150 (D13-e100) 2-D10		
階・面							
2 階 B2 階	 [400]	 [400]	 [350]	 [500] (650) (1150)	 [500]	 [250]	
上階部	3-D22 3-D22 5-D22	5-D22 3-D22	3-D22 2-D22	4-D25 4-D25 5-D25 (C)内はB-1Aを指示	5-D25 7-D25	3-D16	
下階部	3-D22 4-D22 3-D22	3-D22 3-D22	2-D22 4-D22	4-D25 4-D25 5-D25 (C)内はB-1Aを指示	5-D25 10-D25	3-D16	
スターラップ	D13-e200	D13-e200		(D13-e200)	D13-e150		
階・面				(4-D13)	4-D13		
B3 階	 [400]	 [400]	 [350]			 [250]	
上階部	3-D22 3-D22 5-D22	5-D22 3-D22	3-D22 2-D22			3-D16	
下階部	3-D22 4-D22 3-D22	3-D22 3-D22	2-D22 4-D22			3-D16	
スターラップ	D13-e200	D13-e200					
階・面							

	R階,BK-2	6階・1階,BK-3	6階・1階,B-8
	外部 内部	外部 内部	外部 中央
	 [300]	 [400]	 [400]
上階部	3-D19	5-D22 3-D22	5-D22 3-D22
下階部	3-D19	4-D22 2-D22	4-D22 3-D22
スターラップ			2-D10

	3階 B-6 (2階 B-8)	3階 B-7 (2階 B-7)	2階 B-7A
	外部 中央 内部	外部 中央	外部 中央
	 [400] (450) (600)	 [400] (600)	 [400]
上階部	3-D22 3-D22 5-D22	5-D22	4-D22 5-D22
下階部	3-D22 4-D22 4-D22	4-D22 4-D22	4-D22 4-D22
スターラップ	D13-e150 (D13-e200)	D13-e150 (D13-e200)	5-D13-e150
階・面	2-D10	2-D10	

	B1階,B-9	B2階,B-8	6階・3階,B-2B
	層・中央	層・中央	B-2A層 中央 B-2層
	 [300] [250]	 [300] [700]	 [450] [350] [550]
上階部	3-D16	3-D19	5-D22 3-D22 4-D22
下階部	3-D16	3-D19	4-D22 3-D22 3-D22
スターラップ			
階・面			

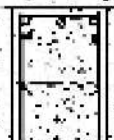
	3・2階 B-01	2階 B-02	2階 B-03
	層・中央	層・中央	層・中央
	 [350] [600]	 [350] [600]	 [350] [600]
上階部	3-D16	3-D19	5-D22 3-D22 4-D22
下階部	3-D16	3-D19	4-D22 3-D22 3-D22
スターラップ			
階・面			

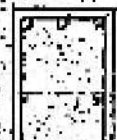
3階-B-6(2階B-6)					3階-B-7(2階B-7)			2階B-7A			
外 端		中 央		内 端	端 部		中 央	端 部		中 央	
											
(400) 450		(400) 450		(650) 600	(400) 450		(650) 600	(400)	(400)	650	
上 端 部		3-D22	3-D22	5-D22	5-D22		3-D22	4-D22	5-D22		
下 端 部		3-D22	4-D22	4-D22	4-D22		4-D22	5-D22			
マスタープラン		D13=150 (D13=200)				D13=150 (D13=200)				5-D13=200	
		2-D10				2-D10					

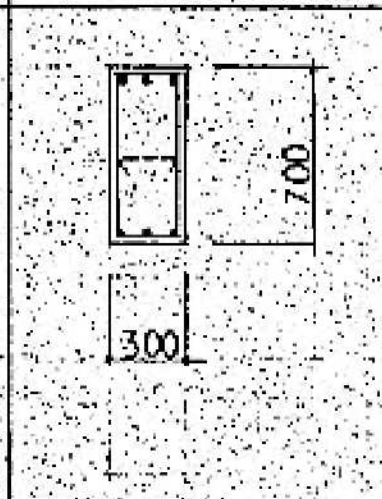
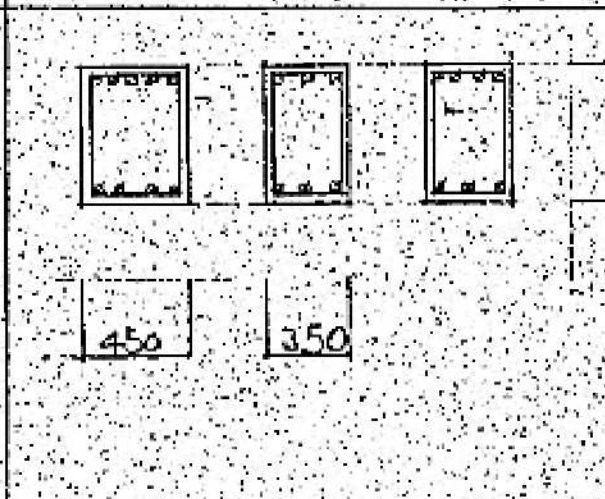
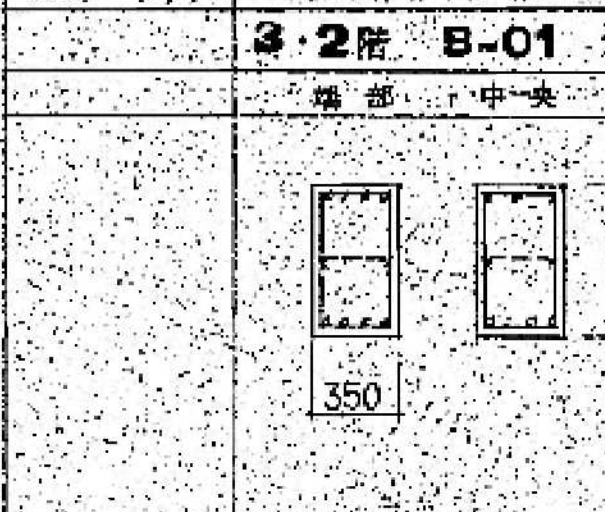
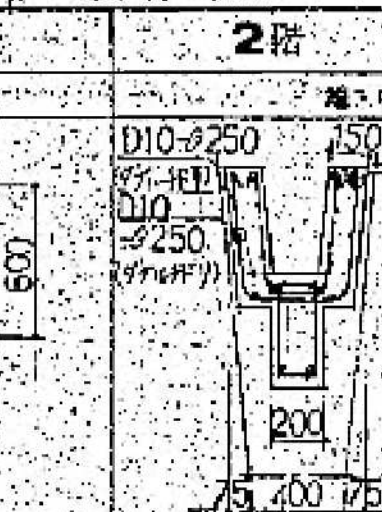
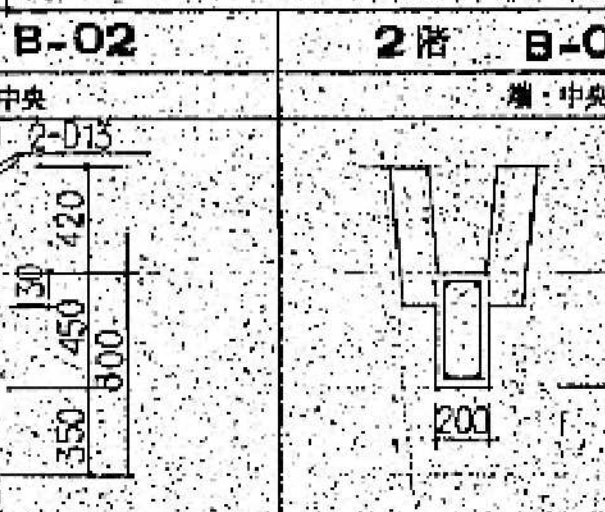
<p><b>B1階、B-9</b></p> <p>端・中央</p>  <p>上端部 3-D16 下端部 3-D16</p> <p>スターラップ</p>	<p><b>B2階、B-9</b></p> <p>端・中央</p>  <p>上端部 3-D19 下端部 3-D19</p> <p>スターラップ</p>	<p><b>6階～3階、B-2B</b></p> <p>B-2A端 中央 B-2端</p>  <p>上端部 3-D22 下端部 3-D22</p> <p>スターラップ</p>
<p><b>3・2階 B-01</b></p> <p>端部 中央</p>  <p>上端部 4-D22 下端部 4-D22</p> <p>スターラップ</p>	<p><b>2階 B-02</b></p> <p>端・中央</p>  <p>上端部 2-D13 下端部 2-D13</p> <p>スターラップ</p>	<p><b>2階 B-03</b></p> <p>端・中央</p>  <p>上端部 2-D19 下端部 2-D19</p> <p>スターラップ</p>



S-1

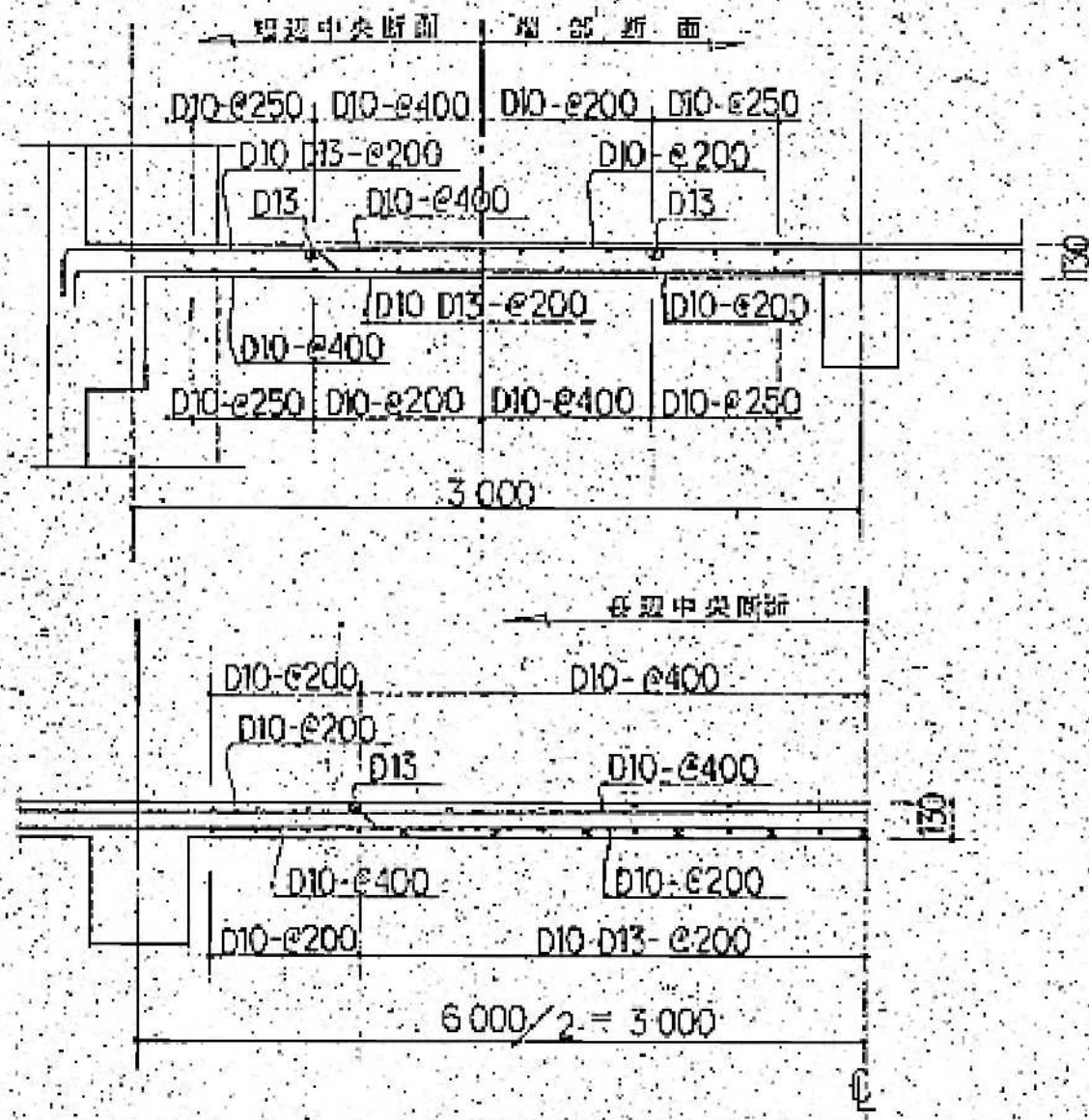

S-2

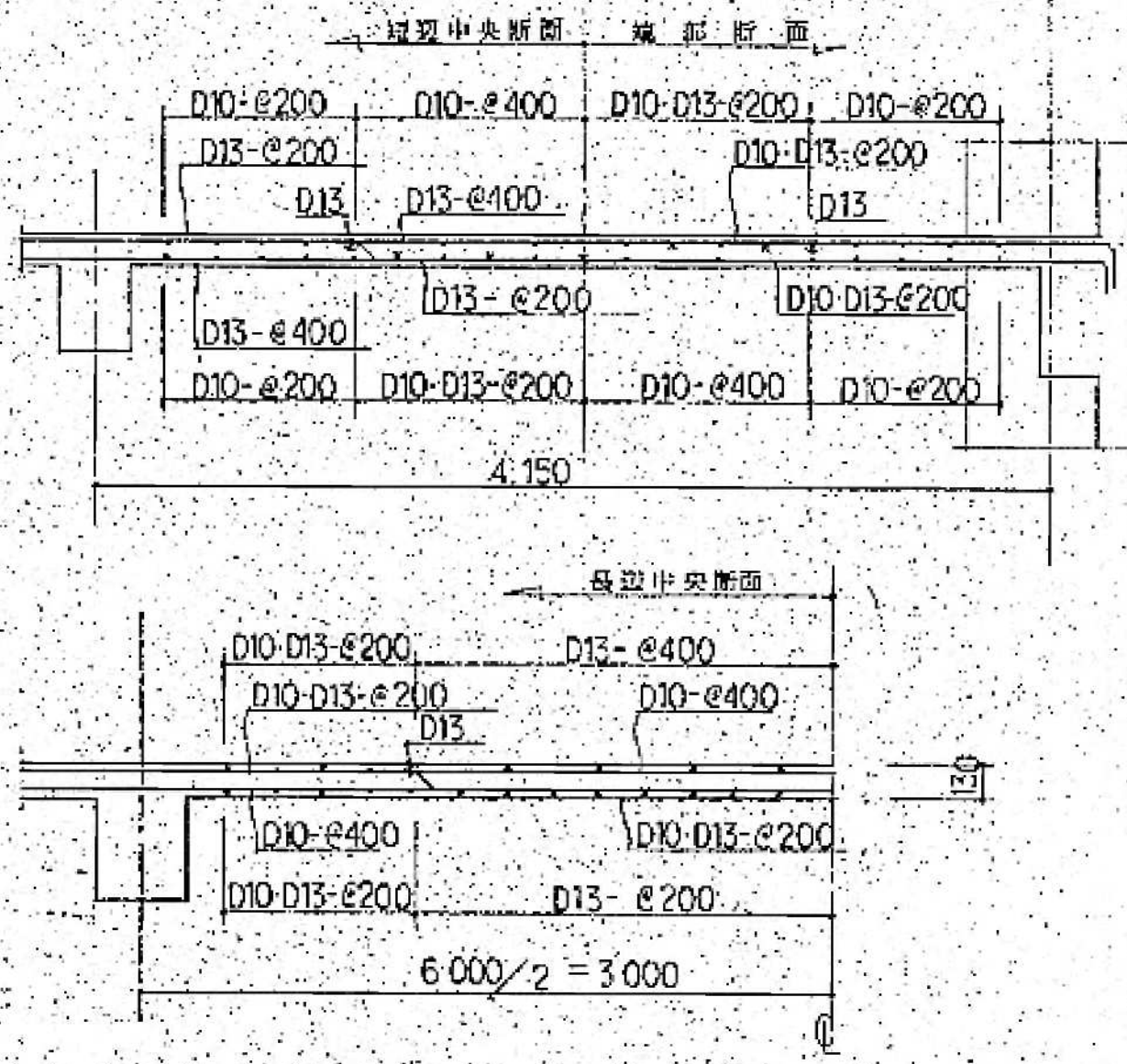

SK-1

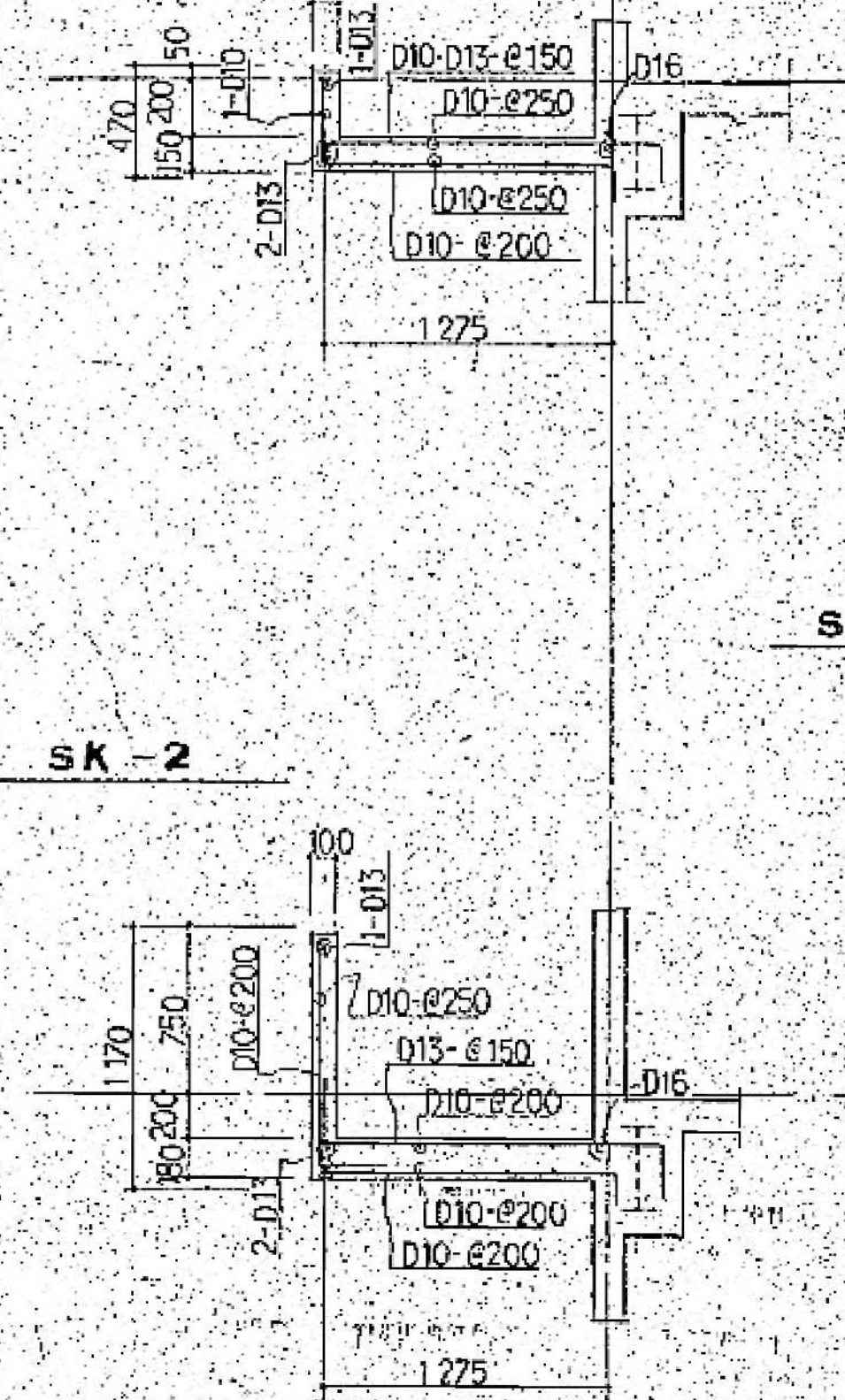

SK-3

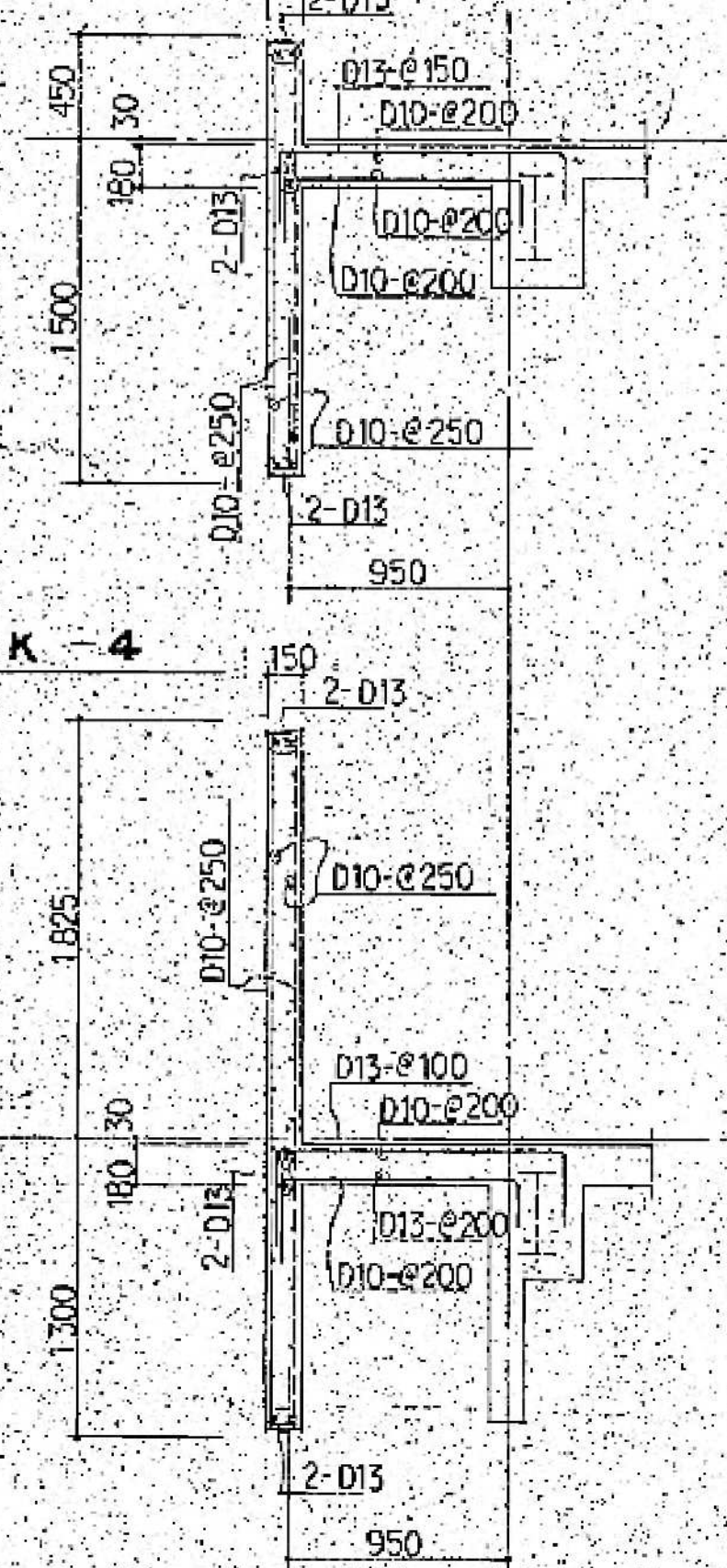

SK-5

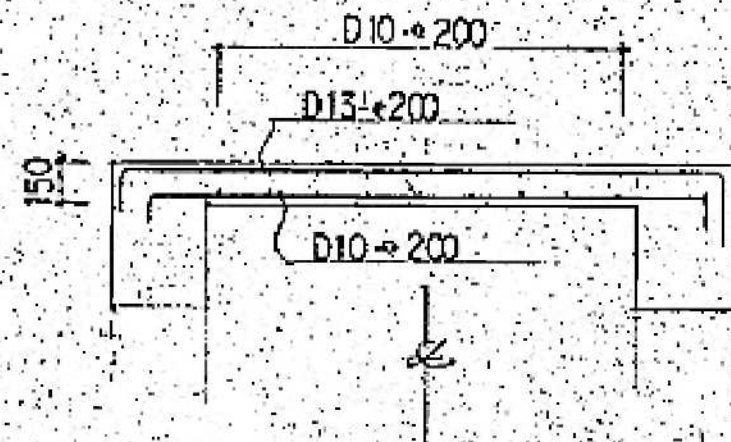

SK-5A

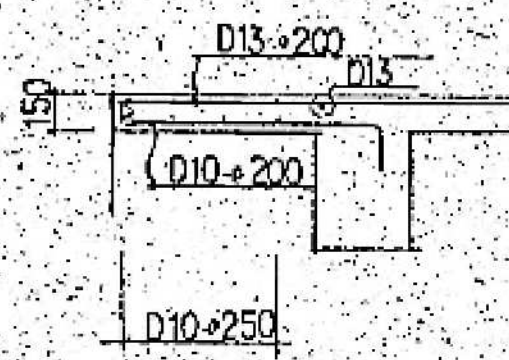

S-A

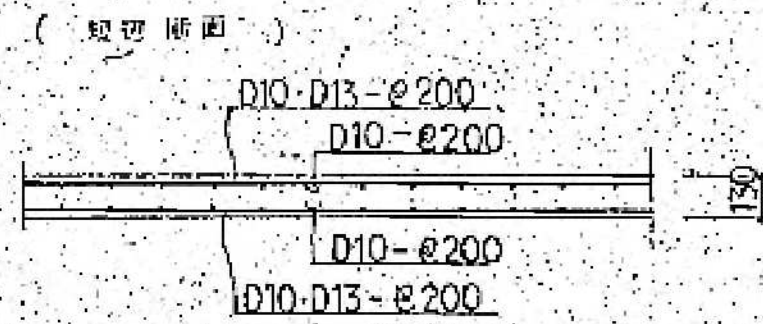

S-D

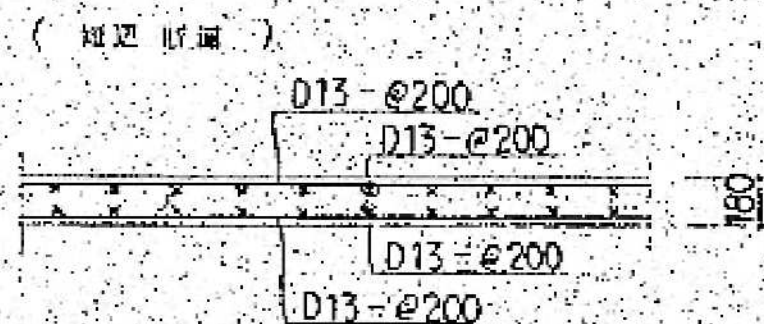

S-B

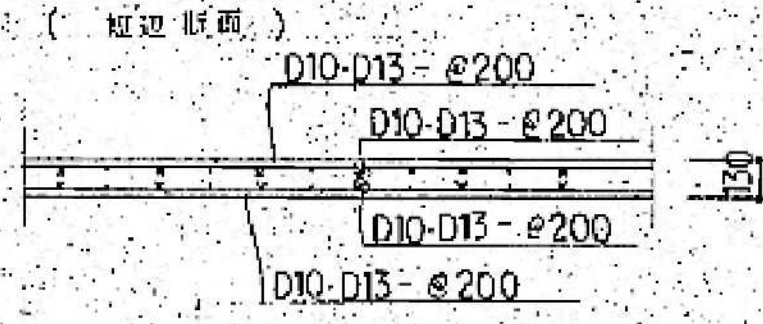

S-E

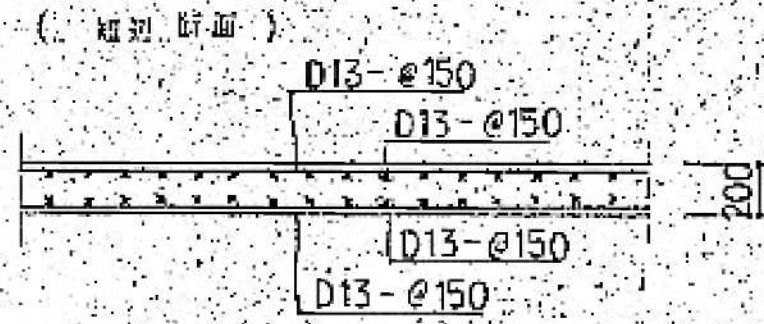

S-C

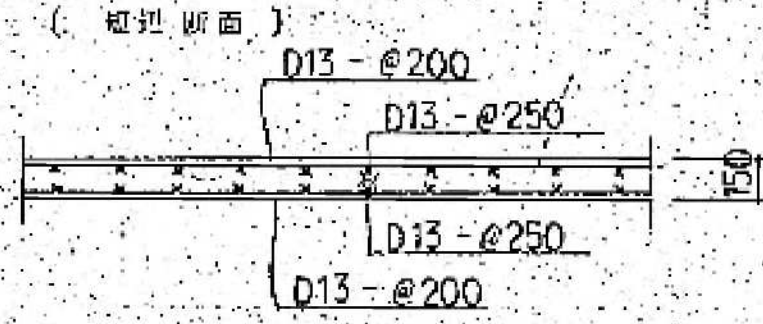

S-F

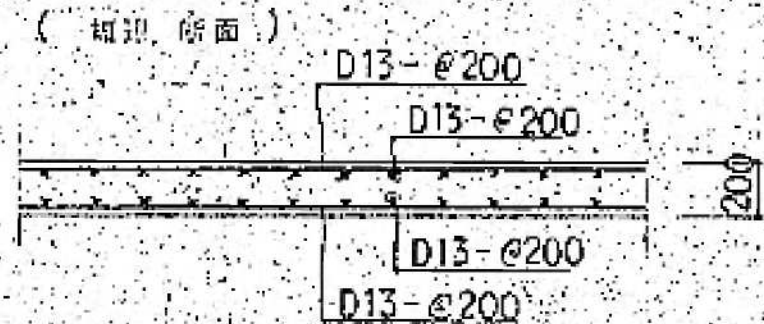

S-G (S-H)

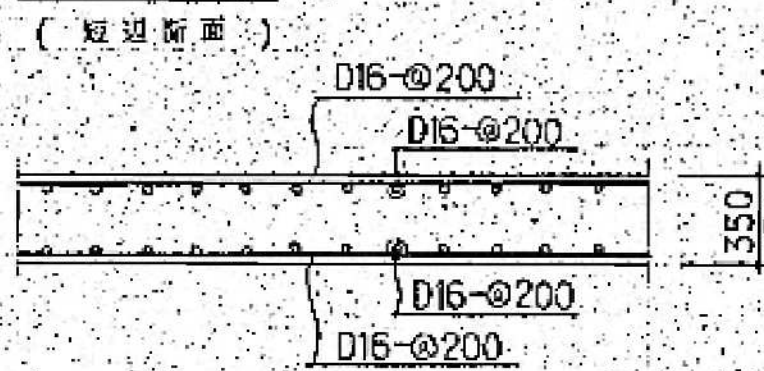

	ブロック壁	W10	W12	W15	W18 (W18A)	W20	W25	W30 (W35)	開口部一般補強図
縦筋	D10-φ400	D10-φ250	D10-φ200	D10-φ200 (H/H)	D13-φ200	D13-φ200	D13-φ200	D10-φ200	
横筋	D10-φ400	D10-φ250	D10-φ200	D10-φ200 (H/H)	D10-φ200	D13-φ200	D13-φ200	D13-φ200	
開口部縦筋	1-D13	1-D13	1-D13	2-D16	4-D22	4-D22	4-D25	4-D25	a
斜メッシュ筋		1-D13	1-D13	2-D13	3-D19	3-D19	2-D22	2-D25	b







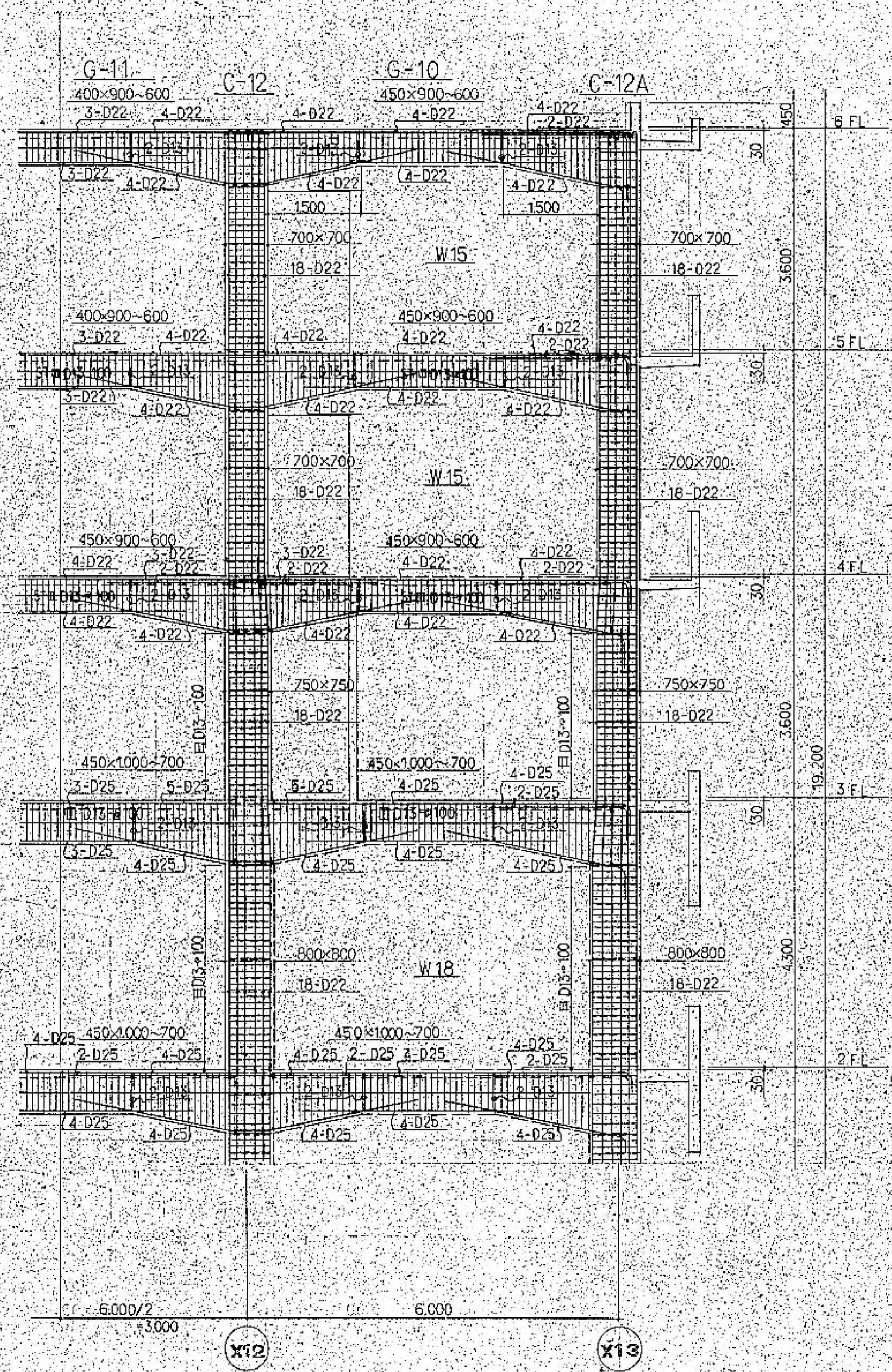
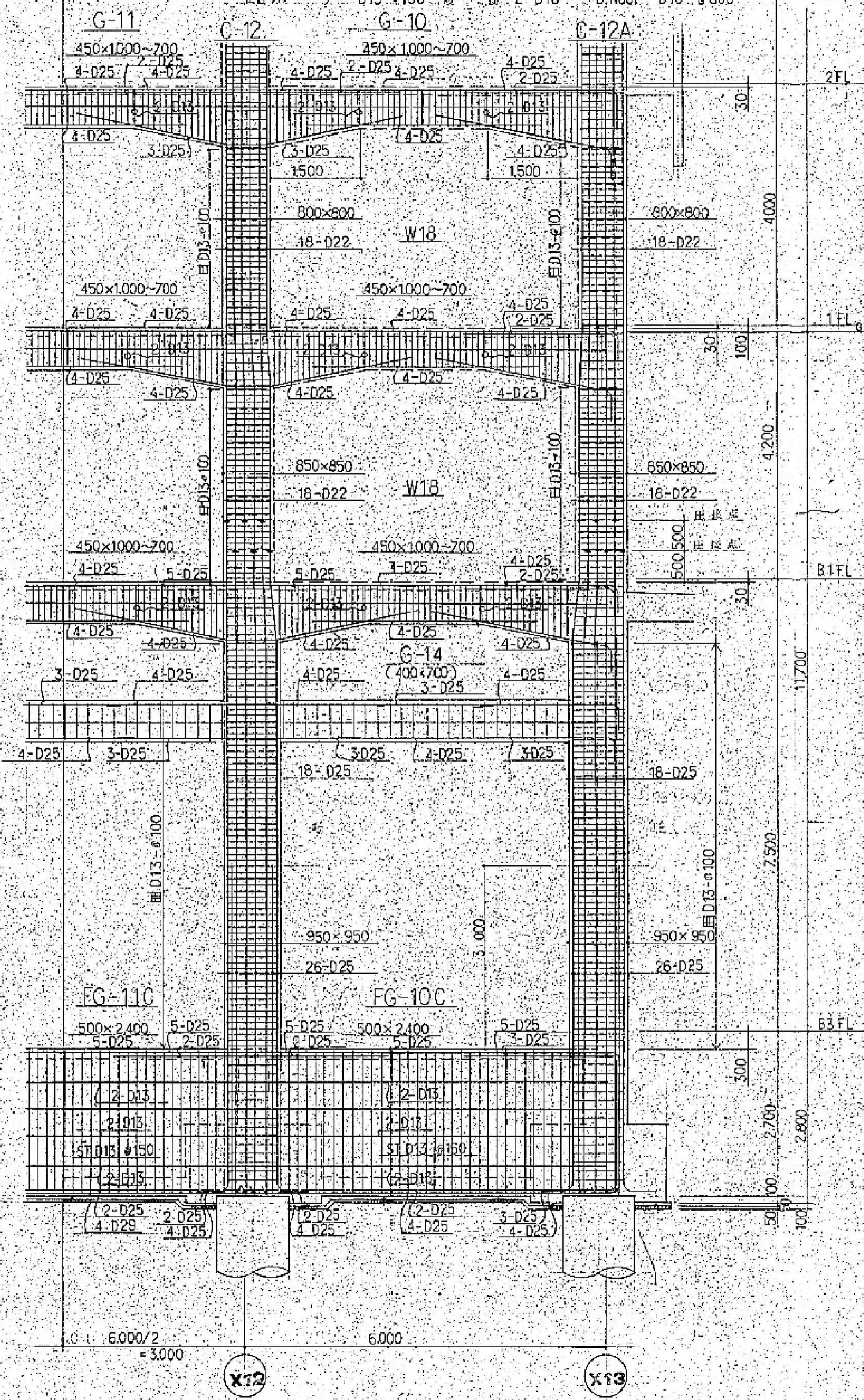



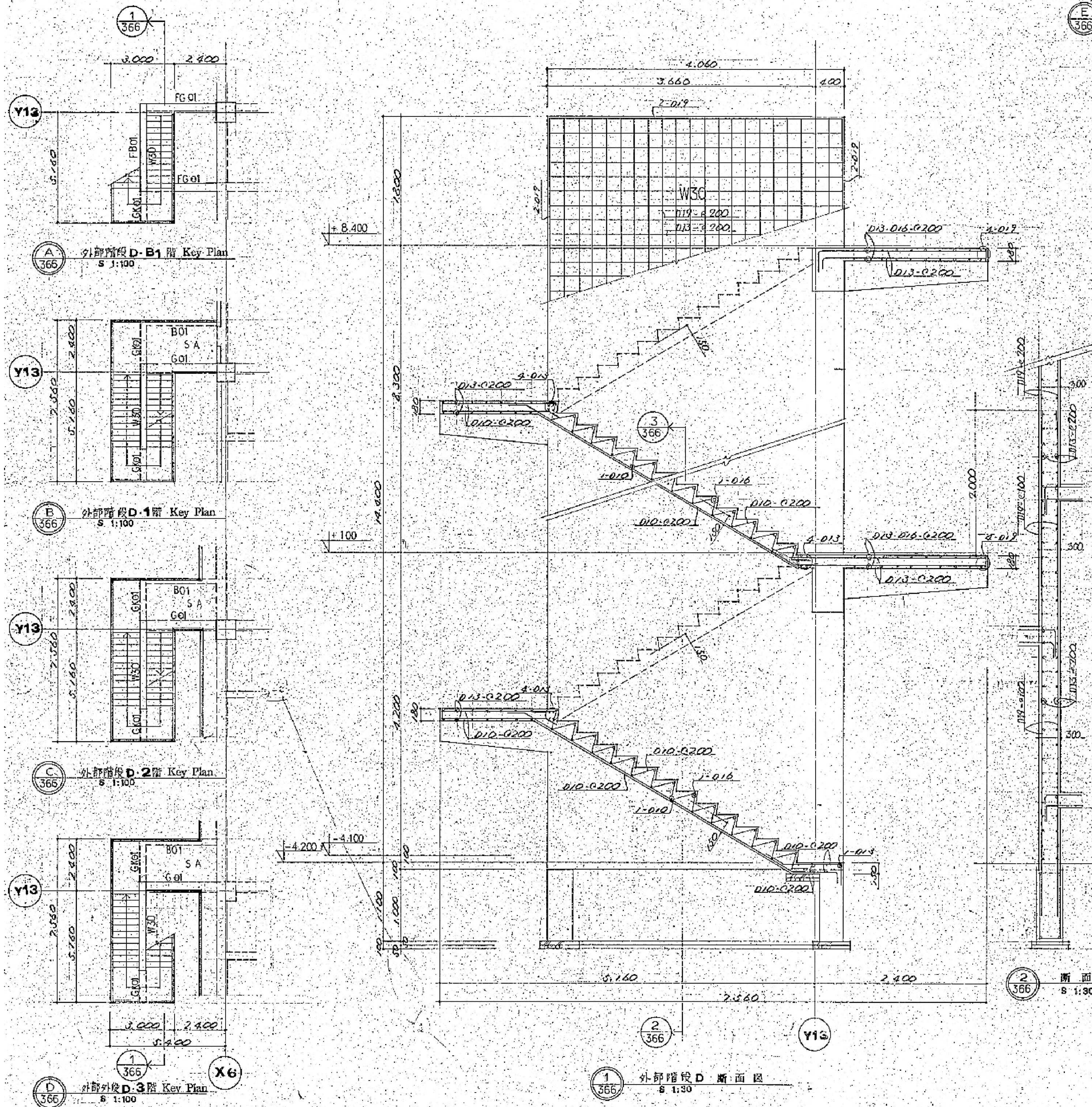

断面リスト S 1:30 階段: 2-010, 中: 010-0600			
3階 G01	2階 G01	1階 G01	GK01
幅: 中央	幅: 中央	幅: 中央	幅: 中央
上端部: 5-022	上端部: 7-025	上端部: 7-025	上端部: 3-022, 2-022
下端部: 5-022	下端部: 7-025	下端部: 7-025	下端部: 2-022, 2-022
スロープ: 013-0100	スロープ: 013-0100	スロープ: 013-0100	スロープ: 010-0200

FG01	FB01	B01
幅: 中央	幅: 中央	幅: 中央
上端部: 5-025	上端部: 3-022	上端部: 2-019
下端部: 5-025	下端部: 3-022	下端部: 2-019
スロープ: 013-0200	スロープ: 013-0200	スロープ: 010-0200
幅: 中央	幅: 中央	幅: 中央

断面図 S 1:30



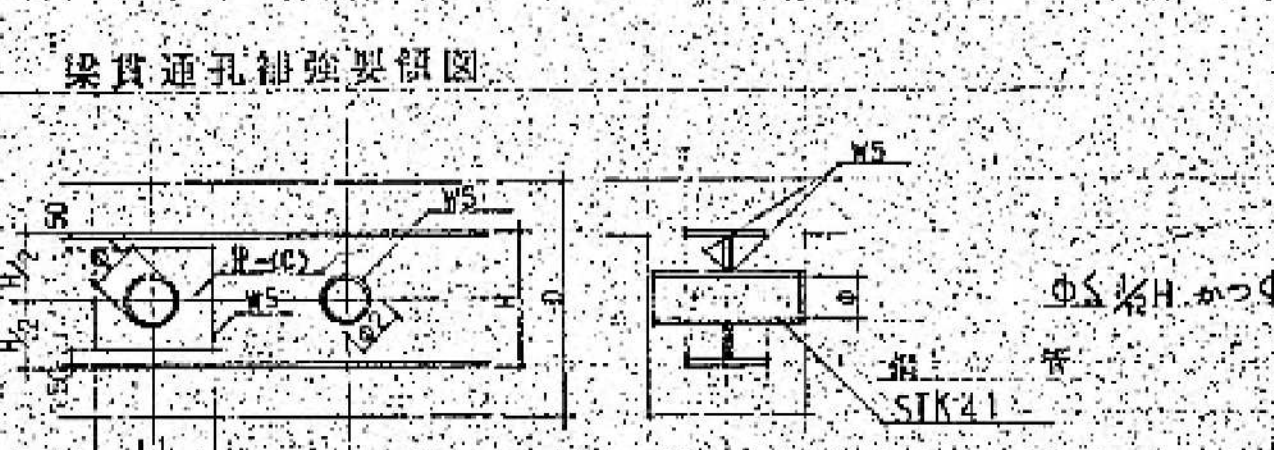
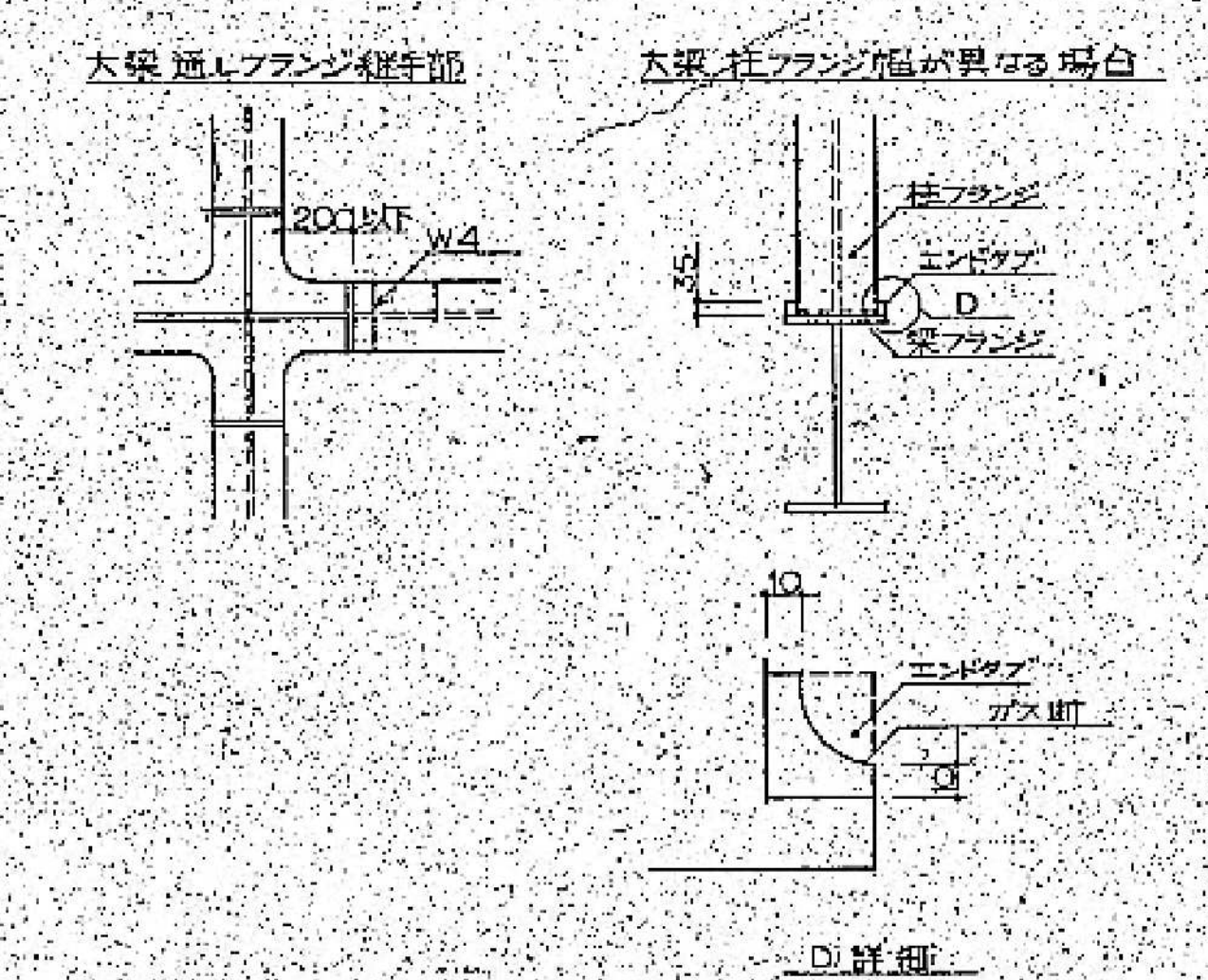
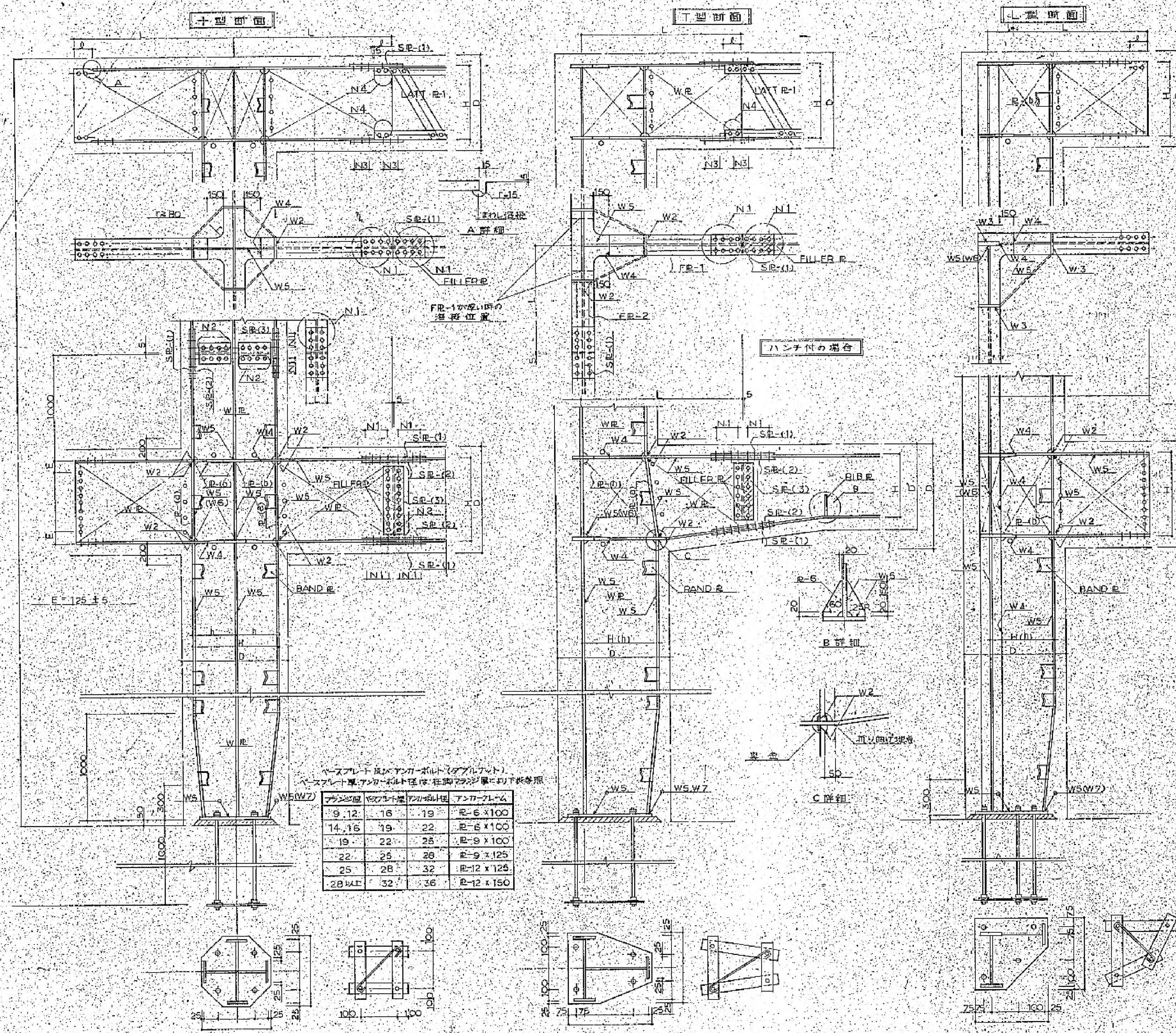

φ	W	W	R-10
80	φ89.1×4.2	—	—
100	φ114.3×4.5	—	—
125	φ139.8×5.0	—	—
150	φ165.2×5.0	R-6	—
175	φ190.7×5.3	R-9	—
200	φ216.3×5.3	R-9	—

共通事項	
(1)	◎印付き部材はSM50A材とする。
(2)	記-(a)は上下の柱フランジ・プレート厚に同方向材とする。
(3)	記-(b)は特記を除き、その位置裏の圧縮ウェブ・プレートのうち、最大厚のプレートのZサイズ上の厚さとしSM50Aとする。
(4)	接合部摩擦面に1mm以上の厚さの層を注する場合、ブローニングを用いる。
(5)	各接合部W3、W4の末端はすべてエンドアップ使用とし、更金はSS41。
(6)	鉄骨貫通孔は梁リスト及び柱断面内図を参照し、方向による鉄骨孔の上下を考慮して次の径に定めること。
	鉄骨 D13・13φ(フープ筋) 孔径19MM
	D19・22φ 29
	D22・25φ 32
	D25・28φ 35
	D29 39
(7)	バンドプレート R=6×100

ベースプレート 底面アンカーボルト(ダブルナット)  
ベースプレート厚・アンカーボルト径は、柱脚スラッシュ壁に以下を参照

スラッシュ壁	ベースプレート厚	アンカーボルト径	アンカープレート
9・12	16	19	R-6×100
14・16	19	22	R-6×100
19	22	25	R-9×100
22	25	28	R-9×125
25	28	32	R-12×125
28以上	32	36	R-12×150



B	R	S
150	45	
200	60	
250	75	
300	70	45

Figure 1 is a schematic diagram of the test specimen, showing a cross-section of a beam. The beam has a central vertical web and two horizontal flanges. The web has a width  $b$  and a height  $h$ . The flanges have a width  $b_f$  and a thickness  $t_f$ . The total width of the beam is  $B$  and the total height is  $H$ . The diagram is labeled with "SP-3" and  $E = 125 \pm 5\text{mm}$ .

The figure consists of two side-by-side schematic diagrams illustrating electrical connections. Both diagrams show a vertical busbar assembly with multiple horizontal conductors. In the left diagram, the busbar has terminals labeled H, I, J, K, L, M from top to bottom. Conductors are labeled A, B, C, D, E, F. A label 'SIP-(3)' points to a specific connection point. In the right diagram, the busbar has terminals labeled H, I, J, K, L, M. Conductors are labeled A, B, C, D, E, F. A label 'SIP-(3)' points to a specific connection point.

S1-2-049







382 地下連絡通路

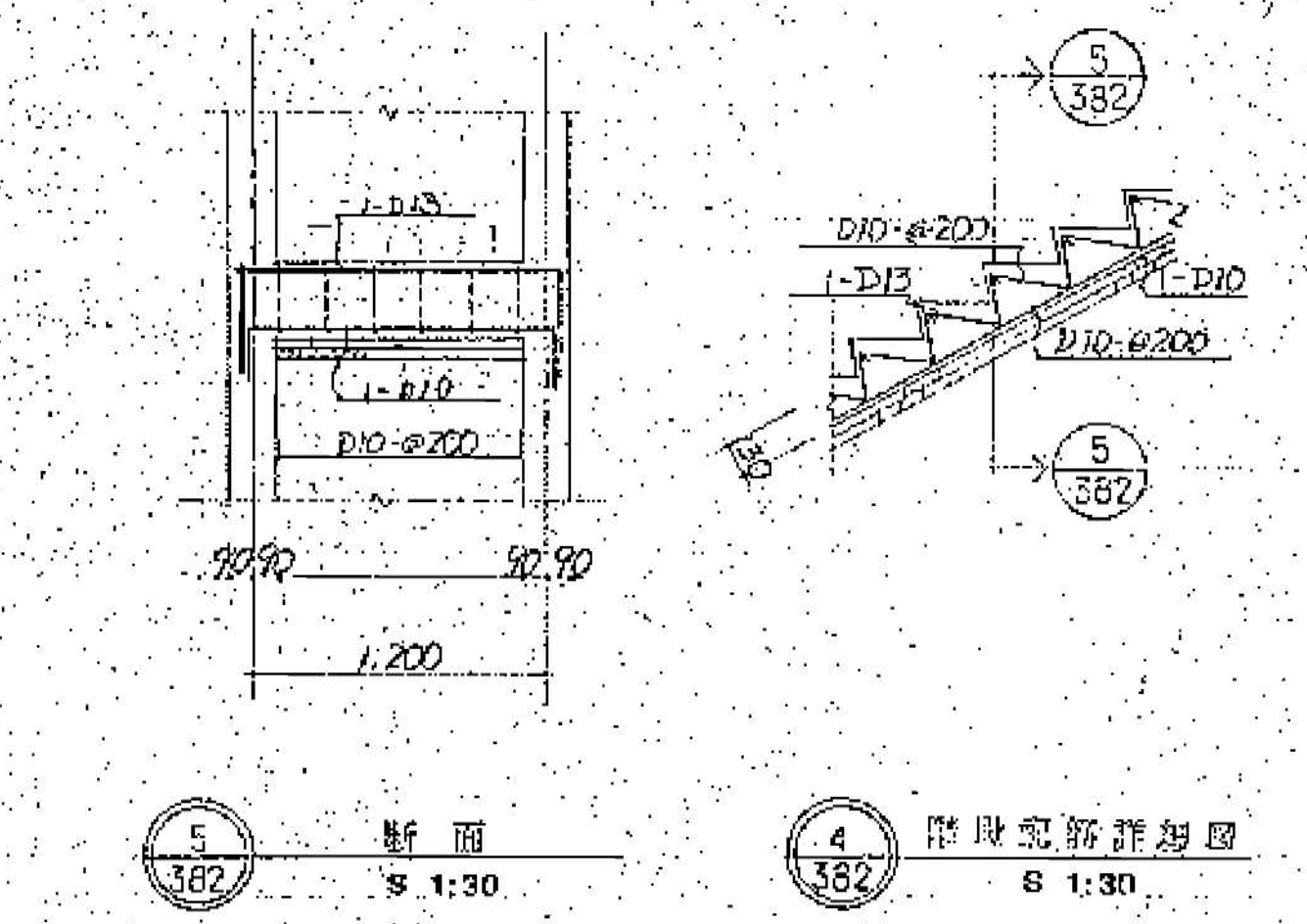
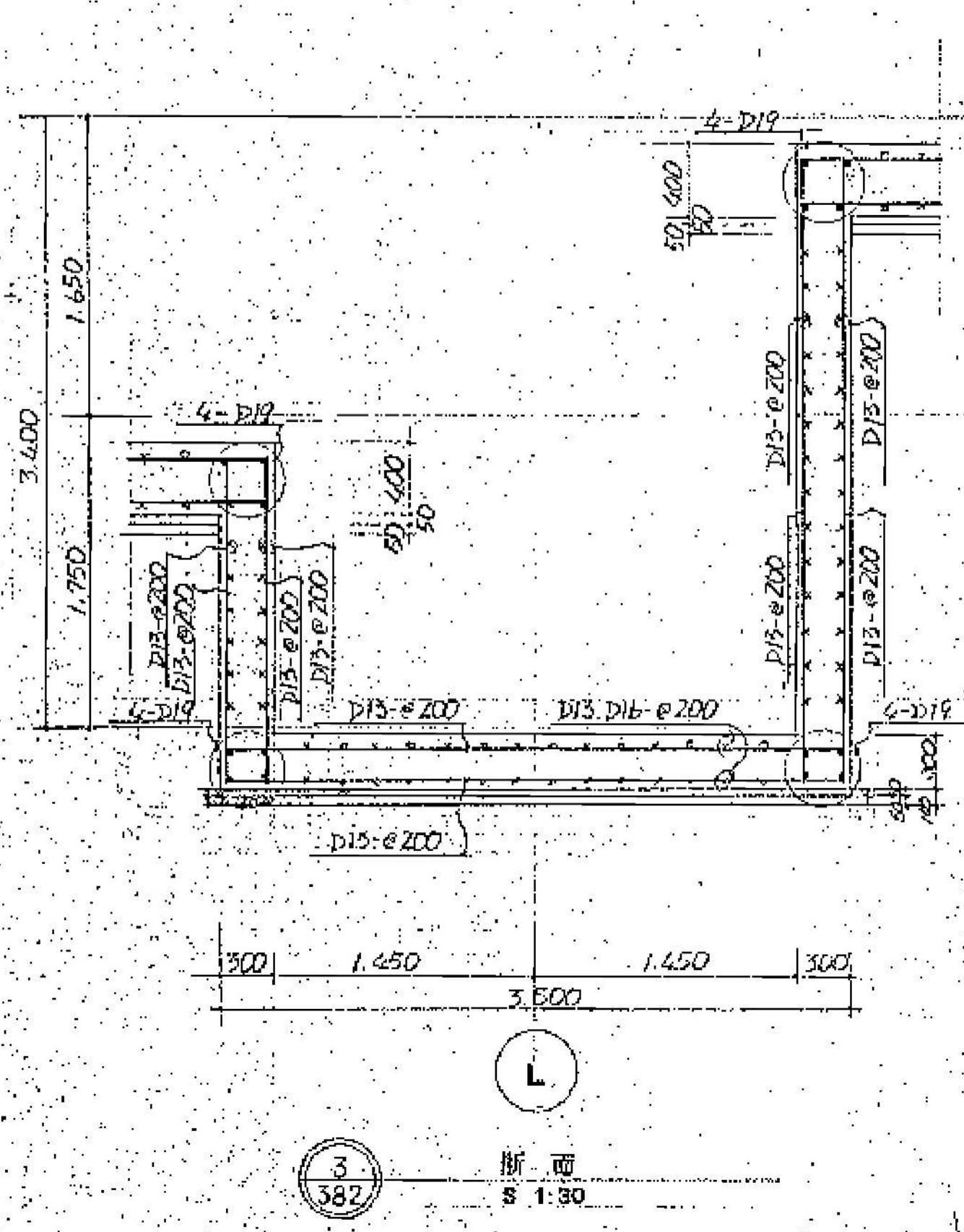
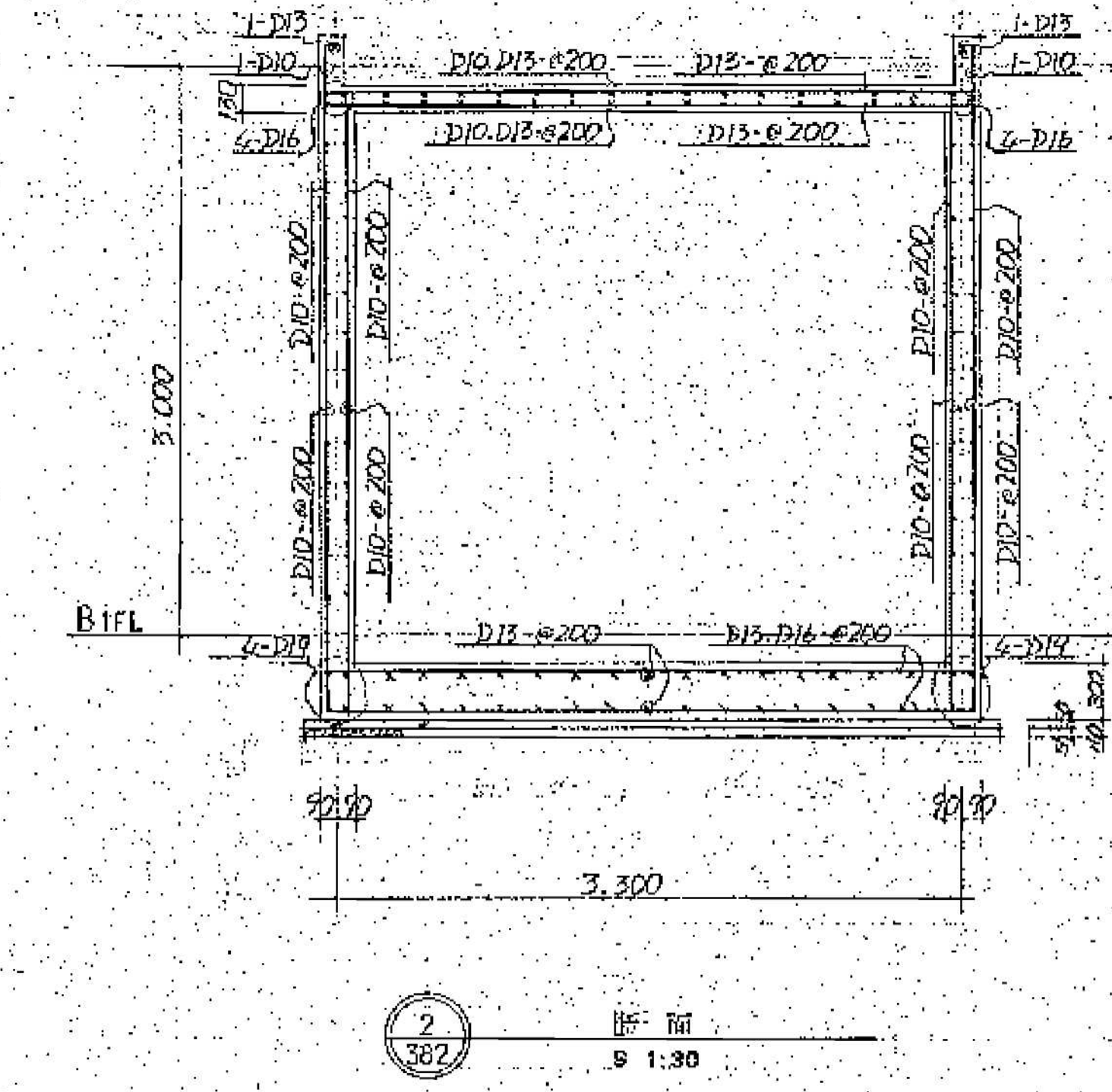
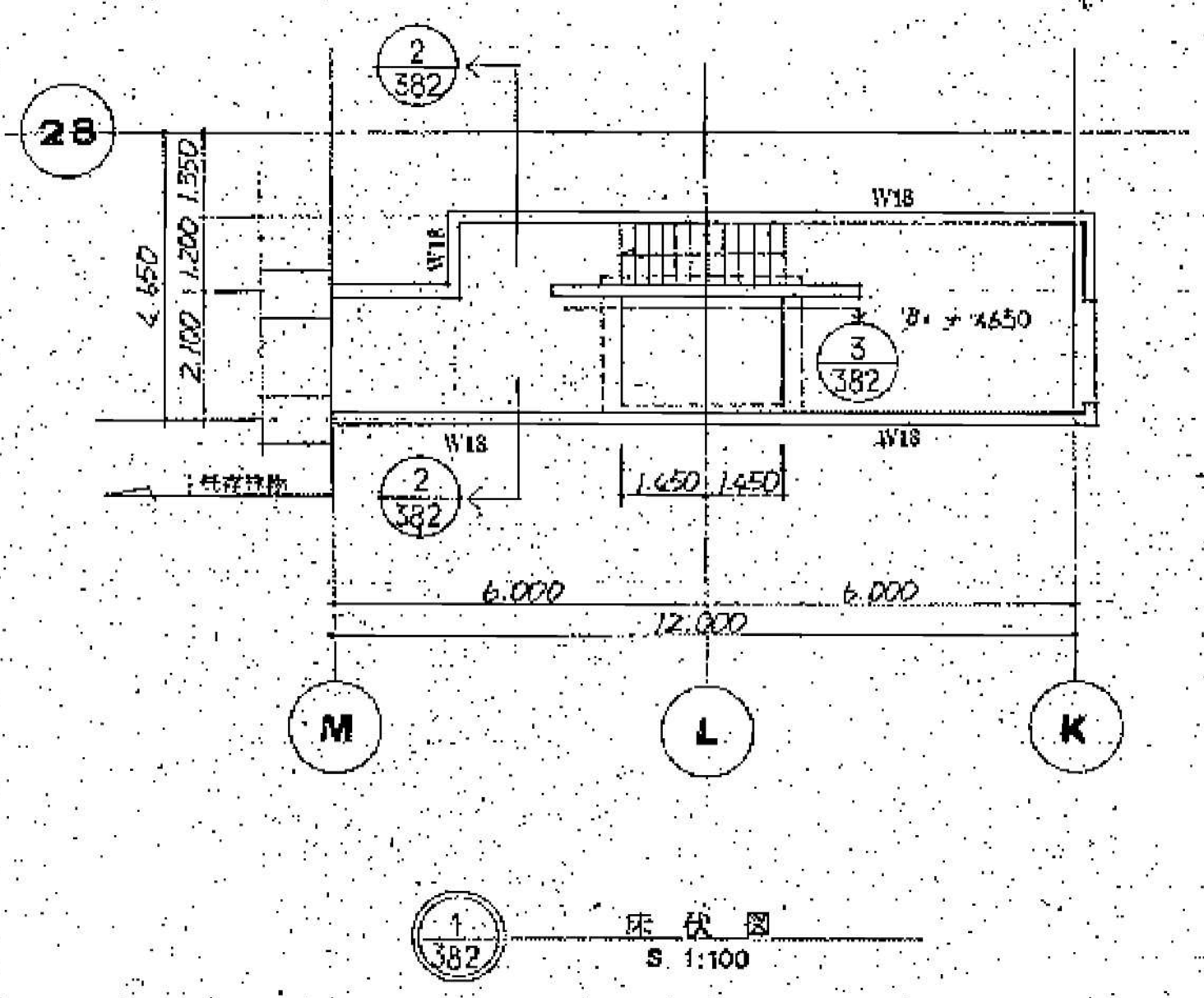

382 がん検診センター地下連絡通路

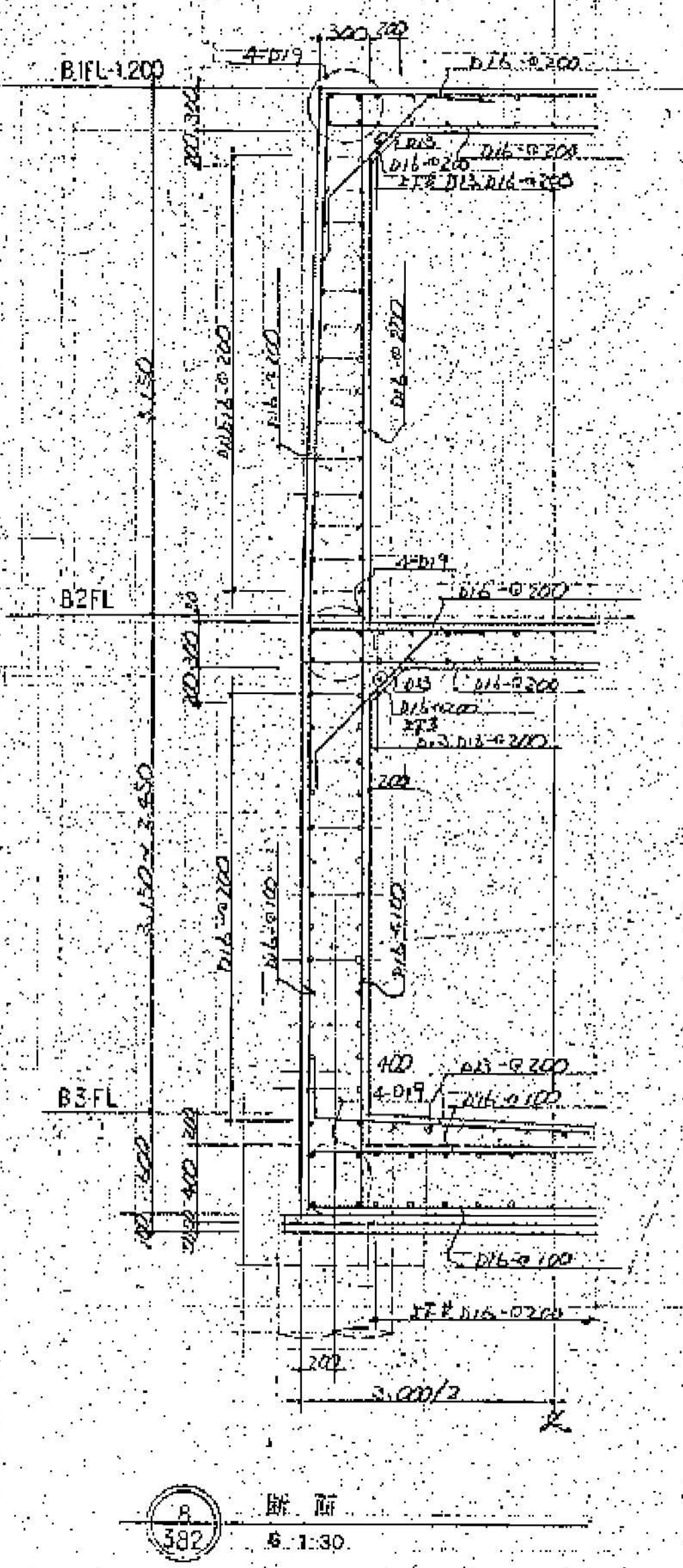
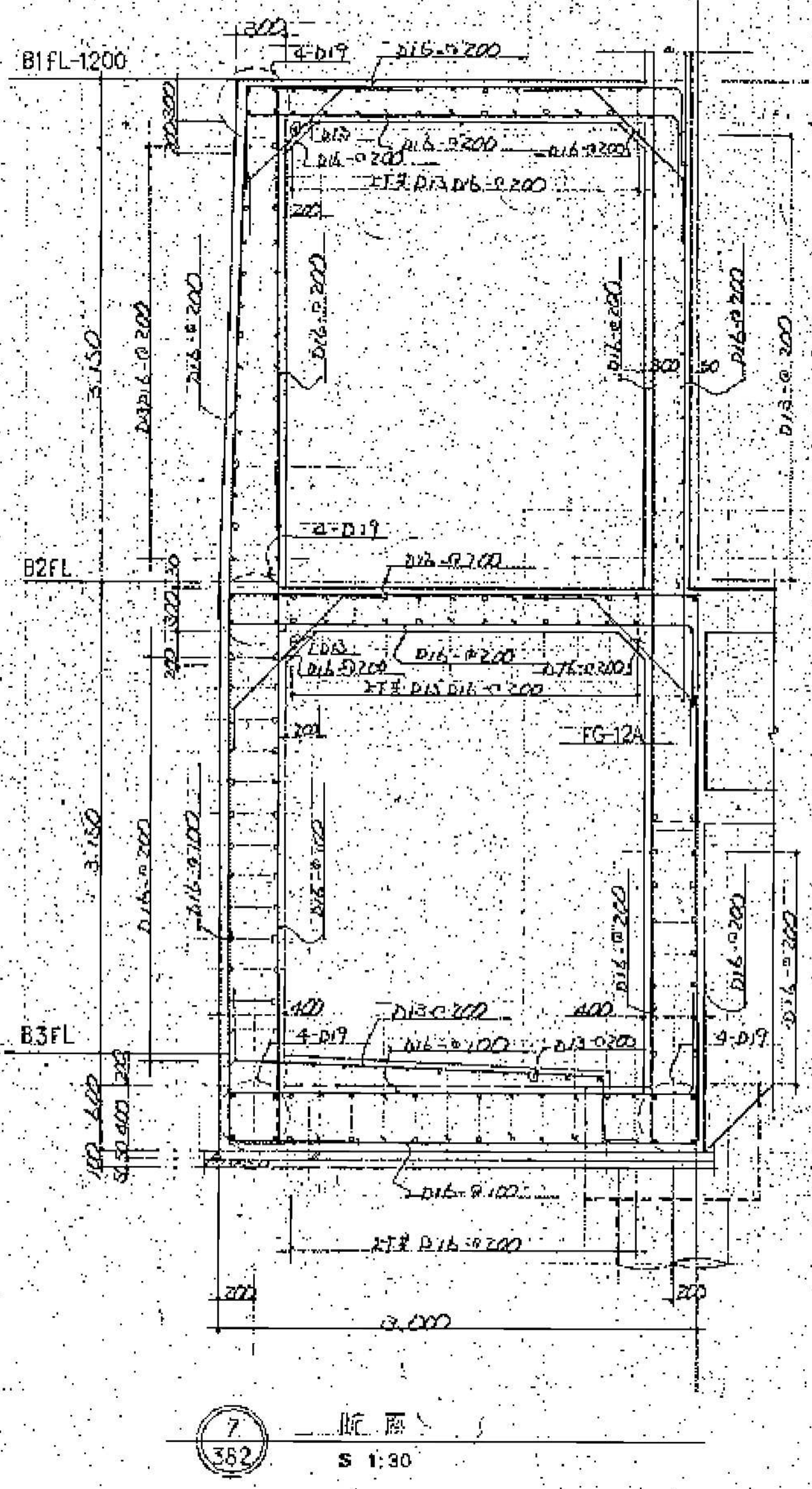
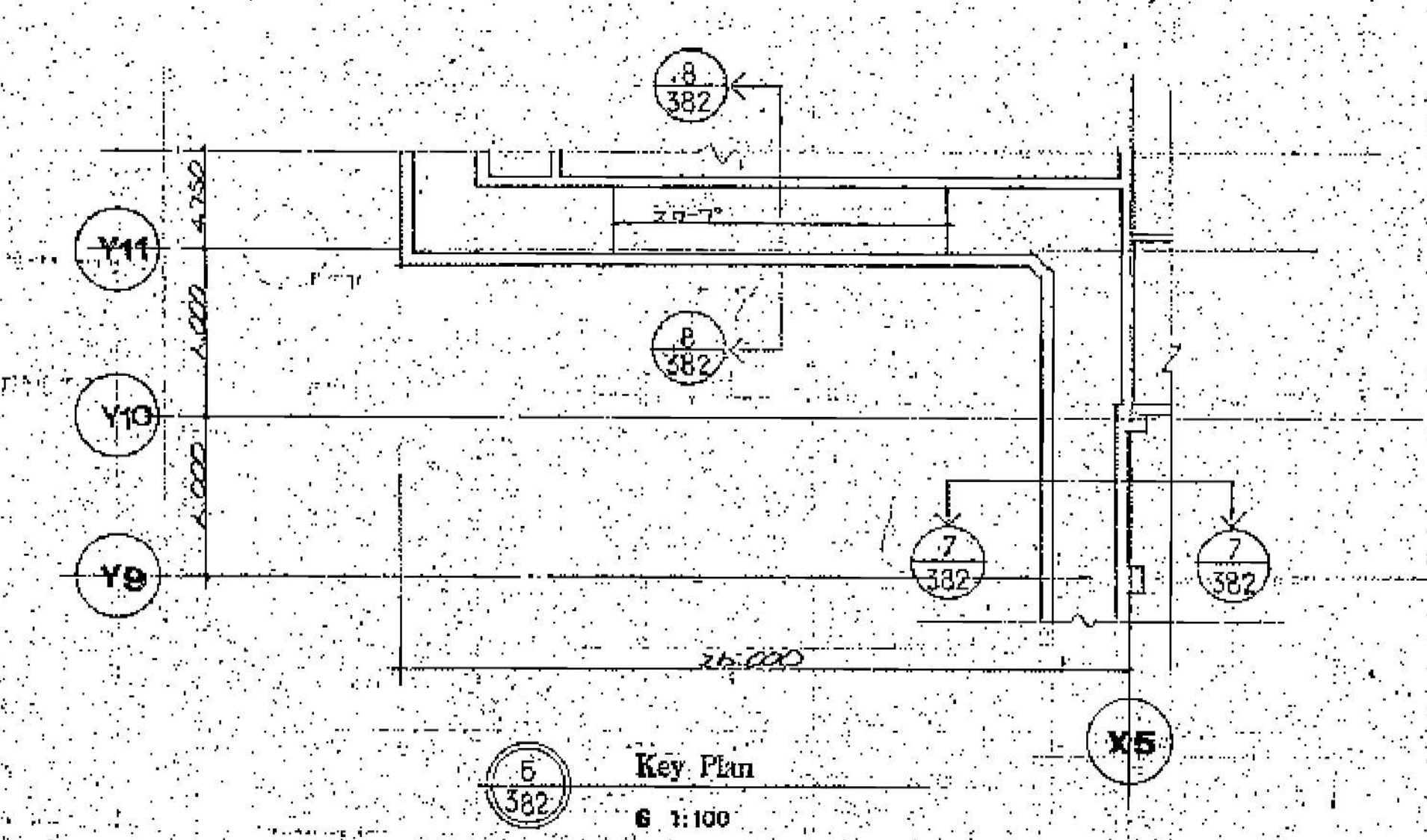



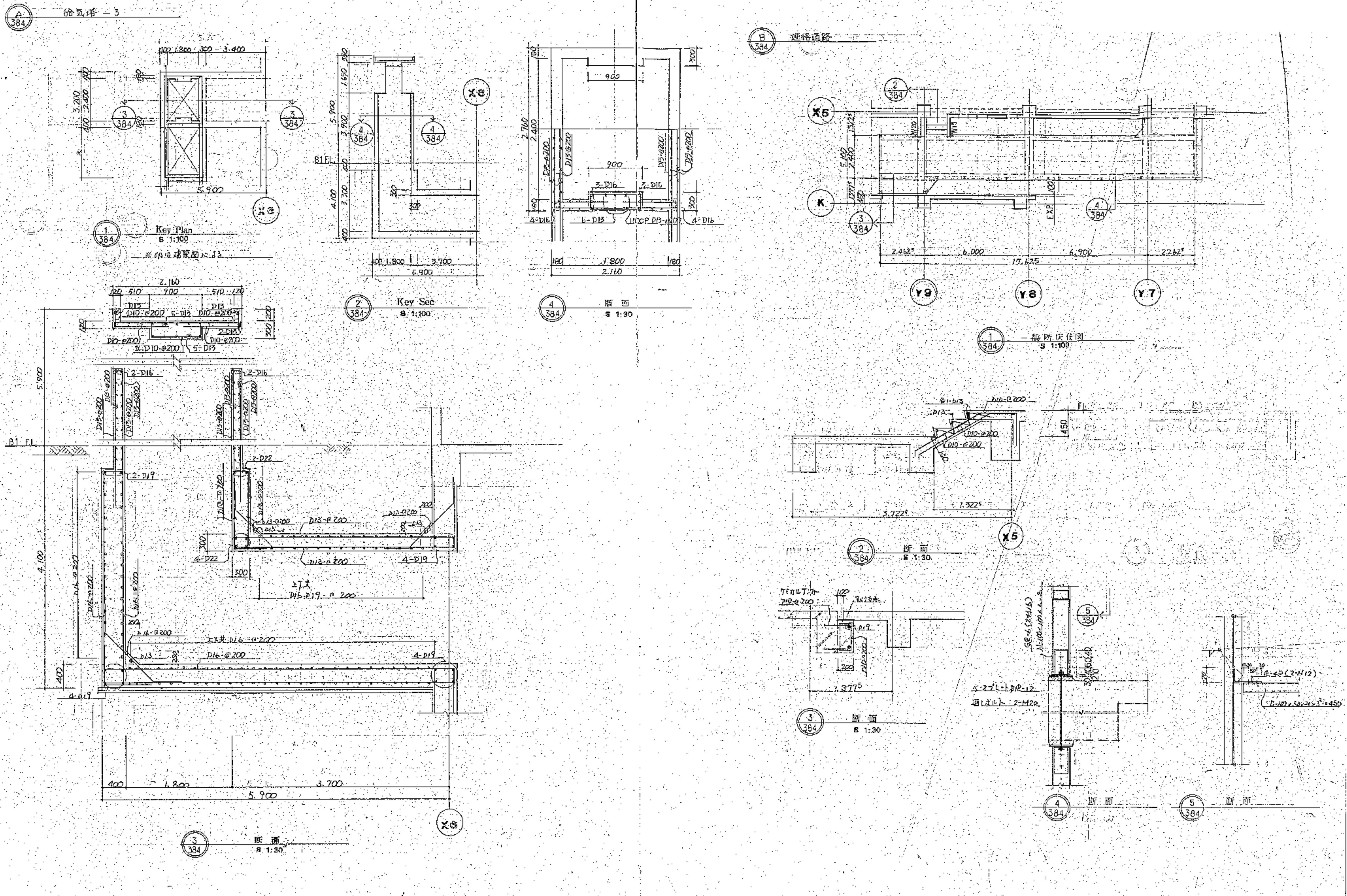

図面番号 S1-2-053	株式会社 協和コンサルタンツ 一級建築士事務所 一級建築士事務所 東京都登録第13109号 KYOWA ENGINEERING CONSULTANTS CO., LTD. CONSULTING ENGINEERS & ARCHITECTS		一級建築士 登録第122018号 嶋谷 廣宣		横浜市医療局病院経営本部		工 事 名 旧横浜市立市民病院 解体工事	
	年月日 令和 元 年 月 縮尺 1/100-30(A1) 1/200-60(A3)		設 計 者		図面名称 給気塔-3 連絡通路構造図		図面番号 S1-2-053	
	株式会社 協和コンサルタンツ 一級建築士事務所		施 設 番 号		構 造 種 別		図面枚数	



