



2023 7月・8月号

「あぶりお」はギリシャ語で
「あした」の意味
みなさんの学びと活動を明日へ
つなぐ鶴見区の活動情報紙です



あぶりおバッグナンバー

掲載中のイベント等は中止・延期となる場合があります。事前に問合せ先へご確認ください。

つるみ ^{マチ} MACHI 塾

新しい学びと活動に挑戦して 地域と一緒に活動する仲間を見つけよう！

第3回 団体の活動を楽しく知ろう！ 第4回 おもちゃドクターってどんな仕事？

日時 7月15日(土) 14:00~16:00
場所 鶴見区役所 6階 8号会議室
対象 鶴見区在住・在学・在勤の方
費用 無料
定員 20名(抽選)
内容 ・NPO法人(特定非営利活動法人)
 になるまでの経緯を聞いてみよう
 ・地域活動のこれからを考えよう
申込 窓口・電話・メールにて
締切 7月8日(土) 16:00 まで

日時 8月19日(土) 14:00~16:00
場所 鶴見区役所 6階 8号会議室
対象 鶴見区在住・在学・在勤の方
費用 無料
定員 20名(抽選)
内容 ・おもちゃドクターズの活動紹介
 ・ドクターの技術を見てみよう
申込 窓口・電話・メールにて
締切 8月12日(土) 16:00 まで

普段は聞けない地域で活動する団体のエピソードを聴くチャンス！
第3回は「こんにちは・国際交流の会」「まなひろ」
第4回は「つるみ・おもちゃドクターズ」です！
地域で活動したい方、活動している方に役立つ情報が盛りだくさん！



申込み・問い合わせ：つるみ区民活動センター
TEL 045-510-1694 FAX 045-510-1716
メール tr-kuminkatsudouc@city.yokohama.jp



7/1~ 親子で楽しめるイベントあります!
イベント 白幡公園こどもログハウス

☆ピッコロのわくわく夏休み

日時◆7/17(祝・月)~8/31(木) 10:00~16:00
 対象◆幼児~中学生
 定員◆工作のみ先着各日 30名
 申込み◆当日直接
 内容◆工作・ゲームなど週替わりで楽しめるイベントがあります

☆親子であそぼう!「ピッコロひろば」

日時◆7/13(木) 11:00~11:30
 対象◆乳幼児と保護者
 申込み◆当日直接
 内容◆お魚すくい、手遊び、パネルシアター等

☆おはなし会

日時◆7/19(水) 11:00~11:20
 対象◆乳幼児と保護者
 申込み◆当日直接
 内容◆絵本や紙芝居を楽しみましょう

☆たなばた

日時◆7/1(土)~7/7(金) 10:00~16:00
 対象◆幼児~中学生
 定員◆先着 100名
 申込み◆当日直接
 内容◆短冊にお願い事を書こう

参加費◆すべて無料
 申込み◆不要で当日直接、定員のあるものは先着順
 ※イベントは中止や変更となる場合があります。
 最新情報はホームページ、ツイッター、館内掲示でご確認ください。

問合せ◆白幡公園こどもログハウス
 TEL/FAX: 045-582-9944



ホームページ



ツイッター

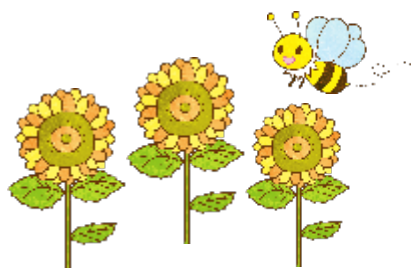

7/2~ 自然の中の遊び
 生きる力を育む冒険遊び場
イベント つるみプレイパーク

日時	開催内容	費用
7/2(日) 10時~15時	☆入船公園 七夕飾りを作ろう	無料
7/7(金) 10時~14時	★三ツ池公園 ちびっこプレイパーク 『七夕飾りを作ろう』	無料
7/23(日) 10時~15時	☆入船公園 水あそび	無料
8/4(金) 10時~14時	★三ツ池公園 ちびっこプレイパーク 『水あそび』	無料
8/6・27(日) 10時~15時	☆入船公園 水あそび	無料

※イベント内容など変更する場合があります。
 詳しくは、つるみプレイパークのホームページまたはフェイスブックをご確認ください。
 ※スタッフ募集中♪
 場所◆入船公園・三ツ池公園
 対象◆どなたでも 申込み◆現地直接
 問合せ◆TEL: 080-5427-8168 (たちはら)

7/22~ 鶴見で学ぶ 多文化共生
イベント 多文化共生つるみの会

★多文化共生・鶴見を学ぶ
 「鶴見に住む外国人のことを知る」学習会★
 日時◆7/22(土) 14:00~15:00
 締切◆7/20(木)まで
 会場◆鶴見国際交流ラウンジ
 講師◆鶴見国際交流ラウンジ 小林広子館長
 ★食でつながる多文化共生「フィリピン料理の会」★
 鶴見に住むフィリピンの方にフィリピン料理を教えてください。

日時◆8/26(土) 11:30~13:30
 締切◆8/19(土)まで
 会場◆潮田地区センター
 持ち物◆エプロン、三角巾・スカーフ等

 対象◆どなたでも 定員◆20名(先着)
 参加費◆500円

申込み◆①参加希望日②名前③電話番号を記入し
 メールまたは二次元コード問合せフォームから
 お申込みください。

E-mail: oishiitsurumi@gmail.com
 問合せ◆多文化共生つるみの会
 E-mail: oishiitsurumi@gmail.com



問合せフォーム

7/22	令和5年度 企画ガイドのご案内
イベント	鶴見みどころガイドの会

鶴見の古道・寺尾稲荷道を歩いて往時をしのぶ
日にち◆7/22(土) *雨天実施(荒天中止)
集合場所・時刻◆JR鶴見駅東口交番前 9:00
解散場所・時刻◆馬場稲荷神社 12:30頃
コース◆JR鶴見駅東口交番前～鶴見神社～三角～
つくの商店街～諏訪邸跡～諏訪坂公園～響橋～
配水池～馬のメド坂～馬場稲荷(寺尾稲荷)
(歩行距離約5km)
参加費◆500円(資料代・保険料)
定員◆20名(先着順)
申込み◆7/15(土)締切

下記方法にて申込みください。
往復はがき、TEL、FAX、またはEメールで
・イベント名(寺尾の古道・寺尾稲荷道)
・代表者の氏名・年齢・〒・住所・電話番号
・同伴者全員の氏名・年齢を明記
往復はがき:〒230-0077 横浜市鶴見区
東寺尾1-39-27 鶴見みどころガイドの会
TEL/FAX:045-574-2706
E-mail:kura1217@77.netyou.jp
問合せ◆080-1038-4072(倉田)

※マスク着用の御協力をお願いします。
発熱、体調不良の方等は参加をお見合わせください。

鶴見みどころガイドの会	
今後の企画や御入会については 右の二次元コードを読み取ると ホームページを御覧いただけます	ホームページ

8/5~	サルビアホール現代美術展 2023 山内若菜 記憶展
イベント	サルビアホール

いのちをテーマに描く画家 山内若菜の個展。
鶴見を取材して描いた新作の展示もあり。
日時◆8/5(土)~13(日)
11:00~18:00(最終日16:00まで)
場所◆サルビアホール3階ギャラリー
入場無料
◆同時開催ワークショップ(①8/6 ②8/10)
自由研究にも♪自分だけの大きな絵を描こう!
※詳細はサルビアホールホームページを
ご参照ください。  [ホームページ](#)

8/19~	サルビア写真展 2023 「光の印象」(プリント応募部門)
イベント	サルビアホール

見慣れたものでも光によって美しく変化し、感銘を受けることはありませんか?公募の写真展です。
日時◆8/19(土)~23(水)
10:00~17:00
場所◆サルビアホール3階ギャラリー
入場無料
◆同時開催 WEB 応募部門
「鶴見でお気に入りの場所 My Favorite Place in TSURUMI」
問合せ◆サルビアホール TEL:045-511-5711

9/6~	日本語ボランティア入門講座
講座	鶴見国際交流ラウンジ

日時◆9/6(水)~12/6日(水)
14:00~16:30 毎週水曜日 全11回
(ただし第3水曜日は休講)
場所◆鶴見国際交流ラウンジ
内容◆日本語ボランティア入門講座
対象◆鶴見区内で日本語ボランティア活動を行いたい方
定員◆先着24名
参加費◆7,000円
申込み◆Eメールで件名に入門講座 記入項目①お名前
②電話番号③メールアドレスをお知らせ下さい
受付開始日8/5(土)9時~
E-mail:tsurumi.nihongobukai@gmail.com
問合せ◆TEL:045-511-5311
FAX:045-511-5312
担当者 鶴見国際交流ラウンジスタッフ



令和6年度

鶴見人ネット 更新手続き受付中



● ●

鶴見人ネットの更新手続きを行っています。
登録更新をご希望の方は、早めのお手続きをお願いいたします。
お手続き期限 8月31日(木)
※期限を過ぎると登録抹消となりますのでご注意ください
更新登録受付:つるみ区民活動センター窓口または
Email:tr-kuminkatsudouc@city.yokohama.jp まで

7月～

イベント

ホームビジットファミリー・
語学サロン・語学教室 参加者募集
横浜市国際学生会館

ホームビジットファミリー募集

学生会館の留学生と国際交流してみませんか？

日 時◆7～9月（詳しい日時は登録後に調整）

場 所◆各自宅

費 用◆無料

申込み◆ボランティアは通年募集していますが、今年度夏期のホームビジット受け入れのボランティアを希望する場合は、7月中に登録をお願いします。

E-mail : volunteer.yish@yoke.or.jp

問合せ◆横浜市国際学生会館 ボランティア担当



語学サロン・語学教室の参加者募集中

3種類の語学サロン・語学教室を開講中

- ① 個人語学サロン
- ② グループ語学サロン
- ③ 語学教室

詳細◆ウズベク語やウルドゥ語などの少数言語もありません。お申込みのサロンや教室によって日時・参加費等が異なります。詳細はHPでご確認ください。

問合せ◆横浜市国際学生会館
TEL : 045-507-0121
E-mail : yish@yoke.or.jp



ホームページ

しくみを学んで、自分だけの
やじろべえを作ってみよう！



夏休み工作教室

やじろべえを作ってみよう！



日 時 8月5日(土)
 午前の部 10:00～12:00
 午後の部 14:00～16:00
 ※午前と午後は同じ内容です

対 象 小学生全学年と保護者

定 員 各回 9 組 ※申込多数の場合抽選

費 用 無料

持ち物 軍手

場 所 つるみ区民活動センター

申 込 窓口・電話・メールにて

締 切 7月28日(金) 16:00まで

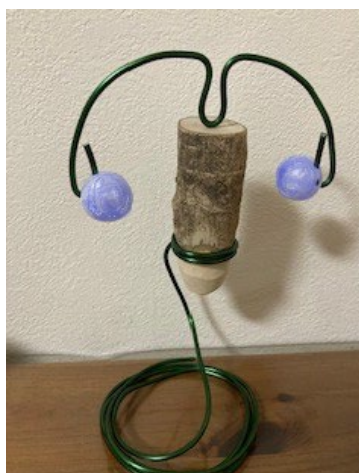

※一時保育を希望される方(保育対象6ヶ月～6歳まで)は7月27日(木)までにお申込みください。

★★ 活動情報紙「あぶりお」 ★★

奇数月の1日発行・偶数月の1日が原稿締切です。

発行・問合せ つるみ区民活動センター 鶴見区鶴見中央 3-20-1 鶴見区役所 2F

TEL : 045-510-1694 FAX : 045-510-1716

E-mail : tr-kuminkatsudouc@city.yokohama.jp

【つるみ区民活動センター】で

★利用時間 月～土曜日(祝日を含む) 8:45～17:00 第3水曜のみ 8:45～21:00

★休 所 日 毎週日曜日・年末年始(12/29～1/3)

