

TSUZUKI 4月号

2024(令和6)年



30周年の
イベント情報は
こちらから



都筑区役所 電話 948-2323 (代表)

〔受付時間〕 平日 8時45分～17時

No.318

編集・発行 横浜市都筑区役所広報相談係

〒224-0032 都筑区茅ヶ崎中央 32-1

電話 948-2223 FAX 948-2228

ホームページ 都筑区役所 検索



特集

一時預かりで 子育てにゆとりを

子育て中の忙しい日常において「用事があるけれど子どもがいるので行けない」「仕事などで子どもの習い事の送迎ができない」などの経験はありませんか？

一時預かりの利用は、親も自分の時間を持つことで心がリフレッシュされ、子どもも楽しく遊びながら社交性や自己表現を育む場となり、親子ともに充実した時間を過ごすことができるチャンスです。特別な用事がなくても利用できる施設もありますので、興味のある人は、ホームページをご確認ください。

【問合せ】 子育て支援課 電話：948-2320 FAX：948-2309

① 地域の人に預ける

利用したい場合は、入会説明会へ参加後、登録が必要です。
詳細は右記二次元コードより都筑区子育て支援センターポポラのホームページをご覧ください。



HPIはこちら

横浜子育てサポートシステム

【問合せ】 横浜子育てサポートシステム
都筑区支部 (都筑区子育て支援センターポポラ内)
電話：912-5157 FAX：912-5160

地域ぐるみで子育てを見守る、会員制の有償支え合い活動です。

預かる人 (提供会員)

条件 20歳以上の健康な人
(資格は問いません)



預けたい人 (利用会員)

条件 生後57日以上から小学
6年生までのお子さんをお持ちの人

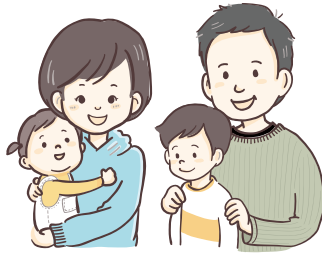

たとえば!

小学校から
習い事への送迎



子育て支援
センターなどでの
見守り

コーディネーター

事務局：都筑区子育て支援センターポポラ
地域で「預けたい人」と「預かる人」をつなげ、安心して子育てできるようにサポートします。



幼稚園・保育園へのお迎え



自宅での預かりなど、
短時間からご利用
できます。

※病気の子どもや宿泊の預かりはできません

実際の活動の様子

保育園にお迎えに行き、
利用会員宅まで一緒に
歩いて帰宅



預かる人の声

お子さんと一緒に過ごす
元気ができるので、楽しんで
活動しています。

提供会員 伊藤さん



利用者の声

2人目が生まれて大変な
時に近所の人とつながれて
とても助かっています。

利用会員 井上さん



提供会員 (預かる人) も募集中

受取金額：1時間の料金

報酬 (利用料) 500円+市からの給付金 500円=1,000円

(月～金曜/7～19時の場合)

活動の多くは1時間以内のものです。

朝や夕方の1時間程度や週1回、月1回などでも大丈夫です。

会員になるためには

① 説明会に参加

② 研修会を受講

③ 登録 (登録無料)

会員登録後の活動の流れ

① 事務局から連絡

② お子さんを交えて事前に打ち合わせ
(コーディネーターも同席します)

③ 活動開始

② 施設に預ける

一時預かりを実施している施設を紹介します！
利用条件や利用方法・料金・空き状況などは施設によって異なります。
詳細は、各事業の二次元コードより市ホームページをご覧ください。



たとえば！

美容院などちょっとした用事を済ませたい。



自分の時間をつくってリフレッシュしたい！

家族の介護や看護・自分の通院で困っている。



平日に利用したい

子育て子育て支援センター 一時保育さんぽ

住所 荏田南5-8-13 みずぎフード1階
電話 532-9960
Email info@nohara-net.com



子育て子育て支援センター ぽぽぽ

住所 中川中央1-39-11 プランシェール港北1階
電話 914-6272
Email info@nohara-net.com



フェアリーランド横浜仲町台

住所 仲町台1-3-7 ヤマヒョウビル B館1階
電話 500-9775
Email fl.y.nakamachidai@fairyland.ed.jp



どろんこぶた

2024年4月開始

住所 池辺町4328 2階
電話 507-4528
Email d_kobuta@yahoo.co.jp



乳幼児一時預かり事業 対象者 生後57日から就学前までの児童

※横浜市一時預かりWEB予約システムによる予約が可能です
※詳細は市ホームページをご覧ください



すくすくサロン

住所 佐江戸町1829
電話 516-9117
Email suku-suku@e06.itscom.net



おやこの広場『ぷらっとカフェ』

住所 仲町台1-20-11 ヒルサイド303
電話 944-3554
Email pura.yoyaku@gmail.com



親子のつどいの広場「ハッピーひろば」

住所 茅ヶ崎東3-26-2 サウスウイング201
電話 777-9133
Email info@h-k.yokohama



親子のつどいの広場 つづき

2024年2月開始

住所 北山田1-2-1 ウォールナットグローブB01号
電話 593-4011
Email tsuzuki@ring-link.org



親子のつどいの広場一時預かり 対象者 原則6か月から3歳以下で広場の利用経験のある児童

※詳細は、各広場にお問い合わせください



認可保育所・認定こども園・小規模保育事業等の一時保育

対象者 認可保育所等に在籍していない未就学児童

※詳細は市ホームページをご覧ください



※実施施設・施設ごとの受入年齢等は横浜市一時預かりWEB予約システムで確認できます



「はじめてのおあずかり券」
「子サポdeあずかりおためし券」を
配布しています！

2023年4月1日以降に生まれたお子さんのいる世帯に、一時保育などを無料で利用できるクーポンを配付しています。「用事を済ませたい」「自分の時間をつくってリフレッシュしたい」など、どんな理由でも一時的にお子さんを預かります。

はじめてのおあずかり券

使用期間 生後57日～満2歳になった月の末日

預かる場所など 認可保育所や認可外保育施設など

配布内容 24時間分 ※30分単位で利用可能

配布方法 利用施設で面談後、横浜市WEB予約システム上に電子クーポンを配付

詳しくはこちら



子サポdeあずかりおためし券

使用期間 生後57日～満2歳になった月の末日

預かる場所など 子育てサポートシステムに登録した地域の人

配布内容 8時間分 ※1時間単位で利用可能

配布方法 子育てサポートシステム会員登録後に電子クーポンを配付

詳しくはこちら



休日に利用したい

アスクセンター南保育園

住所 茅ヶ崎中央46-5
電話 948-1016
Email senta-minami_723@nihonhoiku.co.jp



預かり日 日曜、祝日

※日曜や祝日に家庭でお子さんの保育ができない場合

休日一時保育 対象者 小学校就学前の児童
※詳細は市ホームページをご覧ください



病児保育

水野クリニック「おひさま病児保育室」

住所 南山田町4257-1
電話 595-1233
Email ohisama@katsujinkai.org



ときえだ小児科クリニック「病児保育室わかば」

住所 北山田1-9-3 エキニワキタヤマタ2階
電話 593-4150
Email info@wakaba-room.jp



対象者 生後6か月から小学6年生までの児童

※病氣中または病氣回復期(けがを含む)の児童を、病初期の段階から医療機関に併設した専用の病児保育室で、看護師等の専門スタッフが一時的に保育します

※詳細は市ホームページをご覧ください



24時間型緊急一時保育

※緊急にお子さんを預けなければならなくなった場合
※現在神奈川区と港南区に実施施設があります

対象者 原則生後6か月から就学前までの児童

※詳細は市ホームページをご覧ください



利用者の声



初めて利用した時は不安がありましたが、預ける時には泣いていた娘も迎える行くに楽しそうに笑顔で遊んでいて、とても安心しました。第2子妊娠中、つわりでつらく動けない時、子どもを思いっきり遊ばせてあげることができたので大変助かりました。

みなべ 一時保育さんぽ 利用者(三鍋さん)

こんな声も！

子どもの好奇心がより一層旺盛になった。

自分が気付かなかった子どもの一面を教えてもらえた。



親と離れているときの様子を聞けるのが嬉しい。

保育者さんにいろいろ相談できるのがありがたい。

育児で心身ともに疲労が溜まっていたが、自分の時間をもつことでリフレッシュでき、育児をより楽しむ余裕が生まれた。

泥んこ遊びなど外遊びの経験が広がり、子どもがとても楽しそう。

区役所からののお知らせ

区役所への郵便物は 〒224-0032 都筑区茅ヶ崎中央32-1 都筑区役所〇〇係(担当)へ

都筑図書館から

☎ 948-2424 ☎ 948-2432
休館日 4月15日(月)
◆企画展示「新しいこと、本といっしょに
よんでみようこんな本」
図書館おすすめの児童書を展示します。
📅 4月16日(火)～5月27日(月)
📍 都筑図書館 / 📍

2024年4月から2025年3月までの 移動図書館「はまかぜ号」 巡回スケジュール

約3,000冊の本を載せて巡回しています。本の貸出、返却、予約のほか、図書館カードを作成できます。お気軽にご利用ください。
🕒 10時～10時50分
4月12日・26日、5月10日・24日、6月7日・21日、7月5日・19日、8月2日・16日・30日、9月13日・27日、10月11日・25日、11月8日・22日、12月6日・20日、2025年1月10日・24日、2月7日・21日、3月7日・21日
※いずれも金曜
※荒天時・熱中症警戒アラート発表日は巡回を中止します
📍 東山田地域ケアプラザ / 📍
📍 中央図書館サービス課
☎ 262-0050 ☎ 231-8299
巡回状況など、詳細はこちらをご覧ください
📱 はまかぜ号X(旧Twitter) 📱
📱 はまかぜ号ホームページ ▶ 📱

区民活動センターから

☎ 948-2237 ☎ 943-1349
📧 tz-katsudo@city.yokohama.jp
休館日 日曜、祝日、第3月曜
◆交流サロン
おしゃべりを通して新たな出会い・つながりをつくる交流の場です。毎回特技を持ったボランティアによる体験講座もあります。毎月開催。子ども連れ可。
今回のテーマは『緑で遊ぼう』です。都筑にある森について楽しいお話を聞きながらわいわいおしゃべりをしましょう。食べられる野草のお話もありますよ。
ゲスト: 大塚歳勝土遺跡公園愛護会 港北ニュータウン緑の会
永田 和宏さん、北川 淑子さん

🕒 4月19日(金) 10時～12時
📍 区民活動センター
📍 区内・近隣区に在住・在勤・在学の人優先15人 限
📧 4月17日までに ☎ か ☎ か 電子申請
◆イベント情報など掲載中!
区民活動センター情報紙『縁ジン』4・5月号』を発行しました。区民活動センターからのお知らせや登録団体
のイベント情報&会員・ボランティア情報を掲載しています。
◆市民ライター養成講座の受講生を募集します!
地域の情報を区内外に発信するライターのスキルをプロから学んでみませんか?講座では、実際に当センターのHPに掲載している市民活動紹介ページ「縁ジン」の執筆にもチャレンジします。ご応募お待ちしております。
講師: NPO法人ロクマル 有澤 厚子さん、川上 美知子さん、尾崎 久美さん
🕒 第1回: 5月31日、第2回: 6月14日、第3回: 6月28日、第4回: 7月5日、第5回: 7月26日、第6回: 8月30日、第7回: 9月27日 10～12時 ※いずれも金曜
📍 区役所会議室
📍 区内・近隣区に在住・在勤・在学で、ライティング、地域の情報発信に興味のある人、Wordで文章が書ける人、原則全回出席できる人10人 限
📧 5月1日までに ☎ か 電子申請

マークの説明 🕒 日時・期間 📍 会場 📍 対象・定員 💰 費用 🎒 持ち物 📄 保育 📄 申込み
📄 問合せ 📄 郵便番号・住所 📄 氏名(ふりがな) 📄 年齢 📄 電話(番号) 📄 ファクス(番号)
📄 往復はがき(返信名明記) 📄 返信用はがき持参 📄 はがき 📄 Eメール(アドレス)
📄 ホームページ 📄 窓口 📄 当日直接 📄 先着 📄 抽選 📄 要予約
● 必要事項とある場合は、行事名(イベント名)・〒住所・氏名(ふりがな)・電話番号を記載。
● 料金の記載のないものは無料。● 詳しい内容は各問合せ先へお問い合わせください。

横浜市のコミュニティサイトで、 ご近所ボランティア始めよう!

市では、地域のイベント情報やボランティア募集を手元のスマートフォンで探せるコミュニティサイト「ウエル・タウン(仮称)」を公開しています(実証実験: 2～5月末まで)。
春を迎え、何か新しいことを始めたい人、地元都筑に知り合いを作りたい人、地域みんなのために良いことをしたい人、ウエル・タウン(仮称)を使って、地域の情報を手に入れませんか?
📄 https://well-town.jp
📍 区民活動センター
☎ 948-2237 ☎ 943-1349
📧 tz-katsudo@city.yokohama.jp

📄 認知症の人と家族の会神奈川支部へ
☎ (548-8061) ※月・水・金曜10時～16時
📍 高齢支援担当
☎ 948-2306 ☎ 948-2490

6月16日(日) 開催! 第16回 つづき みどりと花のまち巡り

東山田駅周辺を散策しながら、みどりや花などについてガイドが解説します!
🕒 6月16日(日) 9時～12時30分(終了時間は予定、受付時間: 9時～9時30分 ※受付順にスタート)
📍 集合: 北山田駅 解散: 東山田駅
【コース】集合→山田富士公園→横浜国際プール→東山田中学校コミュニティハウス→観音寺→準工業地域→鎌田堂→日三宝寺跡→解散(約7km、3時間程度を予定。散策コースには、坂道や段差・階段などが含まれます。)
📍 80人 限
📄 5月17日必着で、区HPの申込み専用フォームか、必要事項と参加希望人数、参加希望者全員の ☎・📄 を明記し、📄
🔍 つづき みどりと花のまち巡り 検索
📍 企画調整係
☎ 948-2226 ☎ 948-2399
📧 tz-plan@city.yokohama.jp

若年性認知症 よこはま北部のつどい

若年性認知症(65歳未満で発症した認知症)の人や、介護している家族が、日々の思いや介護について話し、交流する場です。※参加される際には、事前にお問い合わせください
🕒 6月16日(日) 11時～15時
📍 中山地域ケアプラザ(緑区中山2-1-1)

区総合庁舎1階 区民ホールの催し情報

写真展
🕒 4月11日(木) 13時～17日(水) 15時
📍 予算調整係
☎ 948-2213 ☎ 948-2208
サークル展示・体験会
🕒 4月15日(月) 10時～17日(水) 14時30分
📍 予算調整係
☎ 948-2213 ☎ 948-2208
市民の森PRパネル展
🕒 5月2日(木) 13時～8日(水) 12時
📍 企画調整係
☎ 948-2226 ☎ 948-2399

統計で見るつづき で 都筑区をもっと知ろう!

都筑区に関するさまざまなデータをわかりやすくまとめた「令和5年度版 統計で見るつづき」を区HPに公開しました。
誰でも自由に利用できるオープンデータも掲載していますので、ぜひご利用ください。
📍 統計選挙係 ☎ 948-2215 ☎ 948-2209

第29回 都筑区民文化祭

- ① ボランティアスタッフ
- ② キャッチフレーズ

募集!!

2025年1～2月に開催予定の都筑区民文化祭は、多くの区民が参加して文化活動を発表する場です。

- ① 区民文化祭の企画から参加してみませんか
＜ボランティアスタッフ募集＞
事務局(文化祭全体の企画、広報、イベント運営スタッフなど)、展示部門(写真や絵画など展示会場の設営・撤収、会場係など)。
- ② 都筑区民文化祭をイメージしたキャッチフレーズを募集します
区民の祭典にふさわしい楽しい作品をお待ちしています。採用者には記念品を差し上げます。
(参考) 第28回「笑顔いっぱい つづき かわいくてごめん」
第27回「GO TO TSUZUKI ～交流と憩いの祭典～」

📍 ①②とも区内在住・在勤・在学者、または区内で活動している人
📄 4月30日必着で 必要事項と①の場合は参加したい部門(事務局・展示)、②の場合はキャッチフレーズを明記し、📄 (〒224-0006 荏田東4-10-3 都筑区社会福祉協議会(かけはし都筑) M-24「都筑区民文化祭実行委員会事務局」あて)か、📄 (tzbunkasai@webyoko.com)
区民文化祭HPはこちら

📍 区民活動係 ☎ 948-2238 ☎ 948-2239

都筑区と GREEN × EXPO 2027 自然環境の保全・脱炭素社会の実現へ

都筑区は都市としての利便性と自然の豊かさが共存しています。環境をテーマに開催される「GREEN×EXPO 2027」をきっかけに、環境にやさしい二酸化炭素を減らす暮らしや花と緑あふれる暮らしについて、皆で一緒に考えてみませんか?
今月は、都筑区の花を紹介します。



都筑区の花「サクラソウ」

(個別の品種ではなく、総称としての名称を採用しています)
平成21年度に都筑区制15周年を記念し、区民投票により、サクラソウが都筑区の花として選定されました。
都筑区では、3月中旬から4月頃にかけて、えだぎん商店街などで見られます。ぜひ、探してみてください。



サクラソウ

📍 広報相談係 ☎ 948-2223 ☎ 948-2228

子育てひろば

都筑図書館から

☎948-2424 ☎948-2432
休館日 4月15日(月)

◆くまさんのおはなし会(5月)

親子で楽しむわらべうたや絵本の読み聞かせ。

📅 5月9日(木)①10時～10時25分 ②10時45分～11時10分

📍 対面朗読室

👤 ①0・1歳児と保護者 ②1～3歳児と保護者 各7組

📅 4月25日から ☎か ☎

14時15分 ②14時30分～15時15分(各回同内容)

📍 区役所1階福祉保健センター栄養相談室

👤 4～6か月ごろの子と保護者 各8組

📅 4月17日10時から電子申請

◆はじめての歯みがき教室

歯が生え始めの頃のお子さんのいろいろな悩みを、すっきり解決!今夜から実践できる仕上げみがきのコツをお伝えします。

📅 ①5月27日(月)10時～11時(受付:9時45分から) ②5月31日(金)10時30分～11時30分(受付:10時15分から)

📍 ①区役所1階福祉保健センター多目的室A B ②新築地域ケアプラザ

👤 区内在住の歯が生えたと～2歳前後の子と保護者 各15組

📅 4月12日8時45分から ☎か電子申請

📎 ナイロンの歯ブラシ(子ども用と仕上げみがき用) ※普段お使いの歯

📎 ブラシは見本と比べていただくために使用します

📅 4月12日8時45分から ☎か電子申請

おひさま♡まつり

保育園の園庭で遊びましょう!雨天中止。

📅 ①5月17日(金)10時30分～11時30分 ②5月24日(金)10時30分～11時30分

📍 ①みどり保育園 ②茅ヶ崎南保育園

👤 ①②各30組

📅 ①4月17日からみどり保育園 ☎(941-2800)か ☎(941-3768)(受付時間平日10時～16時) ②4月24日から茅ヶ崎南保

健康づくり係から

☎948-2350 ☎948-2354

◆カミカミ・パクパク離乳食講座(予約制)

栄養士による、離乳食後期から完了期のポイント、声かけ、簡単なレシピ

の紹介、相談を行います。

📅 5月29日(水)14時～15時

📍 区役所1階福祉保健センター栄養相談室

👤 9か月～1歳半ごろの子と保護者 15組

📅 4月24日10時から電子申請

◆はじめての離乳食(予約制)

栄養士による、離乳食の基本「つぶしがゆ」や野菜などのつぶし方

体験、進め方の相談を行います。

📅 5月21日(火)①13時30分～

両親教室、女性と子どもの相談・健診

- 特に記載のないものは、区役所1階福祉保健センター健診室で行います。
- ベビーカー置場のスペースには限りがあります。ベビーカーは自己管理をお願いします。

| | | | |
|-----------------|--------|-------------------|--------------|
| 乳幼児健康診査 予約不要 | 4か月児 | 4月23日(火) | 13時～13時45分受付 |
| | 1歳6か月児 | 4月25日、5月9日の木曜 | 10時～10時45分受付 |
| | 3歳児 | 4月11日・25日、5月9日の木曜 | 13時～13時45分受付 |

女性の身体の相談 思春期・授乳期・更年期および避妊・不妊などの相談

両親教室 2024年9月ごろ出産予定の人
📅 第1回 5月13日(月) 9時30分～11時30分
第2回 5月13日(月) 13時30分～15時30分
第3回 5月21日(火) 13時30分～15時30分
👤 妊婦とその家族 📅 事前に電子申請システムで予約

休日両親教室 5月11日(土) 13時30分～16時
📍 子育て支援センター ポポラサテライト(ららぽーと横浜3階)
👤 12組 📅 4月10日12時から ☎(507-6856)

5月25日(土) 10時15分～12時30分
📍 子育て支援センター ポポラ(あいたい5階)
👤 12組 📅 4月10日12時から ☎(912-5135)

6月30日(日) 10時～12時
📍 葛が谷地域ケアプラザ
👤 6組 📅 5月1日12時から ☎(912-5135)

乳幼児歯科相談 歯科健診、相談、歯みがきアドバイス
📅 4月17日(水) 乳幼児 9時10分
妊産婦 9時30分～10時30分
5月8日(水) 乳幼児 13時10分～14時30分
妊産婦 15時
👤 0歳～未就学児、妊婦、産後1年未満の女性

☎・☎ 子育て支援担当 ☎948-2318 ☎948-2309

子どもの食生活相談 栄養士による食生活についての個別相談
📅 4月23日(火)午前・26日(金)午後(所要時間30分程度)
👤 区内在住の人(乳幼児～思春期ごろのお子さんの相談)

☎・☎ 健康づくり係 ☎948-2350 ☎948-2354

☎(943-1285)か ☎(943-1228)(受付時間平日10時～16時)

おひさま広場

令和6年度 園庭開放「おひさま広場」が区内市立保育園全4園で始まります。保育園の園庭で遊びましょう!

【4月8日(月)から開始】

・みどり保育園(開放時間:10時～15時) /

☎☎941-2800 ☎941-3768
・茅ヶ崎南保育園(開放時間:10時30分～15時30分) / ☎

☎943-1285 ☎943-1228

【5月1日(水)から開始】

・中川西保育園(開放時間:10時～12時) / ☎☎913-2060 ☎913-2072

・大熊保育園(開放時間:10時30分～12時30分) / ☎☎942-9884 ☎942-9891

日々の暮らしのお悩みは 区役所の無料特別相談へ

「突然、相続手続きをすることになったけれど知識がなくて不安…」 「貸したお金を返してもらえない」など、お困りのことはありませんか。

区役所では、7つの分野の専門家が無料で相談をお受けします。相談内容はもちろん、相談したこと自体も守秘義務により守られますので、安心してご利用ください。

ご予約は広報相談係までお問い合わせください。(☎948-2221～2223)

☎(要予約)は1週間前の9時から ☎か10時から ☎

| 種類/予約方法 | 相談日*1 | 相談できる内容(例) |
|--------------------------------|---------------|---|
| 法律相談*2 (要予約) | 火曜 | 債務整理や離婚、相続、労働などの法律問題全般を 弁護士 に相談できます。 |
| 司法書士相談*2 (要予約) | 第2金曜 | 土地・建物の登記、140万円以下の金銭の貸し借りなどを 司法書士 に相談できます。 |
| 税務相談*2 (要予約) | 第2水曜(2・3月は休み) | 所得税や相続税、贈与税、税控除、確定申告などを 税理士 に相談できます。 |
| 行政書士相談 随時予約受付 | 第1・3金曜 | 役所への申請・届出や会社設立、相続、各種契約書の作成などを 行政書士 に相談できます。 |
| 公証相談 随時予約受付 (予約は前開庁日の15時まで) | 第2木曜 | 遺言や任意後見、慰謝料の支払いなどに関する書類の書き方を 公証人 に相談できます。 |
| 交通事故相談 予約不要 | 第4水曜 | 交通事故の示談の方法、保険金の請求、賠償金の計算などを 経験豊富な相談員 がアドバイスします。 |
| 行政相談 予約不要 | 第4金曜 | 行政相談委員 が、中立の立場で行政などへの意見や要望をお聞きし、行政の制度や運営の改善に生かします。 |

*1 相談時間は13時～16時、原則1人25分(交通事故相談のみ9時～12時も相談可)

*2 予約開始日が休庁日(祝日など)の場合は、その前開庁日から受け付けます。各相談は年度に1回受けられますが、当日にキャンセルされた場合は、原則として同年度のご利用をお断りします。

※ 昨年度実施していた民事調停手続相談は2024年2月7日で相談を終了しました

最新の開催情報は

☎をご確認ください。

●市役所でも**無料特別相談**を行っています。詳しくは、市民相談室の

☎をご確認ください。

☎

☎

☎

☎ 広報相談係 ☎948-2221～2223 ☎948-2228

☎

☎

検診・教室・相談

●特に記載のないものは、区役所1階福祉保健センター健診室で行います。●予約制で、特に記載のないものは、1か月前から受け付けています。

| | |
|-------------------------|---|
| エイズ・梅毒検査 予約制 | 4月24日、5月1日・8日の水曜 9時～9時30分 受付:区役所1階健診室内7番/結果は1週間後以降 ※原則エイズ・梅毒のいずれも受検いただきます |
| 食と生活の健康相談 予約制 | 4月26日(金)午後 高血圧や糖尿病などの生活習慣病予防に関する、保健師や栄養士による個別相談です。 |
| 禁煙相談 予約制 | 4月26日(金)午後 禁煙相談。呼気中一酸化炭素濃度の測定。肺年齢測定。 |

☎・☎ 健康づくり係 ☎948-2350 ☎948-2354

もの忘れ相談 原則毎月第2金曜 午前
嘱託医師による高齢者のもの忘れ、認知症などの相談。

都筑むつみ会「リハビリ教室」 原則毎週火曜 13時～15時
脳血管疾患などにより後遺症のある人を対象に、リハビリ教室や言語教室を開催。

☎・☎ 高齢支援担当 ☎948-2306 ☎948-2490

地域ユースプラザによる若者のための専門相談 原則毎月第2・4木曜 午後(1回50分)
ひきこもり、不登校などのお悩み相談。
📍 区役所2階24番窓口
👤 市内在住の15～39歳の本人、家族、支援者

☎・☎ 北部ユースプラザ ☎☎948-5505

施設からのお知らせ

- 原則 4月11日～5月10日のお知らせを掲載しています。
- ㊦などのマークの説明は、8ページをご覧ください。
- 料金の記載のないお知らせは無料です。
- 詳細は各施設へお問い合わせください。



都筑区イベント情報配信中 <https://cgi.city.yokohama.lg.jp/common/event2/tsuzuki/>

都筑センター

☎ 941-8380 ㊦ 942-3979
〒 224-0062 葛が谷2-1
休館日 4月30日(火)

※ ㊦ はすべて市内在住・在勤・在学者
㊦ ㊧ 行事は4月11日から ㊦ か ㊧

都筑地区センター

◆ヨガ教室 (心と体を整えるストレッチヨガ)(全6回)

初心者でも、経験者でも参加できる健康促進に役立つヨガ教室 / 5月20日～7月29日の第1・3・5月曜10時～11時30分 / 60歳未満の人16人 ㊦ / 2,000円(全回分) ● ㊧

◆草木染め講座(全3回)

身近な植物を使って草木染めをします / 5月14日～7月9日の第2火曜10時～12時 / 全回出席できる人10人 ㊦ / 1回3,000円 ● ㊧

老人福祉センター つづき緑寿荘

◆健康ウォーキング

岸根から篠原へ歴史を訪ねて / 5月2日(木)9時20分～12時 / 都筑センター集合、新横浜駅解散 / 雨天中止 / 60歳以上の人20人 ㊦ / 200円 ● ㊧

持 飲み物、タオル、当日交通費

◆60歳以上のゆったりヨーガ (春の6回コース)

初心者も気軽に参加ください / 5月13日・27日、6月3日・17日、7月8日・22日の月曜10時～11時15分 / 60歳以上の人24人 ㊦ / 600円(全回分) ● ㊧

持 ヨガマット、飲み物、汗拭きタオル、動きやすい服装、横浜市老人福祉センター利用証または本人確認証

仲町台地区センター

☎ 943-9191 ㊦ 943-9131
〒 224-0041 仲町台2-7-2
休館日 4月8日(月)

㊦ ㊧ 行事は4月11日9時から ㊦ か10時から ㊧

◆読める!はじめての韓国語(全6回)

韓国語ネイティブから、韓国語を読めるように学ぶ / 5月21日～6月25日の火曜19時～20時 / 12人 ㊦ / 5,000円(全回分) ● ㊧

◆シニアのためのスマホ講座1期(全3回)

6月11日・18日・25日の火曜12時30分～14時30分 / 60歳以上の人12人 ㊦ / 1,600円(全回分) ● ㊧

◆はじめての金継ぎ

割れてしまった陶器も金継ぎで再び使えるようにします / 6月16日(日)9時30分～11時30分 / 16人 ㊦ / 3,000円 ● ㊧

中川西地区センター

☎ 912-6973 ㊦ 912-6983
〒 224-0001 中川2-8-1
nakanishi@tsuzuki-koryu.org
休館日 4月8日(月)

㊦ ㊧ 行事は開催日の1か月前の9時から ㊦ か10時から ㊦ か ㊧ ㊨ ㊩ ㊪ ㊫ ㊬ ㊭ ㊮ ㊯ ㊰ ㊱ ㊲ ㊳ ㊴ ㊵ ㊶ ㊷ ㊸ ㊹ ㊺ ㊻ ㊼ ㊽ ㊾ ㊿ 居住区(区内・区外・市外)を明記し ㊦ ※対象が小学生の場合は学校名・学年も明記

◆韓国語入門(全4回)

講座を通じて韓国の文化に親しむ / 5月

21日～7月2日の第1・3火曜12時30分～14時15分 / 20人 ㊦ / 3,000円(全回分)

● ㊧

◆ワールドキッチン(1)韓国

世界とおいしくつながろう / 6月1日(土)10時～13時 / 16人 ㊦ / 2,400円 ● ㊧

◆地区センちくちくクラブ前期(全5回)

地域の人からお裁縫を教わりましょう / 5月11日、6月8日、7月13日、9月14日、10月5日の土曜9時30分～11時30分 / 小学生以上10人 ㊦ / 1回300円 ● ㊧

◆スマホ入門

5月17日(金)9時30分～11時30分 / 12人 ㊦ / 300円 ● ㊧

北山田地区センター

☎ 593-8200 ㊦ 593-8201
〒 224-0021 北山田2-25-1
休館日 4月8日(月)

◆本格パンにチャレンジ!

ライサワー種を使った「ウォールナツパイツェンミッシュブロット」を作ります。試食つき / 5月24日(金)9時30分～12時30分 / 16人 ㊦ / 2,200円

㊦ 4月24日10時から ㊦ か ㊧

都筑民家園

☎ 594-1723 ㊦ 594-2019
〒 224-0028 大榎西2
休園日 4月8日(月)、22日(月)

㊦ ㊧ 行事は4月11日から ㊦ か ㊧

◆端午の節句展示

「こいのぼりと五月人形」

■展示: 4月27日(土)～5月5日(祝・日)10時～16時 / ㊦

■イキイキこどもデー: 5月5日(祝・日)10時～13時

・しの笛演奏と玉すだれ実演 / ㊦

・ワークショップ①こども折り紙 ②こども竹細工 ③こども着物体験 / ①②小学生各30人 ㊦ ③小学生9人 ㊦ / ①②各200円 ③500円 ● ㊧

◆楽しく着物を着ましょう

初心者歓迎 / 5月8日(水)13時～14時30分 / 女性限定10人 ㊦ / 1,500円 ● ㊧

持 着物一式

◆はざれ草履講習会(鼻緒付き)

5月19日(日)9時～12時 / 10人 ㊦ / 1,000円 ● ㊧

持 布4cm×80cmを70本以上、はざみ

都筑中央公園 (NPO法人 都筑里山倶楽部)

☎ 941-0987
〒 224-0032 茅ヶ崎中央57-8
HP <https://tzksatokura.org/>
休園日 月曜(祝日の場合は翌日)

㊦ ㊧ 行事は開催日10日前までに ㊦ ㊧ ㊨ ㊩ ㊪ ㊫ ㊬ ㊭ ㊮ ㊯ ㊰ ㊱ ㊲ ㊳ ㊴ ㊵ ㊶ ㊷ ㊸ ㊹ ㊺ ㊻ ㊼ ㊽ ㊾ ㊿ と申込者全員の ㊦ ㊧ を明記し ㊦ か ㊧ ※小学生以下は保護者同伴

◆晩春の植物観察会

各種貴重な野生蘭が自生しています / 4月28日(日)9時～12時 / レストハウス / 小雨決行・雨天中止 / 30人 ㊦ / 中学生以上300円、小学生以下100円 ● ㊧

◆炭焼き体験(宮谷戸窯)(全3回)

里山の間伐材を使って炭焼きをします / 4月6日(土)9時～12時:炭材作りと窯詰め、13日(土)9時～17時:炭焼き、20日(土)

9時～12時:窯出しと炭材作り / 宮谷戸炭焼施設 / 雨天決行 / ㊦ / 1回中学生以上300円、小学生以下100円 ● ㊧

茅ヶ崎公園自然生態園

☎ ㊦ 945-0816
〒 224-0037 茅ヶ崎南1-4
HP <https://www.seitaien.com/eventinfo>
開園日 土・日曜、祝日のみ開園

◆昔ながらの米作り体験(全7回)

園内の田んぼで参加者の皆さんと共に手作業でお米を作る年間プログラムです。日程、持ち物など詳細は ㊦ / 5月11日(土):田起こしよりスタート、25日(土):田植え、10月5日(土):稲刈り、11月4日(月・休):脱穀。ほか、草取り、かかし作りなどいずれも原則10時～12時 / 小・中学生と保護者および高校生以上20組程度 ㊦ / 1人6,000円(全回分)

㊦ 4月7日から19日までに ㊦

◆想ネイチャークラフト 野外教室(全11回)

木片、木の実や草の実を使って動物などを自由に作ります / 4月1日(月)、4月20日～2025年3月15日の第3土曜(8・9月は除く)いずれも10時～15時(14時30分までに受付) / 雨天中止 / 1体500円 / ㊦

勝田小学校 コミュニティハウス

☎ ㊦ 592-1877
〒 224-0034 勝田町266
休館日 火・木曜

㊦ ㊧ 行事は4月1日から ㊦ か ㊧

◆親子の広場～リトミック～(全4回)

リトミック、読み聞かせ、親子交流、相談 / 4月19日～7月19日の第3金曜10時～12時 / ㊦ ● ㊧

◆ピラティス初級(全7回)

体幹を整え姿勢改善、運動不足解消 / 4月22日、5月13日・27日、6月10日・24日、7月8日・22日の月曜10時～11時30分 / ㊦ / 3,500円(全回分) ● ㊧

北山田小学校 コミュニティハウス

☎ ㊦ 591-8444
〒 224-0021 北山田5-14-1
休館日 火・木曜

◆産後ママと赤ちゃんのヨガ(全5回)

産後ママの体の引締めとともに赤ちゃんとのスキンシップのひと時を / 5月8日～7月10日の第2・4水曜①10時～10時45分②11時～11時45分 / ①3～9か月の赤ちゃんとママ ②10か月～未就園児とママ各10組 ㊦ / 3,000円(全回分)

㊦ 4月8日から5月6日までに ㊦ か ㊧

都田小学校 コミュニティハウス

☎ ㊦ 941-9522
〒 224-0053 池辺町2831
休館日 火・木曜

㊦ ㊧ 行事は4月11日から ㊦ か ㊧

◆多肉植物寄せ植え教室

手ぶらで気軽にご参加ください / 5月10日(金)10時～12時 / 10人 ㊦ / 2,500円(材料費込) ● ㊧

◆みんな集まれ!ちびっこ土曜ひろば

土曜に家族みんなで親子遊びをしよう! / 5月11日(土)10時30分～11時30分 / 幼児と親10組 ㊦ / 1家族300円 ● ㊧

つづきの丘小学校 コミュニティハウス

☎ ㊦ 945-2949
〒 224-0006 荏田東1-22-1
休館日 火・木曜

◆簡単からだほぐし体操(前期)(全4回)

音楽に合わせてストレッチして体をほぐします。1回のみ参加も可 / 5月27日～8月26日の毎月第4月曜10時～11時30分 / 12人 ㊦ / 1,900円(全回分)、1回500円

㊦ 4月26日から ㊦ か ㊧

◆大人の折り紙教室(全10回)

折り紙作家の講師が、季節にちなんだ折り紙を指導します / 4月22日～2025年3月24日の第4月曜15時～15時45分(祝日は変更有) / 10人 ㊦ / ㊦

◆おはなしのこみち 「お楽しみ おはなし会」(全10回)

和室でほこりのおはなし会。絵本、紙芝居、パネルシアターほか / 4月22日～2025年3月24日の第4月曜11時～11時30分(祝日は変更有) / 親子8組 ㊦ / ㊦

川和小学校 コミュニティハウス

☎ ㊦ 934-8666
〒 224-0057 川和町1463
休館日 火・金曜

◆男の健康体操教室(全5回)

転倒予防などの健康体操 / 5月15日・29日、6月5日・19日、7月3日の水曜10時～11時15分 / 男性15人 ㊦ / 2,000円(全回分)

㊦ 事前に ㊦ か ㊧

中川中学校 コミュニティハウス

☎ ㊦ 591-3131 ㊦ 224-0027 大榎町240
HP <https://www.tsuzuki-koryu.org/nakagawachu/> 休館日 火・金曜

◆子どもアート教室(全6回)

新講座。4月～9月開催(月1回土曜または日曜)。持ち物や日程の詳細は後日 ㊦ か ㊦ かチラシ。5月からの参加も可 / 小学生10人 ㊦ / 1回1,000円(材料費込)

㊦ 4月13日までに ㊦ か ㊧

◆母の日のフラワーアレンジ

4月27日(土)10時～12時 / ①中学生以上8人 ㊦ ②小学生(親子可)8人 ㊦ / ①2,000円 ②1,000円

持 はさみ、持ち帰り袋

㊦ 4月22日までに ㊦ か ㊧

◆コミハデクラブ

折り紙・将棋・手芸クラフトカフェ。詳細はお問い合わせください / 毎週日曜14時～16時 / 各10人程度 ㊦ ※手芸クラフトカフェは小学校高学年以上 / ㊦

都田地区センター・地域ケアプラザ

☎ 地区センター:945-0075
地域ケアプラザ:945-0076 ㊦ 943-1131
〒 224-0045 東方町655-4
休館日 4月15日(月)

行事は4月11日10時から ☎か ☒
持 申込みの際にご確認ください
◆今から始める!
フレイル予防講座(全9回)
 5月16日～9月19日の第1・3木曜10時～11時30分/65歳以上の人20人 ☎ ● ☒
◆リズムに乗ってLet's体操
 お子さんと一緒に音楽に乗って体を動かします。講師:おやこの広場「ぷらっとカフェ」木村 博子氏/5月25日(土)10時30分～11時30分/未就学児と保護者10組 ☎/100円 ● ☒
◆母の日のおくりもの
 アートフラワーなどでアレンジメントを作ります/5月11日(土)10時～11時30分/小学3年生以上8人 ☎/1,000円
申 4月12日10時から5月8日までに ☎か ☒

加賀原地域ケアプラザ
 ☎ 944-4640 ☎ 944-4642
 ☎ 224-0055 加賀原1-22-32
◆サンサンひろば
 広いお部屋で自由遊び。出入り自由/4月11日・25日の木曜10時30分～12時/未就学児と親/☎
◆介護者のつどい
 介護について日頃の思いや悩みなどを話してみませんか/4月25日(木)13時30分～15時
申 事前に ☎か ☒

新栄地域ケアプラザ
 ☎ 592-5255 ☎ 595-3321
 ☎ 224-0035 新栄町19-19
◆レコードサロン
 昔懐かしいジャズやクラシック、歌謡曲が聞ける「くつろぎの空間」です。レコードDJ 神山 紘輝氏/4月23日(火) 13時30分～15時/30人 ☎
申 4月22日16時までに ☎

中川地域ケアプラザ
 ☎ 500-9321 ☎ 910-1513
 ☎ 224-0001 中川1-1-1
◆お楽しみ中川寄席
 楽笑友の会がおくる笑いのひととき/多目的ホール/4月27日(土)13時30分～15時/30人 ☎/500円
申 4月26日までに ☎か ☒

東山田地域ケアプラザ
 ☎ 592-5975 ☎ 592-5913
 ☎ 224-0024 東山田町270
申 行事は4月1日から ☎か ☒
◆みんなであうたおう(全3回)
 楽しく歌を歌って心も体も脳も元気になり

ましよう/4月23日～6月25日の第4火曜10時～11時/20人 ☎/1回600円 ● ☒
持 室内履き、飲み物
◆ほっと茶屋(介護者のつどい)
 介護に関わる(関わった)人たちが一緒にお喋りする茶話会/4月20日(土)13時～14時30分/15人 ☎/100円 ● ☒
◆わくわくこあら
 セイントフットサッカーコーチとボールを使って親子で楽しく体を動かしましょう/5月10日(金)10時～11時/1～3歳の未就学児と保護者12組 ☎/400円
申 4月17日13時30分から ☎か ☒

都筑公会堂
 ☎ 948-2400 ☎ 948-2402
 ☎ 224-0032 茅ヶ崎中央32-1 (区総合庁舎内)
休館日 4月15日(月)
◆ベビー&キッズマッサージ体験
 4月23日(火) ①9時45分～10時45分 ②11時～12時/未就学児と親 各7組 ☎/1組1,500円
持 バスタオル
申 4月11日から ☎

都筑スポーツセンター
 ☎ 941-2997 ☎ 949-0477
 ☎ 224-0053 池辺町2973-1
 HP <https://yokohama-sport.jp/tsuzuki-sc-ysa/> **休館日** 4月22日(月)
定期教室
 春の定期教室(4～5月開催)は4月2日(火)よりスタート。定員に空きのある教室は追加申込受付中です。空き状況など、詳しくは ☎か ☒
ワンデーレッスン
 各プログラムとも当日受付/15歳以上 ※中学生不可/詳しくは ☎か ☒/☎
トレーニングルーム
 日曜・祝日7時30分～21時、月～土曜9時～21時(最終受付は閉館1時間前)です。1回(3時間以内)につき高校生以上300円、中学生以下100円(中学生以下は利用できる器具に制限あり)/☎

横浜国際プール
 ☎ 592-0453 ☎ 592-1402
 ☎ 224-0021 北山田7-3-1
 HP <http://www.waterarena.jp/>
休館日 4月30日(火)
◆定期教室「フラダンス」
 金曜の12時20分～13時20分に、ハワイアン風の曲に合わせて、ストレッチ、基本ステップを練習し、各期で1曲踊れるようにレッスンします。初心者も大歓迎です♪随時見

学、申込み可能です。詳しくは ☎か ☒
◆プール当日参加プログラム
 サブプールで、当日受付で参加できる「当日参加プログラム」を開催しています。プール2時間、入場料込で940円です。詳しくは ☎か ☒
◆中高年の脳トレ英会話
 4月から新しくスタートする定期教室です。海外旅行やビジネスシーンでも役立つ英会話をレッスンします。事前の電話で見学も可能です(教室開始時間～15分間のみ)。詳しくは ☎か ☒

アートフォーラムあざみ野
 ☎ 225-0012 青葉区あざみ野南1-17-3
 ☑ (登録制、1歳6か月～未就学児)は有料、申込みは子どもの部屋 ☎ 910-5724
休館日 4月22日(月)
横浜市民ギャラリーあざみ野
 ☎ 910-5656 ☎ 910-5674
 HP <https://artazamino.jp>
◆Revealed-3人の個人コレクション-
 3つの個人コレクションの所蔵品、約100点を紹介する現代美術展/4月24日(水)～5月5日(祝・日)10時～18時/展示室1・2階全室/☎
◆磁器土で夏のうつわ作り(全5回)
 陶芸の基本を知り、夏にあう器と箸置きを作ります。講師:並木 朱子氏/5月29日、6月5日・19日・26日、7月10日の水曜10時～12時30分/3階アトリエ/中学生以上14人 ☎/16,000円(全回分。材料費・焼成費込)
 ☑ 子どもの部屋に ☎/600円
申 5月8日までに ☎か ☒
男女共同参画センター横浜北
 ☎ 910-5700 ☎ 910-5755
 HP <https://www.women.city.yokohama.jp/a/>
◆働く女性のアサーティブ・コミュニケーション
 自分のコミュニケーションのパターンや、アサーティブネスの基本を知り、実際の場面を想定したワークやロールプレイを体験します/5月19日(日)10時～12時/働く・働きたい女性20人 ☎
 ☑ 子どもの部屋に ☎/600円
申 4月11日から ☎か ☒か ☎

くろがね青少年野外活動センター
 ☎ 973-2701 ☎ 972-1093
 ☎ 225-0025 青葉区鉄町1380
 HP <https://yokohama-sport.jp/kurogane-yc-ysa/>
 ※4月8日(月)は施設点検日のため、一部利用が制限される場合があります
持 ☎にてご確認ください
申 行事は4月1日から15日までに ☎か ☒
 ☑ 必要事項・年齢・学年・性別を明記し ☎

◆のんびり焚火day インクルーシブ
 5月12日(日)10時30分～14時30分/肢体の不自由な子とその家族5家族 ☎/1家族3,000円(保険料込) ● ☒
◆大人のソロキャン
 5月24日(金)16時～25日(土)11時/20歳以上5人 ☎/4,000円(保険料込) ● ☒

よこはま動物園ズーラシア
 ☎ 959-1000 ☎ 951-0777
 ☎ 241-0001 旭区上白根町1175-1
 ズーラシア 検索
◆大うち展
 ふんの標本や動物の食性、消化が学べる企画展を行います。ふんからみた動物たちの世界を楽しんでください/6月3日(月)まで/ホッキョクグマ水中ビュー/☎

 過去の様子

都筑区子育て支援センター
 HP <https://popola.org/>
休館日 日・月曜、祝日
申 行事は4月1日から ☎か ☒
ポポラ
 ☎ 912-5135 ☎ 912-5160
 ☎ 224-0003 中川中央1-1-3 あいたい5階
◆ふたごちゃん・みつごちゃんの日
 多胎妊娠中のプレママ・プレパパさんもぜひどうぞ!/コミュニティルーム/5月15日(水)10時30分～11時30分/未就学の多胎児と親、多胎妊娠中の人5組 ☎
申 4月16日から ☎か ☒
◆子育て相談
 専門相談員(臨床心理士・言語聴覚士)による子育て相談/5月11日・18日・25日の土曜10時～16時/未就学児と家族 各5組 ☎ ● ☒

ポポラサテライト
 ☎ 507-6856 ☎ 507-6857
 ☎ 224-0053 池辺町4035-1
 ららぽーと横浜3階
◆言語聴覚士による言葉の相談
 専門相談員に、気になること、聞きたいこととお話してください/5月25日(土)10時～16時/未就学児と家族5組 ☎ ● ☒
◆土曜日も不動原公園であそぼう!
 公園でみんなで遊ぼう!パパも、ママも、ねんねの赤ちゃんも大歓迎/4月20日(土)10時30分～12時 ※雨天中止/不動原公園(池辺町2469)/☎

※以下は広告スペースです。「広報よこはま都筑区版」に掲載されている内容とは関係ありません※

トピックス

隔月連載
コラム 第6回

みんなで実践！スリムなつづき

ごみと資源について役立つ情報をお知らせするコラムです。

危険 収集車の火災が多発しています!!
バッテリー内蔵製品は「燃やすごみ」等に
混ぜないでください!

大変! 収集車から
煙が出ているよ!



今、ごみとして出されたリチウムイオンバッテリーによる
収集車の火災が多く起きてるんだ!
収集車やリサイクル施設などが火災になると、ごみの収
集・処理ができなくなってしまう可能性があるんだ…



それは大変! リチウムイオンバッテリーはどんなものに使われているの?

小型ゲーム機やコードレス掃除機など、充電して使う小型家電など
に入っていることが多いんだ。モバイルバッテリーもそうだよ。



どうやって捨てればいいのか…?

①取り外せるものは取り外して、バッテリーだけを回収
ボックスをお願いします。区役所5階にも設置されて
るよ。それ以外の場所もあるので、検索してみてね。

充電式電池 回収場所 検索



②取り外せないものは、「燃やすごみ」とは別の袋に入れて
「燃やすごみの日」に出そう。そうすれば、他のごみとは分
けて運べるからね。(※50cm以上は粗大ごみ)

③サイズが合えば、小型家電回収ボックスに出すのもオススメ!
区役所1階にも設置されてるよ。希少金属が回
収されるんだ。設置場所や投入できるサイズは
検索してみてね。

横浜市 小型家電 検索



詳しく知りたい人は、
ぜひこちらも見てください!



資源循環局都筑事務所
☎ 941-7914 ☎ 941-8409

ふれあい伝言板

●区民対象、区内実施で、区民が自主的に行うイベントやサークルの告知です。営利・宗教・政治活動につながるものは掲載できません。●マークの説明については8ページをご覧ください。●参加される際には必ず開催状況をご確認ください。

紙面構成の都合により、2024年5月号からふれあい伝言板を廃止します。

なお区民活動センターに登録されている団体のイベントなどの情報は、区民活動センター広報誌「縁ジン〜瓦版〜」や区民活動センターHPに掲載しています。詳しくは区民活動センター ☎(948-2237) ☎(tz-katsudo@city.yokohama.jp) まで、お問い合わせください。縁ジン瓦版についてはこちらを参照ください

■ムジカ・パストラール
カジュアルコンサート2024テーマ「Japan」
🕒 4月14日(日) 14時開演(開場:13時15分)
📍 都筑公会堂 600人(先) / 大杉
☎ 080-3455-6255
■ベビーリトミックびよびよ
赤ちゃんとの時間がぐんと楽しくなりますよ!
🕒 月1回午前中 不定期に開催
📍 中川西地区センター

👤 首が据わった令和5~6年度生まれの赤ちゃんとママ 8組(先)
¥1,600円
🕒 着付けサークル「装」山中
👤 名前・生年月日・性別、☎を明記し、☎(piyo2014piyo@gmail.com)
🌐 https://rizumu-asobi.jimdo.com/
■着付けサークル会員募集
半襟つけから普段着を中心にした初心者

※以下は広告スペースです。「広報よこはま都筑区版」に掲載されている内容とは関係ありません※

都筑区に関する歴史コラム 第12回

横浜市歴史博物館
こぼやし のりこ
小林 紀子

江戸時代のセンター北エリア

博物館のあるセンター北駅周辺は、商業施設やマンションが立ち並び港北ニュータウンの中心エリアのひとつですが、江戸時代はどのような場所だったのでしょうか。江戸時代、このエリアは大棚村という村で、北は牛久保村、東は吉田村・山田村、南は勝田村・茅ヶ崎村、西は荏田村、石川村に接していました。江戸時代後期の地誌『新編武蔵風土記稿』によれば、大棚村は「山林高低」がある地形で、畑が多く水田は少なかったようです。村内には「相州道」(矢倉沢往還)と「中原道」(中原街道)が通り、早淵川が流れていました。

写真は江戸時代の大棚村の絵図です。村の東には中原街道、西には矢倉沢往還がそれぞれ朱色で描かれています。早淵川の近くは平地で田畑が集まっていますが、北に行くにつれて木や丘が描かれ、かつては山林や高低差のある地形だったことがうかがえます。センター北駅のあたりも丘や林が描かれていますね。

一方、①~⑤の寺院や矢倉沢往還・中原街道・早淵川などは現在とほぼ同じ位置にあり、村名も地名として残っています。現在も発展し続けているセンター北エリアですが、絵図を頼りに江戸時代の痕跡を辿って歩いてみると、新たな発見があるかもしれません。



大棚村絵図(横浜市歴史博物館所蔵、筆者加筆)

①センター北駅 ②大塚遺跡 ③横浜市歴史博物館 ④杉山神社 ⑤吾妻山公園 ⑥勝田橋 ⑦清林寺 ⑧龍福寺 ⑨慈眼寺 ⑩東善寺 ⑪老馬鍛冶山不動尊

☎ 横浜市歴史博物館 ☎ 912-7777 ☎ 912-7781

都筑区制30周年記念

2024年11月6日、都筑区は区制30周年を迎えます。30周年の節目に、都筑区の今までの出来事やこれからのイベントなどを紹介するミニコーナーです。



都筑区総合庁舎

都筑区総合庁舎は1995年に完成しました。当時の写真と現在の写真を比べてみると、30年前は周りに建物がほとんどないことがわかります。現在の庁舎の周りには都筑郵便局や都筑警察署などの機関が集まり、多くの人が行き交う一角になっています。



完成間近の区総合庁舎(1995年)



現在の区総合庁舎

☎ 広報相談係 ☎ 948-2223 ☎ 948-2228

向け着付け教室
🕒 月2回水曜 9時30分~11時30分
📍 都筑公会堂ほか
👤 女性15人(先) ¥750円
🕒 着付けサークル「装」山中
☎ 904-5388

■満願寺と築地の土手を訪ねよう!
ガイドと共につづきを歩こうNo.69
ブルーラインの始発駅で都筑区に隣り合う「あざみ野(旧石川村)」は、江戸時代初期に川和村や荏田村同様、徳川2代将軍秀忠の正室お江さんの化粧料地で、徳川家と関係が深かった満願寺にはご夫妻の位牌

が安置されています。築地の土手の跡地や旧大山道を巡って、中川駅で解散します。
🕒 5月8日(水) 受付時間: 9時~9時15分
📍 市営地下鉄あざみ野駅集合 ※雨天決行
👤 約6km(約3時間) 歩ける人50人(先)
※坂道・階段あり ¥500円
🕒 5月1日までに参加者全員の「必要事項」・この催しを何で知ったかを明記し、☎(090-3685-4596)にショートメールか☎(newtga2022@gmail.com)か🌐(tsuzuki-guide-kai.exp.jp)
☎「都筑をガイドする会」
広報担当 ☎ 090-3685-4596

